Anlage 14

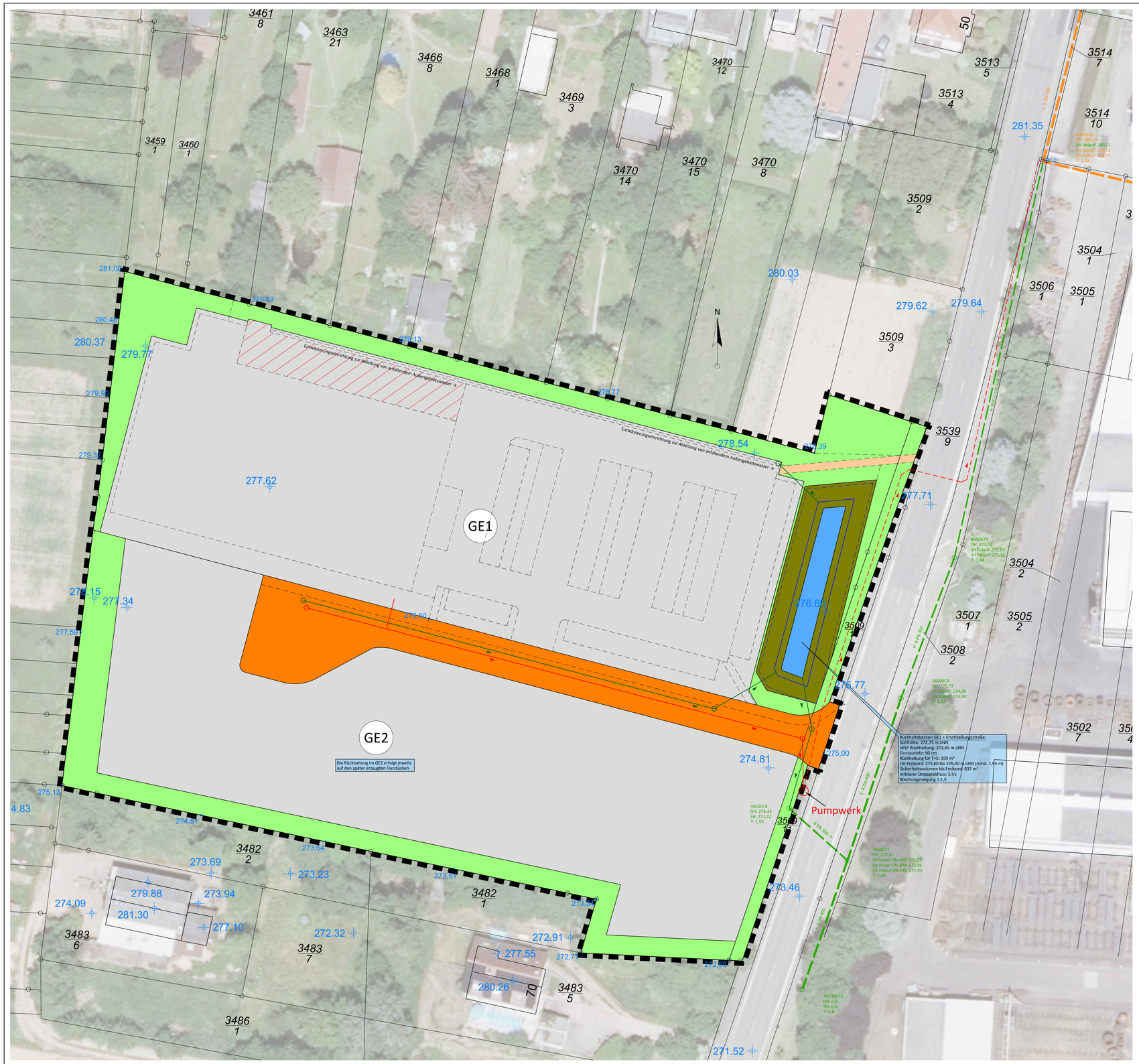

Legende:

- gepl. Gewerbegebiet
- gepl. Verkehrsflächen
- gepl. Verkehrsflächen besonderer Zweckbestimmung
- gepl. Gewerbegebiet (versiegelt; Rampe, Abfluss erfolgt über SW-Kanal)
- gepl. Grünflächen
- gepl. Böschung (Graben oder Becken)
- gepl. Beckensohle
- Geltungsbereich des Bebauungsplanes
- vorh. Regenwasserkanal
- vorh. Mischwasserkanal
- gepl. Regenwasserkanal
- gepl. Schmutzwasserkanal
- gepl. Schmutzwasserdruckleitung
- 275,00 Geländehöhe

stra tec Ingenieurbüro für Verkehrsbau, Infrastrukturmanagement, Freianlagen und Umweltplanung

Grabenstraße 1
54516 Wittlich

Tel.: 06571 / 95463-0
Fax: 06571 / 95463-29

Mail: info@stra-tec.de
Page: www.stra-tec.de

VORHABEN:
Bebauungsplan Nr. 441.16.00
"Gewerbegebiet südlich Ensheim"

PLANUNGSPHASE: Bauleitplanung
DATUM: 13.10.2025

PLANBEZEICHNUNG:
Entwässerungstechnischer Begleitplan

BAUHERR / AUFTRAGGEBER:
Landeshauptstadt Saarbrücken
Stadtplanungsamt

BAUHERR / AUFTRAGGEBER:

Stempel / Unterschrift

PLANER: stra tec GmbH

Geobasisinformationen der Vermessungs- und Katasterverwaltung: /
Topographische Geländeaufnahme: /
Geobasisinformationen der Versorgungsträger: /

BEARBEITET:	GEZEICHNET:	GEPRÜFT:
M. Hutter	T. Trößen	M. Hutter
PROJEKTNUMMER: 2025-35	MAßSTAB: 1: 250	© copyright by stra tec GmbH
BLATTGRÖße: 0,02 m²		BLATT- NR.: 1

PROJEKTPFAD: Z:\Projekte\Private Bauherren\EDEKA\Gewerbegebiet südlich Ensheim\Planung\Edeka - Ensheim - LP 2025 10 13.dwg