

## DIE BEVÖLKERUNG SAARBRÜCKENS IM JAHR 2016

### 1. Bevölkerungsbewegung

Wanderungen und natürliche Bevölkerungsbewegungen  
Eheschließung und Scheidung  
Staatsangehörigkeitswechsel

### 2. Bevölkerungsbestand

Übersichten  
Alter  
Bevölkerung mit Migrationshintergrund  
Ausländer  
Religion  
Haushalte

### **Zeichenerklärung**

- 0** mehr als nichts, aber weniger als die Hälfte der kleinsten in der Tabelle nachgewiesenen Einheit
- nichts vorhanden
- .
- Zahlenwert unbekannt oder geheim zu halten
- x** Tabellenfach gesperrt, weil Aussage nicht sinnvoll
- ... Angabe fällt später an
- p** vorläufiges Ergebnis
- r** berichtigtes Ergebnis

Abweichungen in den Summen durch Rundungen der Zahlen möglich

# Inhaltsverzeichnis

Saarbrücker Bevölkerungsentwicklung 2016 .....	4
Tabelle 1: Bevölkerungsentwicklung seit 1970.....	5
Tabelle 2: Wanderungen nach Herkunfts- bzw. Zielgebiet - Deutsche .....	6
Abb. 1: Wanderungen nach ausgewählten Gebieten 1991 – 2016 - Deutsche .....	6
Tab. 3: Wanderungen nach Herkunfts- bzw. Zielgebiet - Ausländer.....	7
Abb. 2: Wanderungen nach ausgewählten Gebieten 1991 – 2016 - Ausländer .....	7
Tab. 4: Wanderungen nach Herkunfts- bzw. Zielgebiet - Insgesamt .....	8
Abb. 3: Wanderungen nach ausgewählten Gebieten 1991 – 2016 - Insgesamt.....	8
Tab. 5: Bevölkerungsbewegung 2016 .....	9
Karte 1: Wanderungen 2016.....	10
Karte 2: Scheidungsrate 2016 .....	11
Tab. 6: Eheschließungen (Personen) in den Jahren 2000 – 2016 in Saarbrücken .....	12
Tab. 7: Eheschließungen (Personen) im Jahr 2016 in Saarbrücken nach Alter und Geschlecht.....	12
Tab. 8: Scheidungen (Personen) in den Jahren 2000 - 2016 in Saarbrücken .....	13
Tab. 9: Scheidungen (Personen) im Jahr 2016 in Saarbrücken nach Alter und Geschlecht.....	13
Tab. 10: Bevölkerungsbestand am 31.12.2016 – absolut (Wohnberechtigte Bevölkerung) .....	14
Tab. 11: Bevölkerungsbestand am 31.12.2016 – in % (Wohnberechtigte Bevölkerung).....	15
Tab. 12: Bevölkerungsbestand am 31.12.2016 – absolut .....	16
Tab. 13: Bevölkerungsbestand am 31.12.2016 – in %.....	17
Tab. 14: Bevölkerung nach Altersjahrgängen am 31.12.2016 .....	18
Abb. 4: Altersstruktur der Bevölkerung am 31.12.2016 im Vergleich zu 1991 .....	19
Tab. 15: Bevölkerung nach Alter am 31.12.2016 – absolut.....	20
Tab. 16: Bevölkerung nach Alter am 31.12.2016 – in % .....	21
Tab. 17: Bevölkerung mit Migrationshintergrund am 31.12.2016 – absolut.....	22
Tab. 18: Bevölkerung mit Migrationshintergrund am 31.12.2016 – in %.....	23
Tab. 19: Ausländer nach Staatsangehörigkeit am 31.12.2016 .....	24
Tab. 20: Ausländer am 31.12.2016 .....	26
Tab. 21: Staatsangehörigkeitswechsel in den Jahren 2000 – 2016 in Saarbrücken .....	27
Tab. 22: Staatsangehörigkeitswechsel von nicht-deutsch auf deutsch im Jahr 2016 nach der ursprünglichen Staatsangehörigkeit und der Art der Einbürgerung.....	27
Tab. 23: Bevölkerung nach Konfessionen am 31.12.2016.....	28
Abb. 5: Zu- und Fortzüge deutscher Haushalte nach dem Haushaltstyp und dem Herkunfts-/Zielgebiet .....	29
Abb. 6: Zu- und Fortzüge ausländischer Haushalte nach dem Haushaltstyp und dem Herkunfts-/Zielgebiet.....	29
Tab. 24: Haushalte am 31.12.2016 nach dem Haushaltstyp – absolut.....	30
Tab. 25: Haushalte am 31.12.2016 nach dem Haushaltstyp – in % .....	31
Tab. 26: Ausgewählte Haushaltsmerkmale am 31.12.2016 – absolut .....	32
Tab. 27: Ausgewählte Haushaltsmerkmale am 31.12.2016 – in %.....	33
Jahresgrafiken 1980 bis 2016.....	34

Soweit nicht anders genannt, alle Angaben „Bevölkerung am Ort der Hauptwohnung“.

## Saarbrücker Bevölkerungsentwicklung 2016

Ende 2016 waren mit 182.447 so viele EinwohnerInnen mit Hauptwohnsitz in Saarbrücken gemeldet wie seit 2003 nicht mehr. Gegenüber dem Vorjahr entspricht dies einem Zuwachs von 2.400 Personen.

Dieser Zuwachs beruht primär auf weiter gestiegenen Zuzugs- bei relativ gleichbleibenden Fortzugszahlen. Gleichzeitig fällt der natürliche Saldo, also die Differenz von Geburten zu Sterbefällen, im Jahr 2016 nicht so stark negativ aus wie in den letzten Jahrzehnten.

### Natürlicher Saldo: Kein neues Vorzeichen, aber geringster Verlust seit 1970

Auch im Jahre 2016 ist der natürliche Saldo wie seit Beginn der statistischen Aufzeichnungen 1970 negativ (- 354 Personen). Dieser Wert ist dabei nur noch fast halb so groß wie in den vorherigen Jahren. Dies liegt einerseits an der stark gestiegenen Zahl von Geburten: Mit 1.724 Geburten im Jahr 2016 wurden im Vergleich zum Vorjahr 175 Kinder mehr geboren. Andererseits starben im Vergleich zum Vorjahr 156 Personen weniger (2016: 2.078 Verstorbene). Seit 1970 wurde kein so geringer negativer Saldo mehr erreicht (vgl. Tab. 1).

Von den Lebendgeborenen hatten gut 68 % eine deutsche Mutter (1.167). Absolut ist dies im Vergleich zu 2015 ein Zuwachs von 74 Geburten. Der Anteil deutscher Mütter an allen Geburten ist jedoch weiter rückläufig (-2,9 %-Punkte). Von den Geburten ausländischer Mütter verteilt sich fast die Hälfte auf folgende vier Staatsangehörigkeiten:

Staatsangehörigkeit der Mutter bei Geburt	Anzahl	in %
Nicht-Deutsch	557	100
darunter		
syrisch	126	22,6
rumänisch	59	10,6
türkisch	46	8,8
italienisch	37	6,6

### Höchste Zuwanderung seit 1989

In der Wanderungsbilanz 2016 ergibt sich ein Gewinn von + 2.754 Personen. Seit 1989 wurde kein ähnlicher positiver Wanderungssaldo erreicht. Mit 14.827 Zuzügen wurde hier ein neuer Spitzenwert erreicht, wohingegen die Fortzüge mit 12.073 Fällen den fünfthöchsten Wert seit 1970 stellen. Wie im Vorjahr ist dieses Ergebnis größtenteils Folge des Flüchtlingsaufkommens aufgrund des seit 2011 herrschenden Bürgerkrieges in Syrien.<sup>1</sup>

Bei einer näheren Betrachtung der Zuzüge zeigt sich, dass von 2010 bis 2013 gut 6 von 10 der Zuziehenden Deutsche waren. Erstmals veränderte sich diese Bild 2014 als mehr Nicht-Deutsche als Deutsche zuzogen.

Im Jahr 2016 wurde nun der vorläufig höchste Anteil von Zugezogenen ausländischer Nationalität mit 54 % (8.019 Personen) erreicht.

### Ein Drittel der Zuziehenden syrischer Nationalität

Mehr als ein Drittel der nicht-deutschen Zuziehenden sind Personen mit syrischer Staatsangehörigkeit (2.853, 35,6 %). Lag der Anteil syrischer StaatsbürgerInnen an den Zuziehenden vor 2013 zwischen einem und drei Prozent, stieg er 2014 auf 9 % und im darauffolgenden Jahr bereits auf fast 24 %.

Die große Mehrheit der syrischen Zuziehenden (2.384, 83,6 %) kommt aus anderen deutschen Gemeinden. Bei acht von zehn Zuzügen handelt es sich um saarländische Herkunftsgemeinden (1.838 Zuzüge), allein 709 stammen aus der Gemeinde Lebach mit der dort angesiedelten Erstaufnahmeeinrichtung im Saarland. Knapp ein Achtel wandert 2016 direkt von Syrien nach Saarbrücken ein (331, 11,6 %).

Nur 369 EinwohnerInnen syrischer Nationalität verließen 2016 Saarbrücken, mehrheitlich zogen sie innerhalb Deutschlands um und hier insbesondere in saarländische Gemeinden sowie nach Nordrhein-Westfalen. Per Saldo hat Saarbrücken im Jahr 2016 so 2.602 Personen syrischer Nationalität dazugewonnen.

### Folgen der Zuwanderung von Nicht-Deutschen: Bunter, jünger, männlicher?

Die Entwicklung der beiden letzten Jahre mit hohen Zuwanderungszahlen hat Folgen für die Zusammensetzung der Bevölkerung mit Hauptwohnung in Saarbrücken. Um den Effekt einzuschätzen, werden die Daten von 2009 bis 2016, jeweils zum 31.12, betrachtet.

Bunter? Ja, der Anteil von Personen ausländischer Nationalität nimmt zu. Seit 2009 stieg der Anteil maximal um 0,5 %-Punkte. Im Jahr 2015 stieg er jedoch um 1,3 bzw. in 2016 um 1,7 %-Punkte. Damit lag die Quote Nicht-Deutscher Ende 2016 bei 17,7 % (vgl. Tab. 13).

Jünger? In geringerem Maße hat sich auch das Durchschnittsalter verändert: Stieg es von 2009 bis 2014 von 43,4 auf 43,8 Jahre, sank es in den letzten beiden Jahren auf zunächst 43,7 und nun auf 43,5 Jahre.

Männlicher? Dies auch. Seit 2009 nimmt der Anteil von Männern an der Gesamtbevölkerung zu und zwar bis 2014 jährlich um 0,1 %-Punkte, in den letzten beiden Jahren dagegen um je 0,3 %-Punkte. Insgesamt stellen in Saarbrücken 2016 mit 50,4 % die Frauen jedoch weiterhin eine knappe Mehrheit in der Bevölkerung.

Ohne die Zuwanderung von Nicht-Deutschen wäre Saarbrücken etwas männlicher geworden, aber keineswegs jünger. Ganz im Gegenteil: Bei der deutschen Bevölkerung steigt das Durchschnittsalter seit 2009 von 44,4 Jahren kontinuierlich auf 45,2 Jahre in 2016. Die Zuwanderung, gerade von Menschen syrischer Nationalität, hat somit Auswirkungen auf die gesamtstädtische Bevölkerungsstruktur, die aber kaum merklich sind.

<sup>1</sup> In der Bevölkerungsstatistik kann nicht nach Flüchtlingen oder Asylsuchenden unterschieden werden, da dies kein Merkmal im Datenmaterial ist. Eine Annäherung erfolgt daher über die Staatsangehörigkeit und dem Herkunftsland/-ort.

**Tabelle 1: Bevölkerungsentwicklung<sup>1)</sup> seit 1970**

(Bevölkerung am Ort der Hauptwohnung)

Jahr	Natürliche Entwicklung <sup>2)</sup>			Wanderungen			Gesamtsaldo <sup>3)</sup>		Bestand am Jahresende	
	Lebendgeborene	Gestorbene	Saldo	Zugezogene	Fortgezogene	Saldo	Veränderung zum Vorjahr		insgesamt	Ausländer <sup>4)</sup>
							absolut	in %		
1970	2.312	2.691	-379	.	.	935	556		213.622	8.553
1971	2.129	2.710	-581	.	.	-75	-656	-0,3	212.966	.
1972	1.887	2.776	-889	.	.	-351	-1.240	-0,6	211.726	.
1973	1.703	2.689	-986	.	.	-1.636	-2.622	-1,2	209.104	.
1974	1.709	2.824	-1.115	11.111	13.113	-2.002	-3.117	-1,5	205.987	.
1975	1.707	2.804	-1.097	11.375	10.929	446	-651	-0,3	205.336	14.410
1976	1.661	2.831	-1.170	10.680	11.417	-737	-1.907	-0,9	203.429	14.270
1977	1.688	2.617	-929	10.176	13.791	-3.615	-4.544	-2,2	198.885	13.763
1978	1.599	2.701	-1.102	10.911	12.434	-1.523	-2.625	-1,3	196.260	13.336
1979	1.552	2.686	-1.134	10.889	11.563	-674	-1.808	-0,9	194.452	12.948
1980	1.718	2.664	-946	11.205	11.157	48	-898	-0,5	193.554	13.765
1981	1.760	2.676	-916	11.151	10.841	310	-606	-0,3	192.948	14.441
1982	1.701	2.619	-918	10.097	11.274	-1.177	-2.095	-1,1	190.853	13.992
1983	1.699	2.692	-993	10.762	10.472	290	-703	-0,4	190.150	13.614
1984	1.579	2.529	-950	9.353	9.790	-437	-1.387	-0,7	188.763	13.458
1985	1.614	2.593	-979	7.767	9.322	-1.555	-2.534	-1,3	186.229	13.543
1986	1.780	2.530	-750	8.064	9.190	-1.126	-1.876	-1,0	184.353	..
1986	1.743	2.525	-782	6.895	7.068	-173	-773	-0,4	188.017	13.940
1987	1.873	2.431	-558	7.370	7.729	-359	-676	-0,4	187.341	14.111
1988	1.876	2.531	-655	8.081	7.566	515	-165	-0,1	187.176	14.565
1989	1.873	2.480	-607	10.802	8.050	2.752	2.005	1,1	189.181	15.337
1990	1.806	2.390	-584	10.471	8.493	1.978	1.196	0,6	190.377	16.229
1991	1.940	2.488	-548	11.172	10.052	1.120	580	0,3	190.957	17.407
1992	1.786	2.383	-597	11.357	9.864	1.493	917	0,5	191.874	19.458
1993	1.810	2.320	-510	10.628	10.806	-178	-651	-0,3	191.223	20.314
1994	1.687	2.429	-742	10.437	11.069	-632	-1.302	-0,7	189.921	21.080
1995	1.621	2.357	-736	11.193	10.898	295	-438	-0,2	189.483	22.326
1996	1.723	2.355	-632	10.299	10.799	-500	-1.126	-0,6	188.357	22.956
1997	1.700	2.297	-597	10.658	11.099	-441	-1.031	-0,5	187.326	22.995
1998	1.573	2.261	-688	10.410	11.166	-756	-1.435	-0,8	185.891	22.825
1999	1.568	2.316	-748	10.023	10.216	-193	-1.104	-0,6	184.787	23.316
2000	1.555	2.123	-568	9.959	9.732	228	-233	-0,1	184.554	23.810
2001	1.497	2.164	-667	10.148	9.752	396	-28	0,0	184.526	24.322
2002	1.454	2.308	-854	11.086	11.829	-743	-1.569	-0,9	182.957	23.965
2003	1.462	2.366	-904	10.392	9.934	458	-168	-0,1	182.789	24.678
2004	1.483	2.051	-568	10.470	11.584	-1.114	-1.599	-0,9	181.190	23.293
2005	1.451	2.211	-760	10.287	9.920	367	-205	-0,1	180.985	23.850
2006	1.405	2.190	-785	10.072	9.812	260	-470	-0,3	180.515	23.990
2007	1.448	2.186	-738	10.024	9.911	113	-624	-0,3	179.891	23.878
2008	1.396	2.163	-767	11.473	11.346	127	-576	-0,3	179.315	23.815
2009	1.388	2.136	-748	10.890	11.191	-301	-953	-0,5	178.362	23.467
2010	1.467	2.114	-647	10.649	10.170	479	-168	-0,1	178.194	23.736
2011	1.476	2.064	-588	11.374	10.102	1.272	687	0,4	178.881	24.471
2012	1.348	2.056	-708	11.681	10.621	1.060	352	0,2	179.233	25.054
2013	1.453	2.184	-731	11.955	11.447	508	-223	-0,1	179.010	25.925
2014	1.473	2.115	-642	12.911	12.650	261	-381	-0,2	178.629	26.451
2015	1.549	2.234	-685	14.103	12.000	2.103	1.418	0,8	180.047	28.936
2016	1.724	2.078	-354	14.827	12.073	2.754	2.400	1,3	182.447	32.346

Quelle: Melderegister

1) Bis 1986: Amtliche Einwohnerzahlen des Statistischen Landesamtes, Fortschreibung auf der Basis der Volkszählung 1970 (vgl. Fußnote 3); die Umstellung des Bevölkerungsbegriffes von Wohnbevölkerung auf Bevölkerung am Ort der Hauptwohnung im Jahre 1983 führte bis 1988 zu geringeren Wanderungszahlen (vor allem wegen Studenten).

2) Ab 1986: Bevölkerung am Ort der Hauptwohnung (Melderegister); von 1986 bis August 1990 sind Carl-Duisberg-Stipendiaten nicht enthalten.

3) Ab dem Jahr 2000 Verfahrensumstellung; Gestorbene nur bis zum Jahr 2004.

4) Einschl. Registerbereinigungen

1970: Volkszählung (27.5.1970)

1975 bis 1978: Eigene Fortschreibung auf Basis eigener Erhebung 1975

Ab 1979: Bevölkerung am Ort der Hauptwohnung (Melderegister)

1987 (Volkszählung am 25.5.1987); 12.658 Personen

**Tabelle 2: Wanderungen nach Herkunfts- bzw. Zielgebiet - Deutsche**  
(Bevölkerung am Ort der Hauptwohnung)

	Wanderungsart						Saldo		
	Zuzug			Fortzug			2014	2015	2016
	2014	2015	2016	2014	2015	2016			
Regionalverband Saarbrücken Umland (Regionalverband, Mandelbachtal und St. Ingbert)	1.475	1.421	1.491	1.800	1.715	1.760	-325	-294	-269
restl. Saarland (ohne Umland)	1.813	1.777	1.823	2.192	2.118	2.142	-379	-341	-319
Saarland insgesamt	3.726	3.632	3.650	3.708	3.650	3.625	18	-18	25
Rheinland-Pfalz	869	854	787	707	747	754	162	107	33
Baden-Württemberg/Bayern	660	654	629	812	858	838	-152	-204	-209
Nordrhein-Westfalen/Hessen	629	576	627	751	784	770	-122	-208	-143
restliche westliche Bundesländer	256	233	177	248	263	290	8	-30	-113
Ost-Bundesländer einschl. Berlin	246	248	203	313	341	320	-67	-93	-117
Inland (ohne Saarland)	2.660	2.565	2.423	2.831	2.993	2.972	-171	-428	-549
Inland insgesamt	6.386	6.197	6.073	6.539	6.643	6.597	-153	-446	-524
EU 27 bzw. EU 28 insgesamt (ohne Deutschland)	407	433	387	480	413	437	-73	20	-50
EU-Nord <sup>1)</sup>	17	34	18	36	30	30	-19	4	-12
EU-West <sup>2)</sup>	334	354	334	385	365	363	-51	-11	-29
darunter Frankreich	313	330	308	337	309	318	-24	21	-10
EU-Süd <sup>3)</sup>	44	34	27	41	12	29	3	22	-2
EU-Ost I <sup>4)</sup>	7	7	6	11	5	11	-4	2	-5
EU-Ost II <sup>5)</sup>	5	4	2	7	1	4	-2	3	-2
sonst. Osteuropa	9	10	12	12	20	24	-3	-10	-12
restliches Europa	17	18	26	57	43	41	-40	-25	-15
Europa insgesamt (ohne Deutschland)	433	461	425	549	476	502	-116	-15	-77
Afrika	25	26	23	32	21	19	-7	5	4
Amerika	42	44	38	54	46	24	-12	-2	14
Asien	37	34	61	47	35	32	-10	-1	29
Australien/Ozeanien	3	5	3	8	9	5	-5	-4	-2
Ausland insgesamt	540	570	550	690	587	582	-150	-17	-32
Unbekannt	224	195	185	594	450	555	-370	-255	-370
<b>zusammen</b>	<b>7.150</b>	<b>6.962</b>	<b>6.808</b>	<b>7.823</b>	<b>7.680</b>	<b>7.734</b>	<b>-673</b>	<b>-718</b>	<b>-926</b>

Quelle: Melderegister

- 1) Irland, Großbritannien, Dänemark, Schweden, Finnland 2) Niederlande, Belgien, Frankreich, Luxemburg, Österreich 3) Portugal, Spanien, Italien, Griechenland 4) Polen, Tschechische Republik, Slowakische Republik, Slowenien, Ungarn, Estland, Litauen, Lettland, Malta, Zypern 5) Rumänien, Bulgarien, Kroatien (ab 1.7.2013)

**Abb. 1: Wanderungen nach ausgewählten Gebieten 1991 – 2016 - Deutsche**

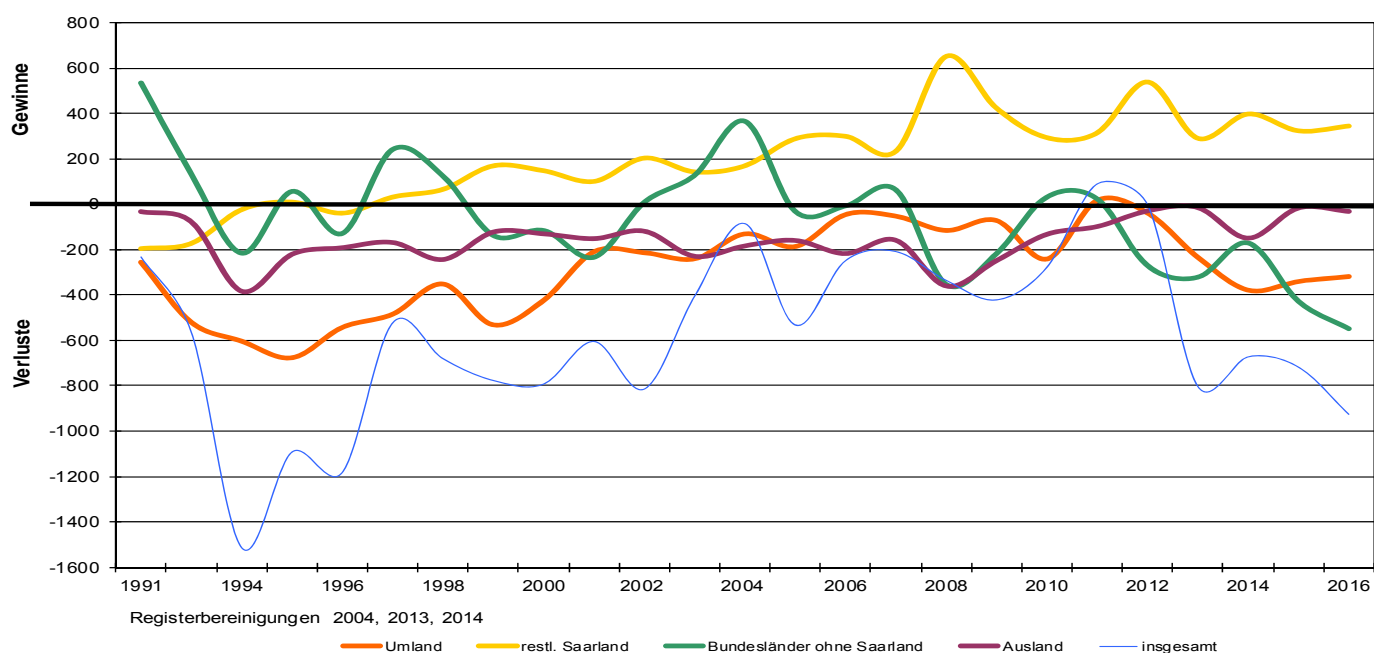

**Tab. 3: Wanderungen nach Herkunfts- bzw. Zielgebiet - Ausländer**

(Bevölkerung am Ort der Hauptwohnung)

	Wanderungsart						Saldo		
	Zuzug			Fortzug			2014	2015	2016
	2014	2015	2016	2014	2015	2016			
Regionalverband Saarbrücken	319	399	576	268	357	360	51	42	216
Umland (Regionalverband, Mandelbachtal und St. Ingbert)	362	460	713	299	401	405	63	59	308
restl. Saarland (ohne Umland)	755	1.519	1.896	265	256	345	490	1.263	1.551
<b>Saarland insgesamt</b>	<b>1.117</b>	<b>1.979</b>	<b>2.609</b>	<b>564</b>	<b>657</b>	<b>750</b>	<b>553</b>	<b>1.322</b>	<b>1.859</b>
Rheinland-Pfalz	140	144	191	119	160	154	21	-16	37
Baden-Württemberg/Bayern	246	317	362	313	275	362	-67	42	0
Nordrhein-Westfalen/Hessen	269	274	310	316	358	333	-47	-84	-23
restliche westliche Bundesländer	83	93	101	72	87	98	11	6	3
Ost-Bundesländer einschl. Berlin	132	131	303	130	101	145	2	30	158
Inland (ohne Saarland)	870	959	1.267	950	981	1.092	-80	-22	175
<b>Inland insgesamt</b>	<b>1.987</b>	<b>2.938</b>	<b>3.876</b>	<b>1.514</b>	<b>1.638</b>	<b>1.842</b>	<b>473</b>	<b>1.300</b>	<b>2.034</b>
EU 27 bzw. EU 28 insgesamt (ohne Deutschland)	2.583	2.727	2.534	2.418	1.668	899	165	1.059	1.635
EU-Nord <sup>1)</sup>	66	39	48	122	67	46	-56	-28	2
EU-West <sup>2)</sup>	382	405	427	594	402	294	-212	3	133
darunter Frankreich	275	294	298	458	290	200	-183	4	98
EU-Süd <sup>3)</sup>	453	433	444	429	241	185	24	192	259
EU-Ost I <sup>4)</sup>	675	755	660	656	544	176	19	211	484
EU-Ost II <sup>5)</sup>	1.007	1.095	955	617	414	198	390	681	757
sonst. Osteuropa	209	215	321	144	109	78	65	106	243
restliches Europa	20	21	14	39	12	27	-19	9	-13
<b>Europa insgesamt (ohne Deutschland)</b>	<b>2.812</b>	<b>2.963</b>	<b>2.869</b>	<b>2.601</b>	<b>1.789</b>	<b>1.004</b>	<b>211</b>	<b>1.174</b>	<b>1.865</b>
Afrika	186	137	146	80	61	21	106	76	125
Amerika	171	184	199	156	129	108	15	55	91
Asien	576	863	884	304	284	212	272	579	672
Australien/Ozeanien	8	14	5	9	16	4	-1	-2	1
<b>Ausland insgesamt</b>	<b>3.753</b>	<b>4.161</b>	<b>4.103</b>	<b>3.150</b>	<b>2.279</b>	<b>1.349</b>	<b>603</b>	<b>1.882</b>	<b>2.754</b>
Unbekannt	21	42	40	163	403	1.148	-142	-361	-1.108
<b>zusammen</b>	<b>5.761</b>	<b>7.141</b>	<b>8.019</b>	<b>4.827</b>	<b>4.320</b>	<b>4.339</b>	<b>934</b>	<b>2.821</b>	<b>3.680</b>

Quelle: Melderegister

- 1) Irland, Großbritannien, Dänemark, Schweden, Finnland 2) Niederlande, Belgien, Frankreich, Luxemburg, Österreich 3) Portugal, Spanien, Italien, Griechenland 4) Polen, Tschechische Republik, Slowakische Republik, Slowenien, Ungarn, Estland, Litauen, Lettland, Malta, Zypern 5) Rumänien, Bulgarien, Kroatien (ab1.7.2013)

**Abb. 2: Wanderungen nach ausgewählten Gebieten 1991 – 2016 - Ausländer**

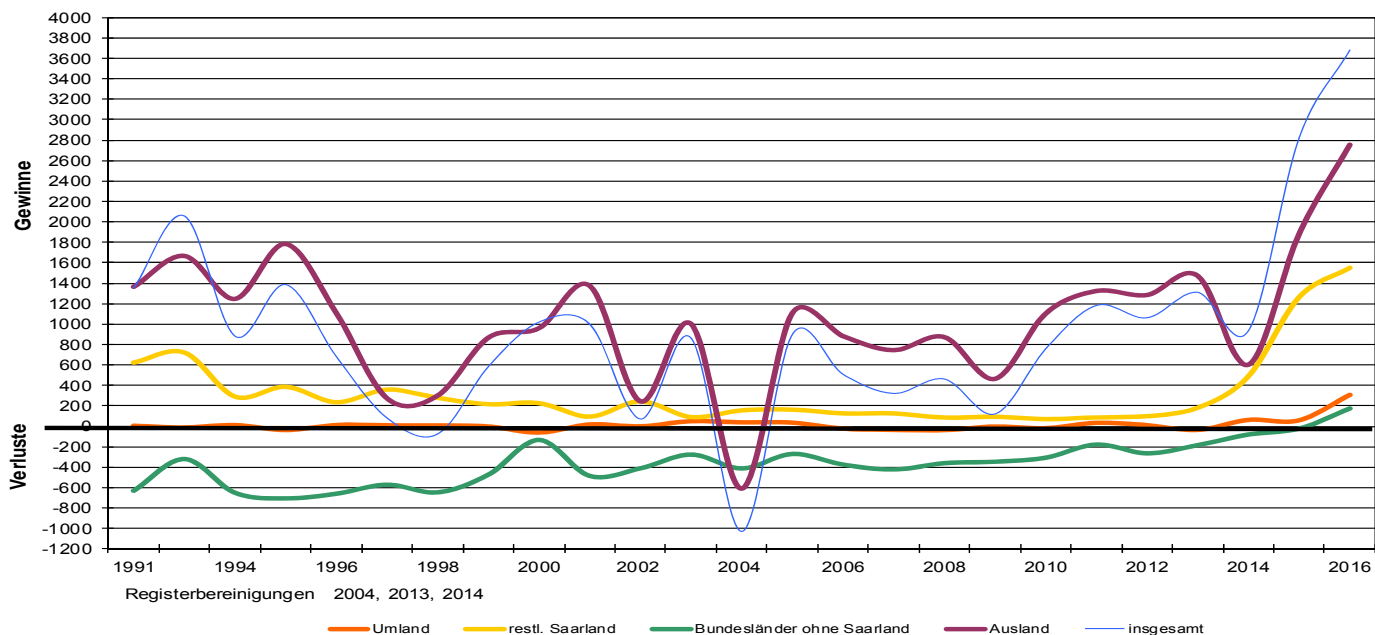

**Tab. 4: Wanderungen nach Herkunfts- bzw. Zielgebiet - Insgesamt**

(Bevölkerung am Ort der Hauptwohnung)

	Wanderungsart						Saldo		
	Zuzug			Fortzug			2014	2015	2016
	2014	2015	2016	2014	2015	2016			
Regionalverband Saarbrücken	1.794	1.820	2.067	2.068	2.072	2.120	-274	-252	-53
Umland (Regionalverband, Mandelbachtal und St. Ingbert)	2.175	2.237	2.536	2.491	2.519	2.547	-316	-282	-11
restl. Saarland (ohne Umland)	2.668	3.374	3.723	1.781	1.788	1.828	887	1.586	1.895
<b>Saarland insgesamt</b>	<b>4.843</b>	<b>5.611</b>	<b>6.259</b>	<b>4.272</b>	<b>4.307</b>	<b>4.375</b>	<b>571</b>	<b>1.304</b>	<b>1.884</b>
Rheinland-Pfalz	1.009	998	978	826	907	908	183	91	70
Baden-Württemberg/Bayern	906	971	991	1.125	1.133	1.200	-219	-162	-209
Nordrhein-Westfalen/Hessen	898	850	937	1.067	1.142	1.103	-169	-292	-166
restliche westliche Bundesländer	339	326	278	320	350	388	19	-24	-110
Ost-Bundesländer einschl. Berlin	378	379	506	443	442	465	-65	-63	41
Inland (ohne Saarland)	3.530	3.524	3.690	3.781	3.974	4.064	-251	-450	-374
<b>Inland insgesamt</b>	<b>8.373</b>	<b>9.135</b>	<b>9.949</b>	<b>8.053</b>	<b>8.281</b>	<b>8.439</b>	<b>320</b>	<b>854</b>	<b>1.510</b>
EU 27 bzw. EU 28 insgesamt (ohne Deutschland)	2.990	3.160	2.921	2.898	2.081	1.336	92	1.079	1.585
EU-Nord <sup>1)</sup>	83	73	66	158	97	76	-75	-24	-10
EU-West <sup>2)</sup>	716	759	761	799	767	657	-263	-8	104
darunter Frankreich	588	624	606	795	599	518	-207	25	88
EU-Süd <sup>3)</sup>	497	467	471	470	253	214	27	214	257
EU-Ost I <sup>4)</sup>	682	762	666	667	549	187	15	213	479
EU-Ost II <sup>5)</sup>	1.012	1.099	957	624	415	202	388	684	755
sonst. Osteuropa	218	225	333	156	129	102	62	96	231
restliches Europa	37	39	40	96	55	68	-59	-16	-28
<b>Europa insgesamt (ohne Deutschland)</b>	<b>3.245</b>	<b>3.424</b>	<b>3.294</b>	<b>3.150</b>	<b>2.265</b>	<b>1.506</b>	<b>95</b>	<b>1.159</b>	<b>1.788</b>
Afrika	211	163	169	112	82	40	99	81	129
Amerika	213	228	237	210	175	132	3	53	105
Asien	613	897	945	351	319	244	262	578	701
Australien/Ozeanien	11	19	8	17	25	9	-6	-6	-1
<b>Ausland insgesamt</b>	<b>4.293</b>	<b>4.731</b>	<b>4.653</b>	<b>3.840</b>	<b>2.866</b>	<b>1.931</b>	<b>453</b>	<b>1.865</b>	<b>2.722</b>
Unbekannt	245	237	225	757	853	1.703	-512	-616	-1.478
<b>zusammen</b>	<b>12.911</b>	<b>14.103</b>	<b>14.827</b>	<b>12.650</b>	<b>12.000</b>	<b>12.073</b>	<b>261</b>	<b>2.103</b>	<b>2.754</b>

Quelle: Melderegister

- 1) Irland, Großbritannien, Dänemark, Schweden, Finnland 2) Niederlande, Belgien, Frankreich, Luxemburg, Österreich 3) Portugal, Spanien, Italien, Griechenland 4) Polen, Tschechische Republik, Slowakische Republik, Slowenien, Ungarn, Estland, Litauen, Lettland, Malta, Zypern 5) Rumänien, Bulgarien, Kroatien (ab1.7.2013)

**Abb. 3: Wanderungen nach ausgewählten Gebieten 1991 – 2016 - Insgesamt**

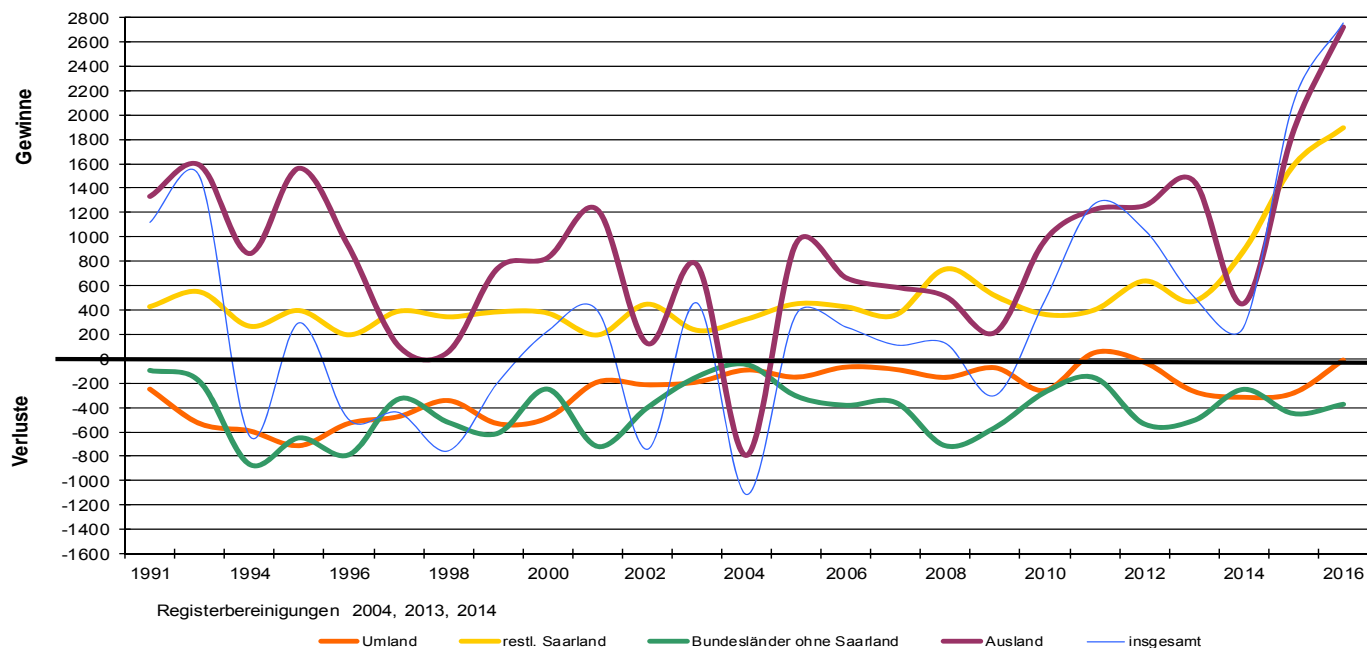



**Tab. 5: Bevölkerungsbewegung 2016**

(Bevölkerung am Ort der Hauptwohnung)

Distrikt/ Stadtteil/ <b>Bezirk</b>	Natürliche Bewegungen			Wanderungen							Bewegungen insg. (Sp. 3 + 11)		
				Außenwanderungen über die Stadtgrenze			Innerstädt. Wanderungen zwischen und innerhalb von Gebietseinheiten						Saldo insg. Sp.6 + 9
	Geburten	Sterbe- fälle	Saldo	Zuzüge	Fort- züge	Außen- saldo	Einzüge	Auszüge	Binnen- saldo	innerh. der jew. Gebiets- einheit	absolut	in % d. Bestan- des	
1	2	3	4	5	6	7	8	9	10	11	12	13	
111 Schloßplatz	26	43	-17	360	315	45	265	283	-18	24	27	10	0,4
112 Reppersberg	13	46	-33	139	101	38	136	142	-6	4	32	-1	-0
113 Malstätter Straße	51	41	10	369	258	111	380	372	8	46	119	129	3,3
114 Triller	22	24	-2	396	272	124	251	183	68	15	192	190	6,3
115 Glockenwald	28	21	7	122	96	26	115	139	-24	66	2	9	0,4
116 Bellevue	60	45	15	496	394	102	422	436	-14	67	88	103	1,9
11 Alt Saarbrücken	200	220	-20	1.882	1.436	446	1.205	1.191	14	586	460	440	2,3
121 Rußhütte	30	23	7	315	245	70	148	201	-53	17	17	24	1,0
122 Rodenhof	61	55	6	263	269	-6	299	253	46	116	40	46	0,7
123 Unteres Malstatt	111	48	63	692	543	149	480	512	-32	135	117	180	3,0
124 Leipziger Straße	55	49	6	386	322	64	388	363	25	81	89	95	2,2
125 Jenneweg	58	29	29	333	242	91	376	326	50	125	141	170	3,9
126 Rastpfuhl	47	90	-43	370	266	104	284	297	-13	55	91	48	1,0
12 Malstatt	362	294	68	2.359	1.887	472	1.367	1.344	23	1.137	495	563	2,0
131 Hauptbahnhof	27	6	21	620	462	158	381	389	-8	46	150	171	6,0
132 Nauwieser Viertel	48	60	-12	797	637	160	568	584	-16	120	144	132	2,3
133 St. Johanner Markt	14	42	-28	303	291	12	263	269	-6	26	6	-22	-0,9
134 Am Staden	39	32	7	446	409	37	378	377	1	69	38	45	1,0
135 Kaninchenberg	9	11	-2	214	156	58	119	136	-17	4	41	39	2,4
136 Rotenbühl	55	83	-28	442	390	52	373	316	57	68	109	81	1,2
137 Am Homburg	27	39	-12	348	341	7	257	250	7	67	14	2	0,1
138 Bruchwiese	16	34	-18	193	161	32	163	171	-8	20	24	6	0,2
139 Universität	5	—	5	223	156	67	35	104	-69	13	-2	3	0,6
13 St. Johann	240	307	-67	3.586	3.003	583	1.431	1.490	-59	1.539	524	457	1,5
14 Eschberg	64	100	-36	518	398	120	368	345	23	112	143	107	1,6
161 Wackenberg	37	50	-13	279	183	96	264	291	-27	103	69	56	1,4
162 Winterberg	50	79	-29	425	407	18	428	318	110	79	128	99	1,8
16 St. Arnual	87	129	-42	704	590	114	619	536	83	255	197	155	1,6
<b>1 Mitte</b>	<b>953</b>	<b>1.050</b>	<b>-97</b>	<b>9.049</b>	<b>7.314</b>	<b>1.735</b>	<b>2.055</b>	<b>1.971</b>	<b>84</b>	<b>6.564</b>	<b>1.819</b>	<b>1.722</b>	<b>1,8</b>
211 Gersweiler-Mitte	18	32	-14	212	185	27	139	135	4	56	31	17	0,6
212 Ottenhausen	21	22	-1	87	61	26	94	83	11	16	37	36	1,6
213 Neu-Aschbach	5	10	-5	13	33	-20	51	31	20	1	—	-5	-0,5
21 Gersweiler	44	64	-20	312	279	33	237	202	35	120	68	48	0,8
221 Klarenthal	39	60	-21	156	136	20	137	93	44	38	64	43	1,1
222 Krughütte	5	10	-5	63	50	13	60	64	-4	11	9	4	0,3
22 Klarenthal	44	70	-26	219	186	33	171	131	40	75	73	47	0,9
231 Altenkessel	41	47	-6	232	219	13	136	145	-9	100	4	-2	-0,0
232 Rockershausen	12	13	-1	57	53	4	63	60	3	4	7	6	0,6
23 Altenkessel	53	60	-7	289	272	17	156	162	-6	147	11	4	0,1
241 Hochstraße	83	52	31	875	563	312	445	571	-126	212	186	217	3,7
242 Ottstraße	61	41	20	214	217	-3	310	295	15	81	12	32	0,8
243 Füllengarten	60	67	-7	480	388	92	312	385	-73	100	19	12	0,2
244 Von-der-Heydt	1	—	1	3	1	2	1	4	-3	—	-1	—	—
24 Burbach	205	160	45	1.572	1.169	403	748	935	-187	713	216	261	1,7
<b>2 West</b>	<b>346</b>	<b>354</b>	<b>-8</b>	<b>2.392</b>	<b>1.906</b>	<b>486</b>	<b>1.002</b>	<b>1.120</b>	<b>-118</b>	<b>1.365</b>	<b>368</b>	<b>360</b>	<b>1,1</b>
311 Dudweiler-Nord	15	25	-10	162	167	-5	117	111	6	34	1	-9	-0,3
312 Dudweiler-Mitte	31	57	-26	301	198	103	215	214	1	45	104	78	3,0
313 Flitsch	7	15	-8	45	58	-13	55	52	3	12	-10	-18	-1,4
314 Kitten	1	11	-10	35	48	-13	31	34	-3	4	-16	-26	-3,0
315 Pfaffenkopf	20	38	-18	185	128	57	129	125	4	20	61	43	1,4
316 Geisenkopf	12	25	-13	169	132	37	126	137	-11	14	26	13	0,6
317 Dudweiler-Süd	45	48	-3	460	426	34	257	308	-51	74	-17	-20	-0,4
318 Wilhelmshöhe-Fröhn	15	26	-11	75	81	-6	89	64	25	13	19	8	0,5
31 Dudweiler	146	245	-99	1.432	1.238	194	602	628	-26	633	168	69	0,4
32 Jägersfreude	19	27	-8	131	115	16	105	88	17	18	33	25	1,3
33 Herrensohr	17	23	-6	128	86	42	100	92	8	21	50	44	2,1
341 Scheidt	27	40	-13	242	213	29	173	165	8	51	37	24	0,7
342 Scheidterberg	8	10	-2	26	28	-2	43	13	30	9	28	26	3,3
34 Scheidt	35	50	-15	268	241	27	213	175	38	63	65	50	1,3
<b>3 Dudweiler</b>	<b>217</b>	<b>345</b>	<b>-128</b>	<b>1.959</b>	<b>1.680</b>	<b>279</b>	<b>775</b>	<b>738</b>	<b>37</b>	<b>980</b>	<b>316</b>	<b>188</b>	<b>0,7</b>
42 Schafbrücke	25	25	—	287	234	53	198	303	-105	28	-52	-52	-1,7
43 Bischmisheim	24	63	-39	148	117	31	174	123	51	76	82	43	1,1
44 Ensheim	24	54	-30	170	97	73	79	138	-59	96	14	-16	-0,4
451 Brebach	11	11	—	96	72	24	71	78	-7	8	17	17	2,5
452 Neufechingen	19	26	-7	178	114	64	123	111	12	24	76	69	2,9
453 Fechingen	20	29	-9	109	132	-23	123	123	—	54	-23	-32	-1,2
45 Brebach-Fechingen	50	66	-16	383	318	65	294	289	5	109	70	54	0,9
46 Eschringen	12	9	3	68	48	20	56	102	-46	19	-26	-23	-1,8
471 Alt-Güdingen	27	54	-27	122	113	9	139	128	11	44	20	-7	-0,2
472 Schönbach	13	25	-12	110	94	16	113	76	37	5	53	41	2
47 Güdingen	40	79	-39	232	207	25	231	183	48	70	73	34	0,7
48 Bübingen	33	33	—	139	152	-13	191	88	103	58	90	90	2,7
<b>4 Halberg</b>	<b>208</b>	<b>329</b>	<b>-121</b>	<b>1.427</b>	<b>1.173</b>	<b>254</b>	<b>877</b>	<b>880</b>	<b>-3</b>	<b>802</b>	<b>251</b>	<b>130</b>	<b>0,5</b>
<b>Saarbrücken</b>	<b>1.724</b>	<b>2.078</b>	<b>-354</b>	<b>14.827</b>	<b>12.073</b>	<b>2.754</b>	<b>x</b>	<b>x</b>	<b>x</b>	<b>14.420</b>	<b>2.754</b>	<b>2.400</b>	<b>1,3</b>

Quelle: Melderegister

# Karte 1: Wanderungen 2016

## Legende

- Wanderungen innerhalb eines Bezirks
- ➔ Außenwanderungen über die Stadtgrenze
- ➔ Binnenwanderungen über die Bezirksgrenze
- ▭ Bezirksgrenze

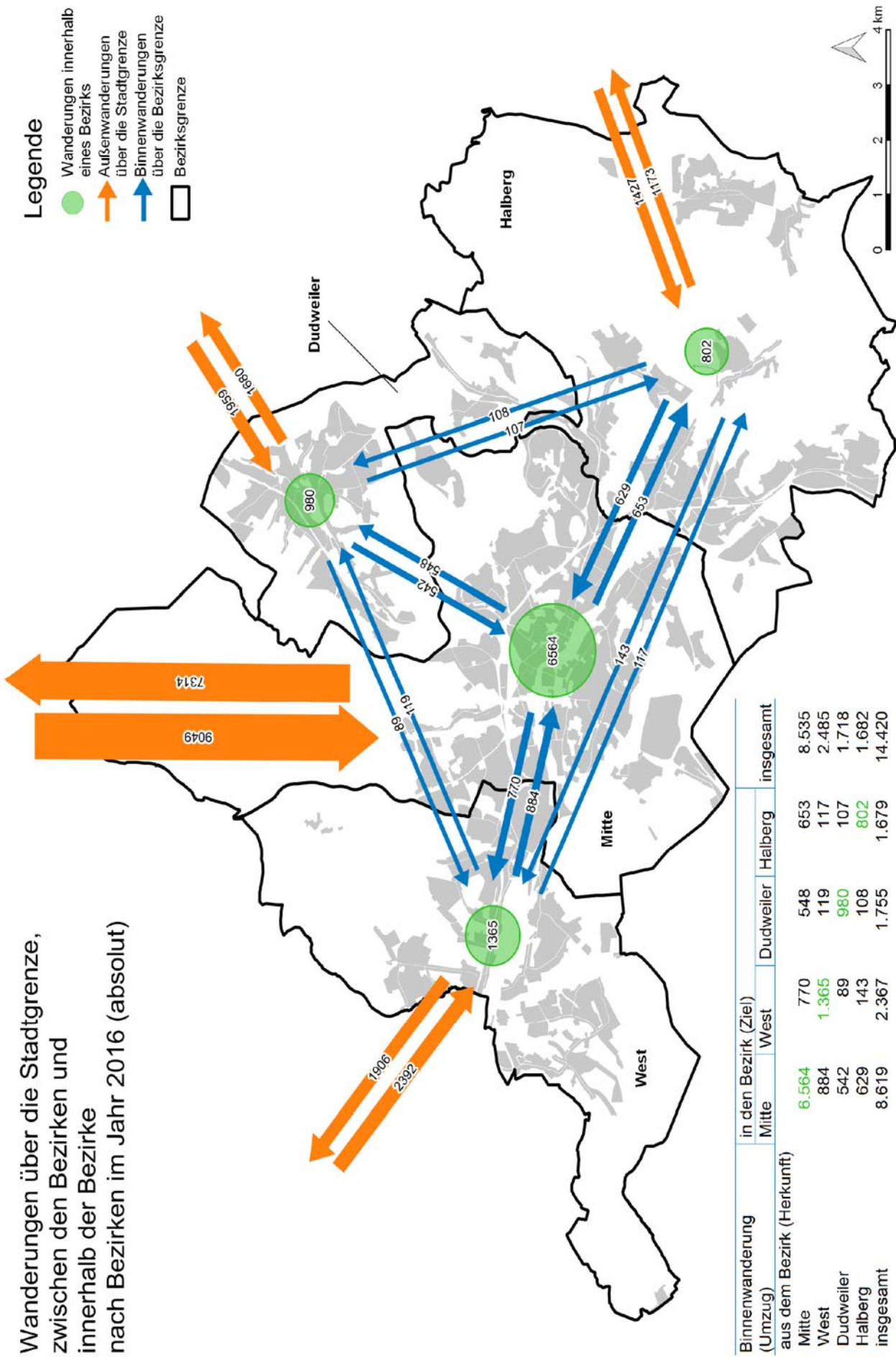

Wanderungen über die Stadtgrenze, zwischen den Bezirken und innerhalb der Bezirke nach Bezirken im Jahr 2016 (absolut)

Binnenwanderung (Umzug) aus dem Bezirk (Herkunft)	in den Bezirk (Ziel)				insgesamt
	Mitte	West	Dudweiler	Halberg	
Mitte	6.564	770	548	653	8.535
West	884	1.365	119	117	2.485
Dudweiler	542	89	980	107	1.718
Halberg	629	143	108	802	1.682
insgesamt	8.619	2.367	1.755	1.679	14.420

Außenwanderung	Herkunfts-/Zielgebiet				
	Mitte	West	Dudweiler	Halberg	
Zuzug	9.049	2.392	1.959	1.427	14.827
Fortzug	7.314	1.906	1.680	1.173	12.073
Saldo	1.735	486	279	254	2.754

# Karte 2: Scheidungsrate 2016

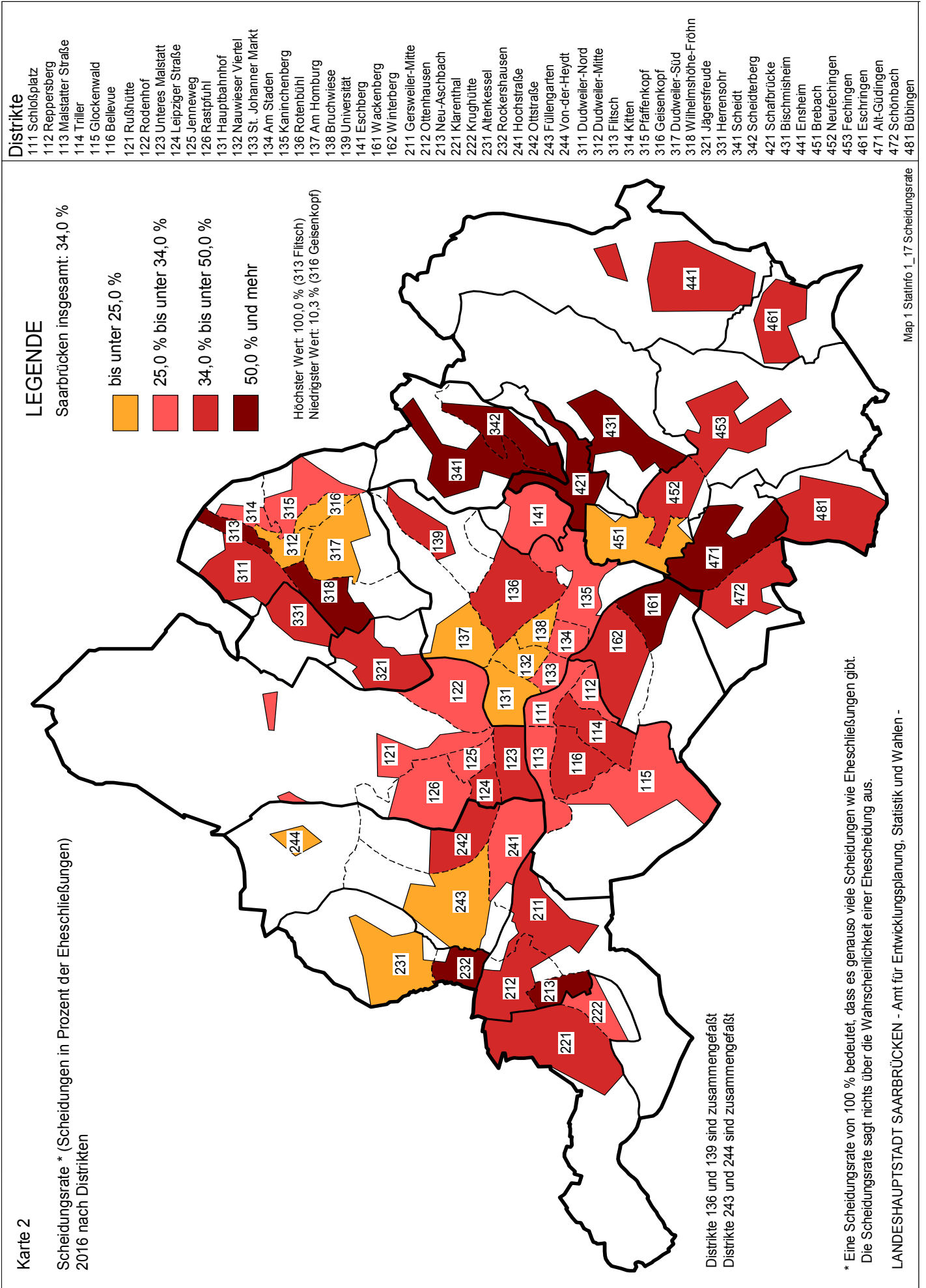

**Tab. 6: Eheschließungen<sup>1)</sup> (Personen) in den Jahren 2000 – 2016 in Saarbrücken**  
(Bevölkerung am Ort der Hauptwohnung)

Jahr	ins- gesamt	PartnerInnenwahl <sup>2)</sup>										durchschnittl. Heiratsalter (Jahre)		Anzahl Ehe- schlies- sungen je 1.000 Einw. <sup>3)</sup>
		beide Ehepartner in Sbr. gemeldet			dt./dt.		dt. Mann/ ausl. PartnerIn		dt. Frau/ ausl. PartnerIn		ausl./ausl.		Mann	
	abs.	abs.	in % v. insg.	abs.	in % v. Sp. 2	abs.	in % v. Sp. 2	abs.	in % v. Sp. 2	abs.	in % v. Sp. 2	12	13	
2000	2.614	2.338	89,4	1.668	71,3	260	11,1	228	9,8	182	7,8	35,1	31,7	14,2
2001	2.386	2.138	89,6	1.410	65,9	308	14,4	180	8,4	240	11,2	35,5	31,9	12,9
2002	2.518	2.228	88,5	1.516	68,0	294	13,2	192	8,6	226	10,1	35,8	32,2	13,8
2003	2.438	2.168	88,9	1.434	66,1	280	12,9	234	10,8	220	10,1	35,5	32,0	13,3
2004	2.326	2.132	91,7	1.438	67,4	252	11,8	218	10,2	224	10,5	36,8	33,1	12,8
2005	2.410	2.176	90,3	1.492	68,6	280	12,9	202	9,3	202	9,3	36,5	32,9	13,3
2006	2.186	1.932	88,4	1.360	70,4	238	12,3	186	9,6	148	7,7	36,6	32,9	12,1
2007	2.294	2.010	87,6	1.446	71,9	186	9,3	172	8,6	206	10,2	36,2	32,6	12,8
2008	2.394	2.086	87,1	1.492	71,5	226	10,8	172	8,2	196	9,4	36,8	33,2	13,4
2009	2.486	2.198	88,4	1.582	63,6	240	9,7	164	6,6	212	8,5	36,7	33,1	13,9
2010	2.270	1.954	86,1	1.334	68,3	240	12,3	188	9,6	192	9,8	36,5	33,1	12,7
2011	2.486	2.090	84,1	1.482	70,9	178	8,5	162	7,8	268	12,8	36,1	33,0	13,9
2012	2.360	1.996	84,6	1.414	70,8	208	10,4	150	7,5	224	11,2	37,0	33,8	13,2
2013	2.422	2.036	84,1	1.462	71,8	196	9,6	166	8,2	212	10,4	36,8	33,3	13,5
2014	2.488	1.998	80,3	1.316	65,9	228	11,4	146	7,3	308	15,4	35,9	32,7	13,9
2015	2.672	2.090	78,2	1.364	65,3	176	8,4	146	7,0	404	19,3	36,1	32,8	14,8
2016 p	2.474	2.106	85,1	1.374	65,2	200	9,5	108	5,1	424	20,1	35,6	33,3	13,6

Quelle: Melderegister

- 1) Eheschließung und Begründung einer Lebenspartnerschaft.  
2) Nur ermittelbar, wenn beide Partner im Laufe des Jahres in Saarbrücken gemeldet sind.  
3) Bevölkerung am Ort der Hauptwohnung zum 31.12. des jeweiligen Jahres.

**Tab. 7: Eheschließungen<sup>1)</sup> (Personen) im Jahr 2016 in Saarbrücken nach Alter und Geschlecht**  
(Bevölkerung am Ort der Hauptwohnung)

Alter von... bis... Jahren	Personen insgesamt	Mann					Frau				
		insg.	ledig	ge- schieden	verwitwet	ohne Angabe <sup>2)</sup>	insg.	ledig	ge- schieden	verwitwet	ohne Angabe <sup>2)</sup>
unter 20	58	14	7	0	0	7	44	25	1	0	18
20 - 24	273	112	68	2	0	42	161	130	5	0	26
25 - 29	708	353	276	10	0	67	355	311	9	0	35
30 - 34	527	297	244	20	0	33	230	198	21	0	11
35 - 39	276	165	116	33	0	16	111	76	29	1	5
40 - 44	171	105	72	28	0	5	66	37	26	0	3
45 - 49	135	76	34	39	1	2	59	19	38	0	2
50 - 54	147	78	23	52	1	2	69	20	48	1	0
55 - 59	94	53	17	32	3	1	41	10	31	0	0
60 - 64	48	30	8	14	6	2	18	3	12	2	1
65 - 69	19	11	4	4	2	1	8	1	3	4	0
70 u. ä.	18	14	0	8	6	0	4	1	3	0	0
<b>insgesamt</b>	<b>2.474</b>	<b>1.308</b>	<b>869</b>	<b>242</b>	<b>19</b>	<b>178</b>	<b>1.166</b>	<b>831</b>	<b>226</b>	<b>8</b>	<b>101</b>
durchschnittl. Heiratsalter	34,5	35,6	33,0	47,3	65,3	29,0	33,3	30,4	46,1	60,3	26,1

Quelle: Melderegister; vorläufige Zahlen

- 1) Eheschließung und Begründung einer Lebenspartnerschaft.  
2) In aller Regel, wenn PartnerIn nicht mit Hauptwohnsitz in Saarbrücken gemeldet ist.

**Tab. 8: Scheidungen<sup>1)</sup> (Personen) in den Jahren 2000 - 2016 in Saarbrücken**  
(Bevölkerung am Ort der Hauptwohnung)

Jahr	dav. betroffene minderj. Kinder <sup>2)</sup>			beide Ehepartner Deutsche <sup>3)</sup>			ein Ehepartner AusländerIn <sup>3)</sup>			beide Ehepartner AusländerIn <sup>3)</sup>			ohne Angabe <sup>4)</sup>			Anzahl Scheidungen je 1.000 Einw. <sup>5)</sup>
	insg.															
	abs.	abs.	in % aller Minderj. (Jahresdurchschnitt)	abs.	in %	durchschnittl. Ehe-dauer in Jahren	abs.	in %	durchschnittl. Ehe-dauer in Jahren	abs.	in %	durchschnittl. Ehe-dauer in Jahren	abs.	in %	durchschnittl. Ehe-dauer in Jahren	
	1	2	3	4	5	6	7	8	9	10	11	12	13	14	15	16
2000	1.580	523	1,8	540	34,2	12,0	558	35,3	9,9	110	7,0	7,8	372	23,5	12,6	8,6
2001	1.616	603	2,1	640	39,6	12,0	420	26,0	9,7	92	5,7	8,7	464	28,7	10,0	8,8
2002	1.582	636	2,2	714	45,1	11,6	320	20,2	9,6	74	4,7	9,6	474	30,0	10,2	8,6
2003	1.554	603	2,1	724	46,6	13,6	228	14,7	7,9	84	5,4	8,8	518	33,3	12,9	8,5
2004	1.336	539	1,9	560	41,9	13,1	198	14,8	8,4	62	4,6	9,4	516	38,6	11,9	7,4
2005	1.506	601	2,2	638	42,4	14,1	222	14,7	9,1	68	4,5	10,3	578	38,4	11,3	8,3
2006	1.384	514	1,9	596	43,1	13,2	224	16,2	8,5	76	5,5	8,7	488	35,3	10,5	7,7
2007	1.148	459	1,7	490	42,7	13,0	162	14,1	8,2	66	5,7	9,4	430	37,5	11,0	6,4
2008	1.844	756	2,8	860	46,6	13,9	290	15,7	9,0	84	4,6	11,9	610	33,1	11,5	10,3
2009	1.456	582	2,3	626	43,0	12,9	210	14,4	8,9	62	4,3	9,4	558	38,3	11,7	8,2
2010	1.432	583	2,3	648	45,3	13,3	190	13,3	8,8	56	3,9	11,9	538	37,6	11,0	8,0
2011	1.498	566	2,3	734	49,0	13,2	192	12,8	10,5	44	2,9	10,3	528	35,2	12,0	8,4
2012	1.398	490	1,9	630	45,1	13,0	212	15,2	9,0	70	5,0	11,3	486	34,8	11,4	7,8
2013	1.244	408	1,6	586	47,1	13,6	152	12,2	10,3	60	4,8	12,5	446	35,9	11,3	6,9
2014	1.154	437	1,7	568	49,2	13,2	140	12,1	8,6	56	4,9	13,4	390	33,8	11,4	6,5
2015	1.132	400	1,6	514	45,4	14,3	140	12,4	11,3	58	5,1	13,8	420	37,1	11,9	6,3
2016 p	842	658	2,5	473	56,2	13,6	111	13,2	10,6	30	3,6	11,4	228	27,1	12,7	4,6

Quelle: Melderegister

- 1) Scheidung und Aufhebung von Lebenspartnerschaften.
- 2) Werte korrigiert.
- 3) Nur ermittelbar, wenn beider Partner in Saarbrücken gemeldet sind.
- 4) In aller Regel, wenn PartnerIn nicht mit Hauptwohnsitz in Saarbrücken gemeldet ist.
- 5) Bevölkerung am Ort der Hauptwohnung am 31.12. des jew. Jahres.
- 6) Wert für 2008 um ca. 500 Fälle überhöht wegen Erfassungsrückstand aus dem Jahr 2007.

**Tab. 9: Scheidungen<sup>1)</sup> (Personen) im Jahr 2016 in Saarbrücken nach Alter und Geschlecht**  
(Bevölkerung am Ort der Hauptwohnung)

Alter von... bis... Jahren	insg.	Dauer der Ehe (Jahre)														ohne Angabe <sup>2)</sup>	
		0 – 2		3 – 5		6 – 9		10 – 14		15 – 19		20 – 24		25 und mehr			
		abs.	in %	abs.	in %	abs.	in %	abs.	in %	abs.	in %	abs.	in %	abs.	in %		
<b>Männer</b>																	
16-24	6	5	83,3	1	16,7	-	-	-	-	-	-	-	-	-	-	-	
25-29	22	8	36,4	5	22,7	4	18,2	1	4,5	-	-	-	-	-	-	4	18,2
30-34	54	9	16,7	16	29,6	20	37,0	6	11,1	-	-	-	-	-	-	3	5,6
35-39	56	4	7,1	10	17,9	17	30,4	16	28,6	4	7,1	-	-	-	-	5	8,9
40-44	44	4	9,1	6	13,6	9	20,5	14	31,8	6	13,6	5	11,4	-	-	-	-
45-49	71	2	2,8	5	7,0	11	15,5	14	19,7	18	25,4	10	14,1	8	11,3	3	4,2
50-54	73	2	2,7	5	6,8	9	12,3	14	19,2	11	15,1	15	20,5	11	15,1	6	8,2
55-59	45	2	4,4	2	4,4	3	6,7	6	13,3	3	6,7	10	22,2	15	33,3	4	8,9
60-64	22	-	-	-	-	2	9,1	7	31,8	-	-	3	13,6	10	45,5	-	-
65 u.ä.	20	-	-	1	5,0	2	10,0	4	20,0	2	10,0	1	5,0	9	45,0	1	5,0
<b>insg.</b>	<b>413</b>	<b>36</b>	<b>8,7</b>	<b>51</b>	<b>12,3</b>	<b>77</b>	<b>18,6</b>	<b>82</b>	<b>19,9</b>	<b>44</b>	<b>10,7</b>	<b>44</b>	<b>10,7</b>	<b>53</b>	<b>12,8</b>	<b>26</b>	<b>6,3</b>
<b>Frauen</b>																	
16-24	17	11	64,7	5	29,4	-	-	-	-	-	-	-	-	-	-	1	5,9
25-29	33	8	24,2	18	54,5	6	18,2	-	-	-	-	-	-	-	-	1	3,0
30-34	73	8	11,0	18	24,7	25	34,2	19	26,0	-	-	-	-	-	-	3	4,1
35-39	71	2	2,8	13	18,3	24	33,8	20	28,2	5	7,0	1	1,4	-	-	6	8,5
40-44	57	2	3,5	5	8,8	14	24,6	15	26,3	9	15,8	7	12,3	2	3,5	3	5,3
45-49	68	2	2,9	2	2,9	9	13,2	14	20,6	16	23,5	17	25,0	5	7,4	3	4,4
50-54	63	1	1,6	3	4,8	6	9,5	5	7,9	10	15,9	16	25,4	17	27,0	5	7,9
55-59	29	1	3,4	-	-	2	6,9	2	6,9	5	17,2	5	17,2	13	44,8	1	3,4
60-64	10	-	-	1	10,0	-	-	-	-	1	10,0	2	20,0	5	50,0	1	10,0
65 u.ä.	8	-	-	1	12,5	1	12,5	-	-	-	-	1	12,5	5	62,5	-	-
<b>insg.</b>	<b>429</b>	<b>35</b>	<b>8,2</b>	<b>66</b>	<b>15,4</b>	<b>87</b>	<b>20,3</b>	<b>75</b>	<b>17,5</b>	<b>46</b>	<b>10,7</b>	<b>49</b>	<b>11,4</b>	<b>47</b>	<b>11,0</b>	<b>24</b>	<b>5,6</b>

Quelle: Melderegister; vorläufige Zahlen

- 1) Scheidung und Aufhebung von Lebenspartnerschaften.
- 2) In aller Regel, wenn PartnerIn nicht mit Hauptwohnsitz in Saarbrücken gemeldet ist.

**Tab. 10: Bevölkerungsbestand am 31.12.2016 – absolut**  
(Wohnberechtigte Bevölkerung )

Distrikt/ Stadtteil/ <b>Bezirk</b>	insgesamt	dar. weib- lich.	Ausländer		Familienstand darunter		im Alter von ... bis... Jahren			
			insgesamt	dar. weibl.	ledig	verheiratet <sup>1)</sup>	0 – 5	6 – 17	18 – 59	60 u. älter
111 Schloßplatz	2.876	1.393	786	374	1.636	785	101	176	1.930	669
112 Reppersberg	1.938	1.028	148	70	874	710	76	142	1.097	623
113 Malstatter Straße	4.110	2.063	992	485	2.202	1.224	247	344	2.646	873
114 Triller	3.238	1.506	448	174	1.498	1.213	142	272	1.909	915
115 Glockenwald	2.030	1.032	527	258	960	665	171	288	1.064	507
116 Bellevue	5.574	2.776	1.035	454	2.713	1.984	312	598	3.402	1.262
11 Alt Saarbrücken	19.766	9.798	3.936	1.815	9.883	6.581	1.049	1.820	12.048	4.849
121 Rußhütte	2.482	1.200	557	239	1.136	925	132	290	1.433	627
122 Rodenhof	6.535	3.477	691	339	2.672	2.488	291	526	3.517	2.201
123 Unteres Malstatt	6.164	2.964	2.432	1.143	3.307	1.846	523	795	3.807	1.039
124 Leipziger Straße	4.462	2.179	1.357	635	2.200	1.421	303	520	2.684	955
125 Jenneweg	4.555	2.283	1.044	466	2.227	1.452	346	583	2.610	1.016
126 Rastpfuhl	5.041	2.650	590	261	1.905	2.128	231	469	2.580	1.761
12 Malstatt	29.239	14.753	6.671	3.083	13.447	10.260	1.826	3.183	16.631	7.599
131 Hauptbahnhof	3.077	1.413	1.067	470	2.169	610	101	159	2.530	287
132 Nauwieser Viertel	5.955	2.885	1.347	641	3.979	1.215	205	266	4.508	976
133 St. Johanner Markt	2.404	1.163	599	262	1.579	466	74	63	1.835	432
134 Am Staden	4.776	2.348	718	351	2.967	1.219	178	333	3.481	784
135 Kaninchenberg	1.677	777	398	154	830	586	49	87	1.132	409
136 Rotenbühl	6.772	3.590	839	443	2.982	2.716	259	553	3.847	2.113
137 Am Homburg	3.961	1.978	684	301	2.038	1.374	150	368	2.448	995
138 Bruchwiese	2.551	1.362	501	266	1.231	815	90	187	1.413	861
139 Universität	525	217	247	118	465	57	14	5	493	13
13 St. Johann	31.698	15.733	6.400	3.006	18.240	9.058	1.120	2.021	21.687	6.870
14 Eschberg	6.853	3.661	1.164	585	2.688	2.698	342	664	3.361	2.486
161 Wackenbergr	4.095	2.028	657	300	1.921	1.478	224	457	2.420	994
162 Winterberg	5.582	2.874	705	340	2.520	2.096	263	532	3.226	1.561
16 St. Arnual	9.677	4.902	1.362	640	4.441	3.574	487	989	5.646	2.555
<b>1 Mitte</b>	<b>97.233</b>	<b>48.847</b>	<b>19.533</b>	<b>9.129</b>	<b>48.699</b>	<b>32.171</b>	<b>4.824</b>	<b>8.677</b>	<b>59.373</b>	<b>24.359</b>
211 Gersweiler-Mitte	2.922	1.502	404	196	1.118	1.324	129	284	1.622	887
212 Ottenhausen	2.302	1.183	152	72	790	1.078	97	179	1.185	841
213 Neu-Aschbach	1.071	555	60	32	333	580	46	101	562	362
21 Gersweiler	6.295	3.240	616	300	2.241	2.982	272	564	3.369	2.090
221 Klarenthal	4.127	2.153	306	165	1.418	1.992	176	402	2.192	1.357
222 Krughütte	1.261	649	108	51	431	633	55	126	692	388
22 Klarenthal	5.388	2.802	414	216	1.849	2.625	231	528	2.884	1.745
231 Altenkessel	4.476	2.244	468	207	1.665	2.042	215	450	2.448	1.363
232 Rockershausen	980	485	143	64	427	388	53	134	567	226
23 Altenkessel	5.456	2.729	611	271	2.092	2.430	268	584	3.015	1.589
241 Hochstraße	6.068	2.878	2.131	961	3.191	1.748	503	957	3.569	1.039
242 Ottstraße	4.115	2.110	687	337	1.742	1.735	263	483	2.246	1.125
243 Füllgarten	5.009	2.439	1.184	509	2.200	1.821	298	597	2.840	1.274
244 Von-der-Heydt	70	34	7	5	26	37	2	6	34	28
24 Burbach	15.262	7.461	4.009	1.812	7.159	5.341	1.064	2.043	8.689	3.466
<b>2 West</b>	<b>32.401</b>	<b>16.232</b>	<b>5.650</b>	<b>2.599</b>	<b>13.341</b>	<b>13.378</b>	<b>1.835</b>	<b>3.719</b>	<b>17.957</b>	<b>8.890</b>
311 Dudweiler-Nord	2.774	1.377	357	175	1.060	1.243	103	229	1.559	883
312 Dudweiler-Mitte	2.717	1.346	782	357	1.413	833	165	299	1.693	560
313 Flitsch	1.286	656	111	45	488	560	39	128	749	370
314 Kitten	833	406	92	46	310	389	31	88	443	271
315 Pfaffenkopf	3.065	1.583	357	158	1.120	1.382	117	278	1.604	1.066
316 Geisenkopf	2.195	1.213	323	164	897	857	67	123	1.220	785
317 Dudweiler-Süd	5.147	2.551	1.069	452	2.389	2.006	209	422	3.079	1.437
318 Wilhelmshöhe-Fröhn	1.623	827	184	84	622	744	58	124	936	505
31 Dudweiler	19.640	9.959	3.275	1.481	8.299	8.014	789	1.691	11.283	5.877
32 Jägersfreude	1.953	1.002	254	118	768	823	103	208	1.087	555
33 Herrensohr	2.137	1.088	174	84	816	1.009	85	243	1.170	639
341 Scheidt	3.276	1.621	418	176	1.386	1.365	156	293	1.887	940
342 Scheidterberg	818	415	48	24	252	450	43	84	389	302
34 Scheidt	4.094	2.036	466	200	1.638	1.815	199	377	2.276	1.242
<b>3 Dudweiler</b>	<b>27.824</b>	<b>14.085</b>	<b>4.169</b>	<b>1.883</b>	<b>11.521</b>	<b>11.661</b>	<b>1.176</b>	<b>2.519</b>	<b>15.816</b>	<b>8.313</b>
42 Schafbrücke	3.015	1.477	538	247	1.346	1.203	136	291	1.763	825
43 Bischmisheim	3.913	2.029	253	116	1.361	1.843	162	353	2.057	1.341
44 Ensheim	3.551	1.800	265	128	1.309	1.670	166	332	1.928	1.125
451 Brebach	690	321	260	121	349	235	35	81	424	150
452 Neufechingen	2.464	1.228	561	262	1.068	946	119	273	1.407	665
453 Fechingen	2.703	1.396	211	100	987	1.235	119	253	1.410	921
45 Brebach-Fechingen	5.857	2.945	1.032	483	2.404	2.416	273	607	3.241	1.736
46 Eschringen	1.271	649	124	64	429	648	46	124	659	442
471 Alt-Güdingen	3.349	1.734	336	151	1.246	1.538	170	327	1.735	1.117
472 Schönbach	1.797	914	249	113	656	802	73	137	993	594
47 Güdingen	5.146	2.648	585	264	1.902	2.340	243	464	2.728	1.711
48 Bübingen	3.411	1.751	266	129	1.184	1.665	161	316	1.754	1.180
<b>4 Halberg</b>	<b>26.164</b>	<b>13.299</b>	<b>3.063</b>	<b>1.431</b>	<b>9.935</b>	<b>11.785</b>	<b>1.187</b>	<b>2.487</b>	<b>14.130</b>	<b>8.360</b>
<b>Saarbrücken</b>	<b>183.622</b>	<b>92.463</b>	<b>32.415</b>	<b>15.042</b>	<b>83.496</b>	<b>68.995</b>	<b>9.022</b>	<b>17.402</b>	<b>107.276</b>	<b>49.922</b>

Quelle: Melderegister

<sup>1)</sup> Einschließlich eingetragener Lebenspartnerschaften.

**Tab. 11: Bevölkerungsbestand am 31.12.2016 – in %**  
(Wohnberechtigte Bevölkerung)

Distrikt/ Stadtteil/ <b>Bezirk</b>	insgesamt.	dar. weib- lich.	Ausländer		Familienstand darunter		im Alter von ... bis... Jahren			
			insgesamt.	dar. weibl.	ledig	verheiratet <sup>1)</sup>	0 – 5	6 – 17	18 – 59	60 u. älter
111 Schloßplatz	2.876	48,4	27,3	47,6	56,9	27,3	3,5	6,1	67,1	23,3
112 Reppersberg	1.938	53,0	7,6	47,3	45,1	36,6	3,9	7,3	56,6	32,1
113 Malstatter Straße	4.110	50,2	24,1	48,9	53,6	29,8	6,0	8,4	64,4	21,2
114 Triller	3.238	46,5	13,8	38,8	46,3	37,5	4,4	8,4	59,0	28,3
115 Glockenwald	2.030	50,8	6,0	49,0	47,3	32,8	8,4	14,2	52,4	25,0
116 Bellevue	5.574	49,8	18,6	43,9	48,7	35,6	5,6	10,7	61,0	22,6
11 Alt Saarbrücken	19.766	49,6	19,9	46,1	50,0	33,3	5,3	9,2	61,0	24,5
121 Rußhütte	2.482	48,3	22,4	42,9	45,8	37,3	5,3	11,7	57,7	25,3
122 Rodenhof	6.535	53,2	10,6	49,1	40,9	38,1	4,5	8,0	53,8	33,7
123 Unteres Malstatt	6.164	48,1	39,5	47,0	53,7	29,9	8,5	12,9	61,8	16,9
124 Leipziger Straße	4.462	48,8	30,4	46,8	49,3	31,8	6,8	11,7	60,2	21,4
125 Jenneweg	4.555	50,1	22,9	44,6	48,9	31,9	7,6	12,8	57,3	22,3
126 Rastpfuhl	5.041	52,6	11,7	44,2	44,2	37,8	4,6	9,3	51,2	34,9
12 Malstatt	29.239	50,5	22,8	46,2	46,0	35,1	6,2	10,9	56,9	26,0
131 Hauptbahnhof	3.077	45,9	34,7	44,0	70,5	19,8	3,3	5,2	82,2	9,3
132 Nauwieser Viertel	5.955	48,4	22,6	47,6	66,8	20,4	3,4	4,5	75,7	16,4
133 St. Johanner Markt	2.404	48,4	24,9	43,7	65,7	19,4	3,1	2,6	76,3	18,0
134 Am Staden	4.776	49,2	15,0	48,9	62,1	25,5	3,7	7,0	72,9	16,4
135 Kaninchenberg	1.677	46,3	23,7	38,7	49,5	34,9	2,9	5,2	67,5	24,4
136 Rotenbühl	6.772	53,0	12,4	52,8	44,0	40,1	3,8	8,2	56,8	31,2
137 Am Homburg	3.961	49,9	17,3	44,0	51,5	34,7	3,8	9,3	61,8	25,1
138 Bruchwiese	2.551	53,4	19,6	53,1	48,3	31,9	3,5	7,3	55,4	33,8
139 Universität	525	41,3	47,0	47,8	88,6	10,9	2,7	1,0	93,9	2,5
13 St. Johann	31.698	49,6	20,2	47,0	57,5	28,6	3,5	6,4	68,4	21,7
14 Eschberg	6.853	53,4	17,0	50,3	39,2	39,4	5,0	9,7	49,0	36,3
161 Wackenberg	4.095	49,5	16,0	45,7	46,9	36,1	5,5	11,2	59,1	24,3
162 Winterberg	5.582	51,5	12,6	48,2	45,1	37,5	4,7	9,5	57,8	28,0
16 St. Arnual	9.677	50,7	14,1	47,0	45,9	36,9	5,0	10,2	58,3	26,4
<b>1 Mitte</b>	<b>97.233</b>	<b>50,2</b>	<b>20,1</b>	<b>46,7</b>	<b>50,1</b>	<b>33,1</b>	<b>5,0</b>	<b>8,9</b>	<b>61,1</b>	<b>25,1</b>
211 Gersweiler-Mitte	2.922	51,4	13,8	48,5	38,3	45,3	4,4	9,7	55,5	30,4
212 Ottenhausen	2.302	51,4	6,6	47,4	34,3	46,8	4,2	7,8	51,5	36,5
213 Neu-Aschbach	1.071	51,8	5,6	53,3	31,1	54,2	4,3	9,4	52,5	33,8
21 Gersweiler	6.295	51,5	9,8	48,7	35,6	47,4	4,3	9,0	53,5	33,2
221 Klarenthal	4.127	52,2	7,4	53,9	34,4	48,3	4,3	9,7	53,1	32,9
222 Krughütte	1.261	51,5	8,6	47,2	34,2	50,2	4,4	10,0	54,9	30,8
22 Klarenthal	5.388	52,0	7,7	52,2	34,3	48,7	4,3	9,8	53,5	32,4
231 Altenkessel	4.476	50,1	10,5	44,2	37,2	45,6	4,8	10,1	54,7	30,5
232 Rockershausen	980	49,5	14,6	44,8	43,6	39,6	5,4	13,7	57,9	23,1
23 Altenkessel	5.456	50,0	11,2	44,4	38,3	44,5	4,9	10,7	55,3	29,1
241 Hochstraße	6.068	47,4	35,1	45,1	52,6	28,8	8,3	15,8	58,8	17,1
242 Ottstraße	4.115	51,3	16,7	49,1	42,3	42,2	6,3	11,7	54,6	27,3
243 Füllengarten	5.009	48,7	23,6	43,0	43,9	36,4	5,9	11,9	56,7	25,4
244 Von-der-Heydt	70	48,6	10,0	71,4	37,1	52,9	2,9	8,6	48,6	40,0
24 Burbach	15.262	48,9	26,3	45,2	46,9	35,0	7,0	13,4	56,9	22,7
<b>2 West</b>	<b>32.401</b>	<b>50,1</b>	<b>17,4</b>	<b>46,0</b>	<b>41,2</b>	<b>41,3</b>	<b>5,7</b>	<b>11,5</b>	<b>55,4</b>	<b>27,4</b>
311 Dudweiler-Nord	2.774	49,6	12,9	49,0	38,2	44,8	3,7	8,3	56,2	31,8
312 Dudweiler-Mitte	2.717	49,5	28,8	45,7	52,0	30,7	6,1	11,0	62,3	20,6
313 Flitsch	1.286	51,0	8,6	40,5	37,9	43,5	3,0	10,0	58,2	28,8
314 Kitten	833	48,7	11,0	50,0	37,2	46,7	3,7	10,6	53,2	32,5
315 Pfaffenkopf	3.065	51,6	11,6	44,3	36,5	45,1	3,8	9,1	52,3	34,8
316 Geisenkopf	2.195	55,3	14,7	50,8	40,9	39,0	3,1	5,6	55,6	35,8
317 Dudweiler-Süd	5.147	49,6	20,8	42,3	46,4	39,0	4,1	8,2	59,8	27,9
318 Wilhelmshöhe-Fröhn	1.623	51,0	11,3	45,7	38,3	45,8	3,6	7,6	57,7	31,1
31 Dudweiler	19.640	50,7	16,7	45,2	42,3	40,8	4,0	8,6	57,4	29,9
32 Jägersfreude	1.953	51,3	13,0	46,5	39,3	42,1	5,3	10,7	55,7	28,4
33 Herrensohr	2.137	50,9	8,1	48,3	38,2	47,2	4,0	11,4	54,7	29,9
341 Scheidt	3.276	49,5	12,8	42,1	42,3	41,7	4,8	8,9	57,6	28,7
342 Scheidterberg	818	50,7	5,9	50,0	30,8	55,0	5,3	10,3	47,6	36,9
34 Scheidt	4.094	49,7	11,4	42,9	40,0	44,3	4,9	9,2	55,6	30,3
<b>3 Dudweiler</b>	<b>27.824</b>	<b>50,6</b>	<b>15,0</b>	<b>45,2</b>	<b>41,4</b>	<b>41,9</b>	<b>4,2</b>	<b>9,1</b>	<b>56,8</b>	<b>29,9</b>
42 Schafbrücke	3.015	49,0	17,8	45,9	44,6	39,9	4,5	9,7	58,5	27,4
43 Bischmisheim	3.913	51,9	6,5	45,8	34,8	47,1	4,1	9,0	52,6	34,3
44 Ensheim	3.551	50,7	7,5	48,3	36,9	47,0	4,7	9,3	54,3	31,7
451 Brebach	690	46,5	37,7	46,5	50,6	34,1	5,1	11,7	61,4	21,7
452 Neufechingen	2.464	49,8	22,8	46,7	43,3	38,4	4,8	11,1	57,1	27,0
453 Fechingen	2.703	51,6	7,8	47,4	36,5	45,7	4,4	9,4	52,2	34,1
45 Brebach-Fechingen	5.857	50,3	17,6	46,8	41,0	41,2	4,7	10,4	55,3	29,6
46 Eschringen	1.271	51,1	9,8	51,6	33,8	51,0	3,6	9,8	51,8	34,8
471 Alt-Güdingen	3.349	51,8	10,0	44,9	37,2	45,9	5,1	9,8	51,8	33,4
472 Schönbach	1.797	50,9	13,9	45,4	36,5	44,6	4,1	7,6	55,3	33,1
47 Güdingen	5.146	51,5	11,4	45,1	37,0	45,5	4,7	9,0	53,0	33,2
48 Bübingen	3.411	51,3	7,8	48,5	34,7	48,8	4,7	9,3	51,4	34,6
<b>4 Halberg</b>	<b>26.164</b>	<b>50,8</b>	<b>11,7</b>	<b>46,7</b>	<b>38,0</b>	<b>45,0</b>	<b>4,5</b>	<b>9,5</b>	<b>54,0</b>	<b>32,0</b>
<b>Saarbrücken</b>	<b>183.622</b>	<b>50,4</b>	<b>17,7</b>	<b>46,4</b>	<b>45,5</b>	<b>37,6</b>	<b>4,9</b>	<b>9,5</b>	<b>58,4</b>	<b>27,2</b>

Quelle: Melderegister

<sup>1)</sup> Einschließlich eingetragener Lebenspartnerschaften.

**Tab. 12: Bevölkerungsbestand am 31.12.2016 – absolut**  
(Bevölkerung am Ort der Hauptwohnung)

Distrikt/ Stadtteil/ <b>Bezirk</b>	insgesamt	dar. weib- lich.	Ausländer		Familienstand darunter		im Alter von ... bis... Jahren			
			insg.	dar. weibl.	ledig	verheiratet <sup>1)</sup>	0 – 5	6 – 17	18 – 59	60 u. älter
111 Schloßplatz	2.846	1.382	783	373	1.621	771	101	174	1.906	665
112 Reppersberg	1.914	1.019	148	70	863	698	75	142	1.078	619
113 Malstatter Straße	4.085	2.054	991	485	2.194	1.208	247	344	2.627	867
114 Triller	3.216	1.501	448	174	1.483	1.207	142	272	1.888	914
115 Glockenwald	2.026	1.032	527	258	957	664	171	286	1.063	506
116 Bellevue	5.548	2.768	1.033	454	2.701	1.972	312	596	3.382	1.258
11 Alt Saarbrücken	19.635	9.756	3.930	1.814	9.819	6.520	1.048	1.814	11.944	4.829
121 Rußhütte	2.469	1.199	556	239	1.126	922	132	285	1.426	626
122 Rodenhof	6.490	3.461	689	337	2.650	2.472	291	524	3.483	2.192
123 Unteres Malstatt	6.139	2.951	2.430	1.143	3.292	1.838	522	788	3.794	1.035
124 Leipziger Straße	4.451	2.174	1.356	634	2.192	1.418	303	517	2.678	953
125 Jenneweg	4.542	2.280	1.044	466	2.220	1.446	346	583	2.599	1.014
126 Rastpfuhl	5.017	2.642	589	261	1.893	2.117	231	467	2.564	1.755
12 Malstatt	29.108	14.707	6.664	3.080	13.373	10.213	1.825	3.164	16.544	7.575
131 Hauptbahnhof	3.035	1.393	1.065	468	2.147	592	99	155	2.497	284
132 Nauwieser Viertel	5.902	2.862	1.338	637	3.949	1.194	205	264	4.462	971
133 St. Johanner Markt	2.360	1.147	597	261	1.566	438	73	62	1.798	427
134 Am Staden	4.724	2.332	716	349	2.940	1.196	178	331	3.441	774
135 Kaninchenberg	1.657	769	395	153	819	580	49	87	1.112	409
136 Rotenbühl	6.690	3.564	836	443	2.945	2.674	258	553	3.781	2.098
137 Am Homburg	3.922	1.964	682	300	2.018	1.356	149	368	2.413	992
138 Bruchwiese	2.521	1.351	500	266	1.213	804	90	185	1.389	857
139 Universität	500	206	246	117	442	55	14	5	470	11
13 St. Johann	31.311	15.588	6.375	2.994	18.039	8.889	1.115	2.010	21.363	6.823
14 Eschberg	6.811	3.643	1.160	584	2.663	2.683	342	658	3.333	2.478
161 Wackenber	4.065	2.013	656	300	1.909	1.462	224	453	2.396	992
162 Winterberg	5.514	2.853	701	338	2.491	2.059	263	530	3.168	1.553
16 St. Arnual	9.579	4.866	1.357	638	4.400	3.521	487	983	5.564	2.545
<b>1 Mitte</b>	<b>96.444</b>	<b>48.560</b>	<b>19.486</b>	<b>9.110</b>	<b>48.294</b>	<b>31.826</b>	<b>4.817</b>	<b>8.629</b>	<b>58.748</b>	<b>24.250</b>
211 Gersweiler-Mitte	2.913	1.498	403	196	1.110	1.323	128	283	1.616	886
212 Ottenhausen	2.292	1.182	152	72	783	1.075	97	179	1.175	841
213 Neu-Aschbach	1.071	555	60	32	333	580	46	101	562	362
21 Gersweiler	6.276	3.235	615	300	2.226	2.978	271	563	3.353	2.089
221 Klarenthal	4.119	2.148	306	165	1.412	1.991	176	400	2.186	1.357
222 Krughütte	1.256	647	108	51	430	629	55	126	688	387
22 Klarenthal	5.375	2.795	414	216	1.842	2.620	231	526	2.874	1.744
231 Altenkessel	4.469	2.241	467	206	1.660	2.040	215	449	2.442	1.363
232 Rockershausen	977	483	143	64	425	387	53	134	564	226
23 Altenkessel	5.446	2.724	610	270	2.085	2.427	268	583	3.006	1.589
241 Hochstraße	6.028	2.862	2.130	961	3.153	1.746	502	926	3.562	1.038
242 Ottstraße	4.100	2.106	686	337	1.733	1.729	261	481	2.235	1.123
243 Füllengarten	4.998	2.436	1.182	509	2.195	1.817	297	596	2.831	1.274
244 Von-der-Heydt	69	34	7	5	26	36	2	6	33	28
24 Burbach	15.195	7.438	4.005	1.812	7.107	5.328	1.062	2.009	8.661	3.463
<b>2 West</b>	<b>32.292</b>	<b>16.192</b>	<b>5.644</b>	<b>2.598</b>	<b>13.260</b>	<b>13.353</b>	<b>1.832</b>	<b>3.681</b>	<b>17.894</b>	<b>8.885</b>
311 Dudweiler-Nord	2.765	1.373	357	175	1.056	1.238	103	229	1.550	883
312 Dudweiler-Mitte	2.701	1.340	781	356	1.407	825	165	299	1.680	557
313 Flitsch	1.278	651	110	44	480	560	39	127	742	370
314 Kitten	832	406	92	46	309	389	31	88	442	271
315 Pfaffenkopf	3.049	1.573	354	156	1.108	1.378	117	275	1.593	1.064
316 Geisenkopf	2.170	1.202	321	163	881	850	67	123	1.197	783
317 Dudweiler-Süd	5.116	2.534	1.066	451	2.366	1.999	209	419	3.053	1.435
318 Wilhelmshöhe-Fröhn	1.617	824	184	84	619	741	58	124	931	504
31 Dudweiler	19.528	9.903	3.265	1.475	8.226	7.980	789	1.684	11.188	5.867
32 Jägersfreude	1.944	999	254	118	763	821	103	207	1.079	555
33 Herrensohr	2.122	1.082	173	84	804	1.006	82	238	1.164	638
341 Scheidt	3.237	1.607	416	176	1.365	1.350	155	293	1.855	934
342 Scheidterberg	814	414	48	24	248	450	43	84	385	302
34 Scheidt	4.051	2.021	464	200	1.613	1.800	198	377	2.240	1.236
<b>3 Dudweiler</b>	<b>27.645</b>	<b>14.005</b>	<b>4.156</b>	<b>1.877</b>	<b>11.406</b>	<b>11.607</b>	<b>1.172</b>	<b>2.506</b>	<b>15.671</b>	<b>8.296</b>
42 Schafbrücke	3.001	1.474	537	246	1.337	1.199	136	291	1.752	822
43 Bischmisheim	3.901	2.025	253	116	1.354	1.839	162	352	2.047	1.340
44 Ensheim	3.542	1.798	265	128	1.307	1.664	166	332	1.920	1.124
451 Brebach	684	316	260	121	346	233	33	81	421	149
452 Neufechingen	2.450	1.224	560	262	1.059	942	119	271	1.397	663
453 Fechingen	2.696	1.392	211	100	982	1.233	119	253	1.404	920
45 Brebach-Fechingen	5.830	2.932	1.031	483	2.387	2.408	271	605	3.222	1.732
46 Eschringen	1.265	647	124	64	425	646	46	124	653	442
471 Alt-Güdingen	3.336	1.727	335	151	1.238	1.533	169	323	1.729	1.115
472 Schönbach	1.788	910	249	113	654	795	73	136	988	591
47 Güdingen	5.124	2.637	584	264	1.892	2.328	242	459	2.717	1.706
48 Bübingen	3.403	1.747	266	129	1.178	1.663	161	316	1.747	1.179
<b>4 Halberg</b>	<b>26.066</b>	<b>13.260</b>	<b>3.060</b>	<b>1.430</b>	<b>9.880</b>	<b>11.747</b>	<b>1.184</b>	<b>2.479</b>	<b>14.058</b>	<b>8.345</b>
<b>Saarbrücken</b>	<b>182.447</b>	<b>92.017</b>	<b>32.346</b>	<b>15.015</b>	<b>82.840</b>	<b>68.533</b>	<b>9.005</b>	<b>17.295</b>	<b>106.371</b>	<b>49.776</b>

Quelle: Melderegister

<sup>1)</sup> Einschließlich eingetragener Lebenspartnerschaften.



**Tab. 13: Bevölkerungsbestand am 31.12.2016 – in %**  
(Bevölkerung am Ort der Hauptwohnung)

Distrikt/ Stadtteil/ <b>Bezirk</b>	insgesamt	dar. weib- lich	Ausländer		Familienstand darunter		im Alter von ... bis... Jahren			
			insg.	dar. weibl.	ledig	verheiratet <sup>1)</sup>	0 – 5	6 – 17	18 – 59	60 u. älter
111 Schloßplatz	2.846	48,6	27,5	47,6	57,0	27,1	3,5	6,1	67,0	23,4
112 Reppersberg	1.914	53,2	7,7	47,3	45,1	36,5	3,9	7,4	56,3	32,3
113 Malstatter Straße	4.085	50,3	24,3	48,9	53,7	29,6	6,0	8,4	64,3	21,2
114 Triller	3.216	46,7	13,9	38,8	46,1	37,5	4,4	8,5	58,7	28,4
115 Glockenwald	2.026	50,9	26,0	49,0	47,2	32,8	8,4	14,1	52,5	25,0
116 Bellevue	5.548	49,9	18,6	43,9	48,7	35,5	5,6	10,7	61,0	22,7
11 Alt Saarbrücken	19.635	49,7	20,0	46,2	50,0	33,2	5,3	9,2	60,8	24,6
121 Rußhütte	2.469	48,6	22,5	43,0	45,6	37,3	5,3	11,5	57,8	25,4
122 Rodenhof	6.490	53,3	10,6	48,9	40,8	38,1	4,5	8,1	53,7	33,8
123 Unteres Malstatt	6.139	48,1	39,6	47,0	53,6	29,9	8,5	12,8	61,8	16,9
124 Leipziger Straße	4.451	48,8	30,5	46,8	49,2	31,9	6,8	11,6	60,2	21,4
125 Jenneweg	4.542	50,2	23,0	44,6	48,9	31,8	7,6	12,8	57,2	22,3
126 Rastpfuhl	5.017	52,7	11,7	44,3	37,7	42,2	4,6	9,3	51,1	35,0
12 Malstatt	29.108	50,5	22,9	46,2	45,9	35,1	6,3	10,9	56,8	26,0
131 Hauptbahnhof	3.035	45,9	35,1	43,9	70,7	19,5	3,3	5,1	82,3	9,4
132 Nauwieser Viertel	5.902	48,5	22,7	47,6	66,9	20,2	3,5	4,5	75,6	16,5
133 St. Johanner Markt	2.360	48,6	25,3	43,7	66,4	18,6	3,1	2,6	76,2	18,1
134 Am Staden	4.724	49,4	15,2	48,7	62,2	25,3	3,8	7,0	72,8	16,4
135 Kaninchenberg	1.657	46,4	23,8	38,7	49,4	35,0	3,0	5,3	67,1	24,7
136 Rotenbühl	6.690	53,3	12,5	53,0	44,0	40,0	3,9	8,3	56,5	31,4
137 Am Homburg	3.922	50,1	17,4	44,0	51,5	34,6	3,8	9,4	61,5	25,3
138 Bruchwiese	2.521	53,6	19,8	53,2	48,1	31,9	3,6	7,3	55,1	34,0
139 Universität	500	41,2	49,2	47,6	88,4	11,0	2,8	1,0	94,0	2,2
13 St. Johann	31.311	49,8	20,4	47,0	57,6	28,4	3,6	6,4	68,2	21,8
14 Eschberg	6.811	53,5	17,0	50,3	39,1	39,4	5,0	9,7	48,9	36,4
161 Wackenberg	4.065	49,5	16,1	45,7	47,0	36,0	5,5	11,1	58,9	24,4
162 Winterberg	5.514	51,7	12,7	48,2	45,2	37,3	4,8	9,6	57,5	28,2
16 St. Arnual	9.579	50,8	14,2	47,0	45,9	36,8	5,1	10,3	58,1	26,6
<b>1 Mitte</b>	<b>96.444</b>	<b>50,4</b>	<b>20,2</b>	<b>46,8</b>	<b>50,1</b>	<b>33,0</b>	<b>5,0</b>	<b>8,9</b>	<b>60,9</b>	<b>25,1</b>
211 Gersweiler-Mitte	2.913	51,4	13,8	48,6	38,1	45,4	4,4	9,7	55,5	30,4
212 Ottenhausen	2.292	51,6	6,6	47,4	34,2	46,9	4,2	7,8	51,3	36,7
213 Neu-Aschbach	1.071	51,8	5,6	53,3	31,1	54,2	4,3	9,4	52,5	33,8
21 Gersweiler	6.276	51,5	9,8	48,8	35,5	47,5	4,3	9,0	53,4	33,3
221 Klarenthal	4.119	52,1	7,4	53,9	34,3	48,3	4,3	9,7	53,1	32,9
222 Krughütte	1.256	51,5	8,6	47,2	34,2	50,1	4,4	10,0	54,8	30,8
22 Klarenthal	5.375	52,0	7,7	52,2	34,3	48,7	4,3	9,8	53,5	32,4
231 Altenkessel	4.469	50,1	10,4	44,1	37,1	45,6	4,8	10,0	54,6	30,5
232 Rockershausen	977	49,4	14,6	44,8	43,5	39,6	5,4	13,7	57,7	23,1
23 Altenkessel	5.446	50,0	11,2	44,3	38,3	44,6	4,9	10,7	55,2	29,2
241 Hochstraße	6.028	47,5	35,3	45,1	52,3	29,0	8,3	15,4	59,1	17,2
242 Ottstraße	4.100	51,4	16,7	49,1	42,3	42,2	6,4	11,7	54,5	27,4
243 Füllengarten	4.998	48,7	23,6	43,1	43,9	36,4	5,9	11,9	56,6	25,5
244 Von-der-Heydt	69	49,3	10,1	71,4	37,7	52,2	2,9	8,7	47,8	40,6
24 Burbach	15.195	49,0	26,4	45,2	46,8	35,1	7,0	13,2	57,0	22,8
<b>2 West</b>	<b>32.292</b>	<b>50,1</b>	<b>17,5</b>	<b>46,0</b>	<b>41,1</b>	<b>41,4</b>	<b>5,7</b>	<b>11,4</b>	<b>55,4</b>	<b>27,5</b>
311 Dudweiler-Nord	2.765	49,7	12,9	49,0	38,2	44,8	3,7	8,3	56,1	31,9
312 Dudweiler-Mitte	2.701	49,6	28,9	45,6	52,1	30,5	6,1	11,1	62,2	20,6
313 Flitsch	1.278	50,9	8,6	40,0	37,6	43,8	3,1	9,9	58,1	29,0
314 Kitten	832	48,8	11,1	50,0	37,1	46,8	3,7	10,6	53,1	32,6
315 Pfaffenkopf	3.049	51,6	11,6	44,1	36,3	45,2	3,8	9,0	52,2	34,9
316 Geisenkopf	2.170	55,4	14,8	50,8	40,6	39,2	3,1	5,7	55,2	36,1
317 Dudweiler-Süd	5.116	49,5	20,8	42,3	46,2	39,1	4,1	8,2	59,7	28,0
318 Wilhelmshöhe-Fröhn	1.617	51,0	11,4	45,7	38,3	45,8	3,6	7,7	57,6	31,2
31 Dudweiler	19.528	50,7	16,7	45,2	42,1	40,9	4,0	8,6	57,3	30,0
32 Jägersfreude	1.944	51,4	13,1	46,5	39,2	42,2	5,3	10,6	55,5	28,5
33 Herrensohr	2.122	51,0	8,2	48,6	37,9	47,4	3,9	11,2	54,9	30,1
341 Scheidt	3.237	49,6	12,9	42,3	42,2	41,7	4,8	9,1	57,3	28,9
342 Scheidterberg	814	50,9	5,9	50,0	30,5	55,3	5,3	10,3	47,3	37,1
34 Scheidt	4.051	49,9	11,5	43,1	39,8	44,4	4,9	9,3	55,3	30,5
<b>3 Dudweiler</b>	<b>27.645</b>	<b>50,7</b>	<b>15,0</b>	<b>45,2</b>	<b>41,3</b>	<b>42,0</b>	<b>4,2</b>	<b>9,1</b>	<b>56,7</b>	<b>30,0</b>
42 Schafbrücke	3.001	49,1	17,9	45,8	44,6	40,0	4,5	9,7	58,4	27,4
43 Bischmisheim	3.901	51,9	6,5	45,8	34,7	47,1	4,2	9,0	52,5	34,4
44 Ensheim	3.542	50,8	7,5	48,3	36,9	47,0	4,7	9,4	54,2	31,7
451 Brebach	684	46,2	38,0	46,5	50,6	34,1	4,8	11,8	61,5	21,8
452 Neufechingen	2.450	50,0	22,9	46,8	43,2	38,4	4,9	11,1	57,0	27,1
453 Fechingen	2.696	51,6	7,8	47,4	36,4	45,7	4,4	9,4	52,1	34,1
45 Brebach-Fechingen	5.830	50,3	17,7	46,8	40,9	41,3	4,6	10,4	55,3	29,7
46 Eschringen	1.265	51,1	9,8	51,6	33,6	51,1	3,6	9,8	51,6	34,9
471 Alt-Güdingen	3.336	51,8	10,0	45,1	37,1	46,0	5,1	9,7	51,8	33,4
472 Schönbach	1.788	50,9	13,9	45,4	36,6	44,5	4,1	7,6	55,3	33,1
47 Güdingen	5.124	51,5	11,4	45,2	36,9	45,4	4,7	9,0	53,0	33,3
48 Bübingen	3.403	51,3	7,8	48,5	34,6	48,9	4,7	9,3	51,3	34,6
<b>4 Halberg</b>	<b>26.066</b>	<b>50,9</b>	<b>11,7</b>	<b>46,7</b>	<b>37,9</b>	<b>45,1</b>	<b>4,5</b>	<b>9,5</b>	<b>53,9</b>	<b>32,0</b>
<b>Saarbrücken</b>	<b>182.447</b>	<b>50,4</b>	<b>17,7</b>	<b>46,4</b>	<b>45,4</b>	<b>37,6</b>	<b>4,9</b>	<b>9,5</b>	<b>58,3</b>	<b>27,3</b>

Quelle: Melderegister

<sup>1)</sup> Einschließlich eingetragener Lebenspartnerschaften.

**Tab. 14: Bevölkerung nach Altersjährgängen am 31.12.2016**

(Bevölkerung am Ort der Hauptwohnung)

Alter (0 – 49 J.)	insg.	Geschlecht		Staatsangehörigkeit		Alter (50 J u.ä.)	insg.	Geschlecht		Staatsangehörigkeit	
		männl.	weibl.	Deutsche	Aus- länder			männl.	weibl.	Deutsche	Aus- länder
0	1.624	807	817	1.309	315	50	2.765	1.429	1.336	2.342	423
1	1.580	815	765	1.283	297	51	2.865	1.402	1.463	2.477	388
2	1.518	795	723	1.235	283	52	2.957	1.484	1.473	2.573	384
3	1.421	756	665	1.176	245	53	2.837	1.426	1.411	2.443	394
4	1.386	703	683	1.138	248	54	2.854	1.438	1.416	2.519	335
<b>0 – 4</b>	<b>7.529</b>	<b>3.876</b>	<b>3.653</b>	<b>6.141</b>	<b>1.388</b>	<b>50 - 54</b>	<b>14.278</b>	<b>7.179</b>	<b>7.099</b>	<b>12.354</b>	<b>1.924</b>
5	1.476	784	692	1.216	260	55	2.864	1.436	1.428	2.555	309
6	1.446	731	715	1.195	251	56	2.753	1.366	1.387	2.413	340
7	1.371	696	675	1.147	224	57	2.851	1.449	1.402	2.549	302
8	1.406	733	673	1.167	239	58	2.666	1.343	1.323	2.380	286
9	1.380	735	645	1.160	220	59	2.527	1.281	1.246	2.251	276
<b>5 – 9</b>	<b>7.079</b>	<b>3.679</b>	<b>3.400</b>	<b>5.885</b>	<b>1.194</b>	<b>55 - 59</b>	<b>13.661</b>	<b>6.875</b>	<b>6.786</b>	<b>12.148</b>	<b>1.513</b>
10	1.365	751	614	1.153	212	60	2.443	1.207	1.236	2.190	253
11	1.437	733	704	1.210	227	61	2.450	1.206	1.244	2.209	241
12	1.408	729	679	1.180	228	62	2.412	1.150	1.262	2.156	256
13	1.370	725	645	1.153	217	63	2.286	1.074	1.212	2.076	210
14	1.449	779	670	1.234	215	64	2.211	1.073	1.138	1.981	230
<b>10 – 14</b>	<b>7.029</b>	<b>3.717</b>	<b>3.312</b>	<b>5.930</b>	<b>1.099</b>	<b>60 - 64</b>	<b>11.802</b>	<b>5.710</b>	<b>6.092</b>	<b>10.612</b>	<b>1.190</b>
15	1.506	782	724	1.264	242	65	2.151	1.028	1.123	1.948	203
16	1.547	804	743	1.290	257	66	2.202	1.054	1.148	1.989	213
17	1.610	830	780	1.309	301	67	2.289	1.061	1.228	2.045	244
18	1.767	946	821	1.352	415	68	2.009	949	1.060	1.827	182
19	2.088	1.109	979	1.575	513	69	1.719	826	893	1.527	192
<b>15 – 19</b>	<b>8.518</b>	<b>4.471</b>	<b>4.047</b>	<b>6.790</b>	<b>1.728</b>	<b>65 - 69</b>	<b>10.370</b>	<b>4.918</b>	<b>5.452</b>	<b>9.336</b>	<b>1.034</b>
20	2.328	1.259	1.069	1.688	640	70	1.414	683	731	1.261	153
21	2.255	1.161	1.094	1.600	655	71	1.291	561	730	1.152	139
22	2.488	1.263	1.225	1.783	705	72	1.659	751	908	1.556	103
23	2.729	1.402	1.327	2.021	708	73	1.519	704	815	1.420	99
24	2.771	1.432	1.339	1.997	774	74	1.529	700	829	1.428	101
<b>20 – 24</b>	<b>12.571</b>	<b>6.517</b>	<b>6.054</b>	<b>9.089</b>	<b>3.482</b>	<b>70 - 74</b>	<b>7.412</b>	<b>3.399</b>	<b>4.013</b>	<b>6.817</b>	<b>595</b>
25	2.988	1.544	1.444	2.098	890	75	2.020	878	1.142	1.900	120
26	3.093	1.630	1.463	2.209	884	76	1.831	788	1.043	1.732	99
27	3.083	1.610	1.473	2.181	902	77	1.882	825	1.057	1.765	117
28	2.998	1.563	1.435	2.112	886	78	1.689	713	976	1.582	107
29	3.008	1.594	1.414	2.169	839	79	1.719	698	1.021	1.619	100
<b>25 – 29</b>	<b>15.170</b>	<b>7.941</b>	<b>7.229</b>	<b>10.769</b>	<b>4.401</b>	<b>75 - 79</b>	<b>9.141</b>	<b>3.902</b>	<b>5.239</b>	<b>8.598</b>	<b>543</b>
30	2.942	1.584	1.358	2.084	858	80	1.684	708	976	1.598	86
31	2.701	1.414	1.287	1.918	783	81	1.369	566	803	1.301	68
32	2.593	1.343	1.250	1.868	725	82	1.086	414	672	1.031	55
33	2.535	1.372	1.163	1.832	703	83	868	337	531	812	56
34	2.492	1.307	1.185	1.861	631	84	864	307	557	817	47
<b>30 – 34</b>	<b>13.263</b>	<b>7.020</b>	<b>6.243</b>	<b>9.563</b>	<b>3.700</b>	<b>80 - 84</b>	<b>5.871</b>	<b>2.332</b>	<b>3.539</b>	<b>5.559</b>	<b>312</b>
35	2.392	1.297	1.095	1.748	644	85	798	298	500	763	35
36	2.441	1.322	1.119	1.748	693	86	751	268	483	726	25
37	2.119	1.113	1.006	1.510	609	87	692	258	434	668	24
38	2.138	1.075	1.063	1.550	588	88	589	171	418	569	20
39	2.119	1.097	1.022	1.522	597	89	529	157	372	516	13
<b>35 – 39</b>	<b>11.209</b>	<b>5.904</b>	<b>5.305</b>	<b>8.078</b>	<b>3.131</b>	<b>85 - 89</b>	<b>3.359</b>	<b>1.152</b>	<b>2.207</b>	<b>3.242</b>	<b>117</b>
40	2.010	1.002	1.008	1.457	553	90	427	130	297	413	14
41	1.977	1.024	953	1.432	545	91	342	78	264	332	10
42	1.938	1.002	936	1.447	491	92	325	84	241	316	9
43	1.880	946	934	1.415	465	93	224	53	171	218	6
44	2.052	1.067	985	1.549	503	94	167	33	134	163	4
<b>40 – 44</b>	<b>9.857</b>	<b>5.041</b>	<b>4.816</b>	<b>7.300</b>	<b>2.557</b>	<b>90 - 94</b>	<b>1.485</b>	<b>378</b>	<b>1.107</b>	<b>1.442</b>	<b>43</b>
45	2.287	1.147	1.140	1.762	525	95	134	25	109	129	5
46	2.298	1.184	1.114	1.818	480	96	81	15	66	73	8
47	2.455	1.248	1.207	2.006	449	97	60	6	54	56	4
48	2.703	1.358	1.345	2.233	470	98	14	4	10	14	0
49	2.764	1.425	1.339	2.313	451	99 u. älter	47	7	40	44	3
<b>45 – 49</b>	<b>12.507</b>	<b>6.362</b>	<b>6.145</b>	<b>10.132</b>	<b>2.375</b>	<b>insg.</b>	<b>182.447</b>	<b>90.430</b>	<b>92.017</b>	<b>150.101</b>	<b>32.346</b>

Quelle: Melderegister

**Abb. 4: Altersstruktur der Bevölkerung am 31.12.2016 im Vergleich zu 1991**  
 (Bevölkerung am Ort der Hauptwohnung)

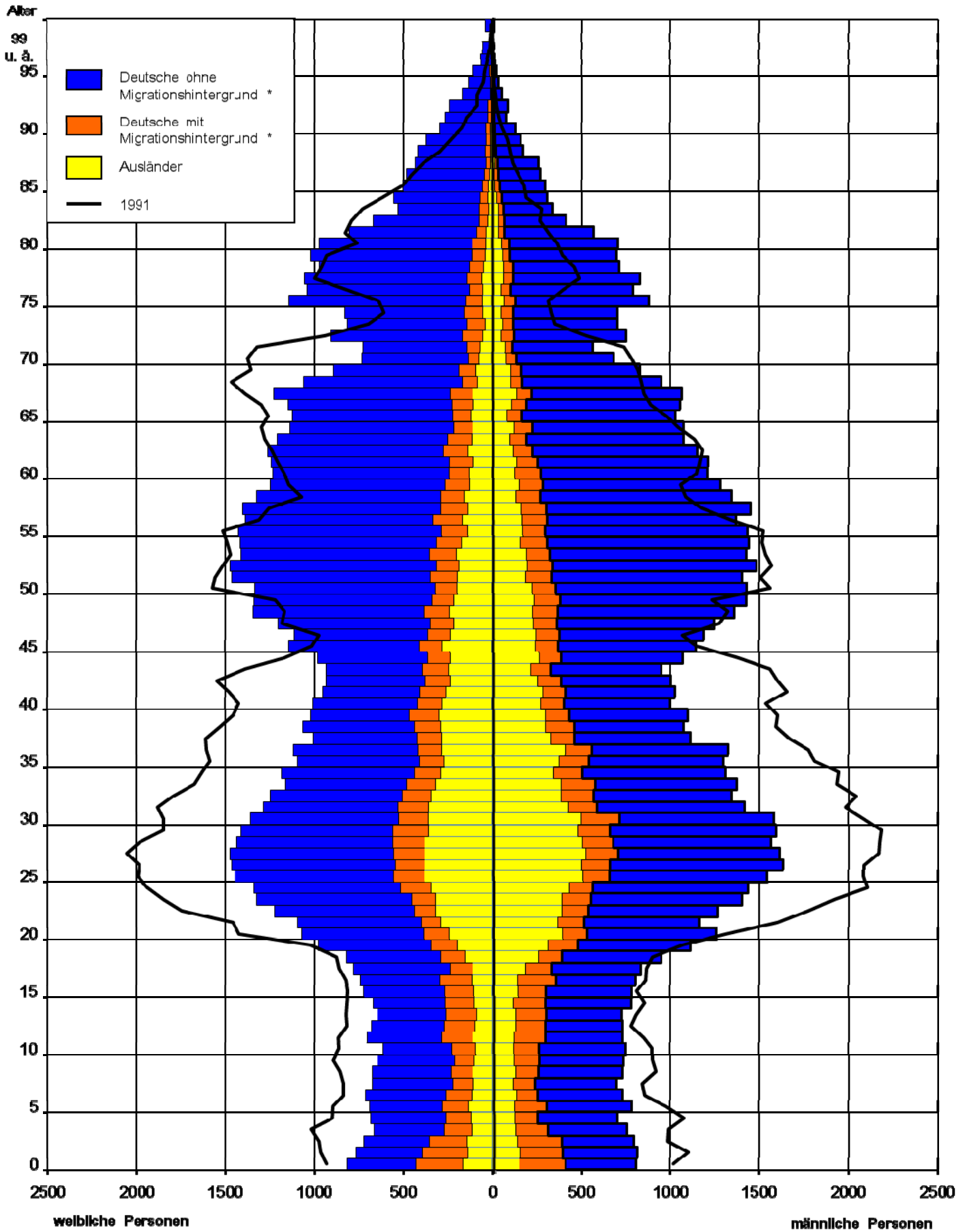

\* Migranten = Deutsche mit 2. Staatsangehörigkeit und/oder Geburtsland "nicht-deutsch", sowie Ausländer

**Tab. 15: Bevölkerung nach Alter am 31.12.2016 - absolut**  
(Bevölkerung am Ort der Hauptwohnung)

Distrikt/ Stadtteil/ Bezirk	Personen im Alter von... bis... Jahren											
	insg.	0 – 2	3 – 5	6 – 9	10 – 14	15 – 17	18 – 24	25 – 44	45 – 59	60 – 64	65 – 74	75 u.ä.
111 Schloßplatz	2.846	61	40	53	69	52	360	1.083	463	179	231	255
112 Reppersberg	1.914	37	38	55	48	39	128	485	465	111	188	320
113 Malstatter Straße	4.085	141	106	123	123	98	461	1.456	710	231	330	306
114 Triller	3.216	82	60	84	107	81	205	917	766	214	361	339
115 Glockenwald	2.026	91	80	97	124	65	169	484	410	122	180	204
116 Bellevue	5.548	152	160	195	243	158	490	1.625	1.267	360	446	452
11 Alt Saarbrücken	19.635	564	484	607	714	493	1.813	6.050	4.081	1.217	1.736	1.876
121 Rußhütte	2.469	72	60	87	115	83	225	626	575	170	217	239
122 Rodenhof	6.490	162	129	175	210	139	389	1.613	1.481	470	799	923
123 Unteres Malstatt	6.139	275	247	292	338	158	705	2.027	1.062	311	392	332
124 Leipziger Straße	4.451	151	152	166	207	144	478	1.242	958	299	375	279
125 Jenneweg	4.542	174	172	210	241	132	402	1.258	939	301	372	341
126 Rastpfuhl	5.017	121	110	167	193	107	297	1.133	1.134	388	571	796
12 Malstatt	29.108	955	870	1.097	1.304	763	2.496	7.899	6.149	1.939	2.726	2.910
131 Hauptbahnhof	3.035	58	41	50	61	44	647	1.417	433	87	104	93
132 Nauwieser Viertel	5.902	114	91	98	90	76	823	2.630	1.009	252	361	358
133 St. Johanner Markt	2.360	39	34	25	20	17	340	1.076	382	80	122	225
134 Am Staden	4.724	107	71	113	136	82	521	2.023	897	197	305	272
135 Kaninchenberg	1.657	25	24	30	34	23	170	564	378	110	170	129
136 Rotenbühl	6.690	140	118	151	235	167	529	1.643	1.609	448	756	894
137 Am Homburg	3.922	73	76	115	149	104	378	1.148	887	230	383	379
138 Bruchwiese	2.521	41	49	72	71	42	206	714	469	169	304	384
139 Universität	500	8	6	4	0	1	299	157	14	6	2	3
13 St. Johann	31.311	605	510	658	796	556	3.913	11.372	6.078	1.579	2.507	2.737
14 Eschberg	6.811	172	170	214	272	172	475	1.516	1.342	435	775	1.268
161 Wackenberg	4.065	115	109	135	189	129	329	1.060	1.007	246	399	347
162 Winterberg	5.514	131	132	196	220	114	377	1.533	1.258	354	607	592
16 St. Arnual	9.579	246	241	331	409	243	706	2.593	2.265	600	1.006	939
<b>1 Mitte</b>	<b>96.444</b>	<b>2.542</b>	<b>2.275</b>	<b>2.907</b>	<b>3.495</b>	<b>2.227</b>	<b>9.403</b>	<b>29.430</b>	<b>19.915</b>	<b>5.770</b>	<b>8.750</b>	<b>9.730</b>
211 Gersweiler-Mitte	2.913	68	60	93	123	67	200	692	724	190	322	374
212 Ottenhausen	2.292	47	50	49	72	58	158	476	541	186	283	372
213 Neu-Aschbach	1.071	21	25	32	45	24	67	229	266	91	112	159
21 Gersweiler	6.276	136	135	174	240	149	425	1.397	1.531	467	717	905
221 Klarenthal	4.119	97	79	120	161	119	272	901	1.013	299	444	614
222 Krughütte	1.256	29	26	43	49	34	86	276	326	82	136	169
22 Klarenthal	5.375	126	105	163	210	153	358	1.177	1.339	381	580	783
231 Altenkessel	4.469	116	99	132	175	142	316	984	1.142	316	493	554
232 Rockershausen	977	25	28	37	52	45	91	232	241	59	65	102
23 Altenkessel	5.446	141	127	169	227	187	407	1.216	1.383	375	558	656
241 Hochstraße	6.028	246	256	334	372	220	647	1.708	1.207	290	412	336
242 Ottstraße	4.100	150	111	156	192	133	364	973	898	285	388	450
243 Füllengarten	4.998	163	134	177	242	177	467	1.214	1.150	341	445	488
244 Von-der-Heydt	69	1	1	3	1	2	5	14	14	8	12	8
24 Burbach	15.195	560	502	670	807	532	1.483	3.909	3.269	924	1.257	1.282
<b>2 West</b>	<b>32.292</b>	<b>963</b>	<b>869</b>	<b>1.176</b>	<b>1.484</b>	<b>1.021</b>	<b>2.673</b>	<b>7.699</b>	<b>7.522</b>	<b>2.147</b>	<b>3.112</b>	<b>3.626</b>
311 Dudweiler-Nord	2.765	50	53	72	86	71	244	609	697	234	324	325
312 Dudweiler-Mitte	2.701	89	76	87	132	80	341	810	529	145	174	238
313 Flitsch	1.278	23	16	38	49	40	92	291	359	99	138	133
314 Kitten	832	14	17	22	40	26	46	172	224	51	93	127
315 Pfaffenkopf	3.049	66	51	81	119	75	242	635	716	273	331	460
316 Geisenkopf	2.170	30	37	40	43	40	224	532	441	169	291	323
317 Dudweiler-Süd	5.116	114	95	129	184	106	570	1.402	1.081	343	501	591
318 Wilhelmshöhe-Fröhn	1.617	25	33	33	58	33	129	373	429	143	192	169
31 Dudweiler	19.528	411	378	502	711	471	1.888	4.824	4.476	1.457	2.044	2.366
32 Jägersfreude	1.944	50	53	65	90	52	171	425	483	133	172	250
33 Herrensohr	2.122	41	41	82	91	65	156	482	526	166	224	248
341 Scheidt	3.237	77	78	92	114	87	280	773	802	203	348	383
342 Scheidtberg	814	25	18	25	32	27	36	161	188	56	110	136
34 Scheidt	4.051	102	96	117	146	114	316	934	990	259	458	519
<b>3 Dudweiler</b>	<b>27.645</b>	<b>604</b>	<b>568</b>	<b>766</b>	<b>1.038</b>	<b>702</b>	<b>2.531</b>	<b>6.665</b>	<b>6.475</b>	<b>2.015</b>	<b>2.898</b>	<b>3.383</b>
42 Schafbrücke	3.001	69	67	88	122	81	249	777	726	202	296	324
43 Bischmisheim	3.901	80	82	118	140	94	242	807	998	279	490	571
44 Ensheim	3.542	87	79	108	140	84	235	791	894	262	377	485
451 Brebach	684	20	13	25	33	23	70	206	145	37	57	55
452 Neufechingen	2.450	58	61	83	115	73	226	591	580	135	228	300
453 Fechingen	2.696	68	51	85	105	63	173	559	672	207	321	392
45 Brebach-Fechingen	5.830	146	125	193	253	159	469	1.356	1.397	379	606	747
46 Eschringen	1.265	25	21	27	58	39	80	238	335	114	149	179
471 Alt-Güdingen	3.336	79	90	91	121	111	226	703	800	234	409	472
472 Schönbach	1.788	38	35	36	68	32	111	388	489	130	248	213
47 Güdingen	5.124	117	125	127	189	143	337	1.091	1.289	364	657	685
48 Bübingen	3.403	89	72	93	110	113	207	645	895	270	447	462
<b>4 Halberg</b>	<b>26.066</b>	<b>613</b>	<b>571</b>	<b>754</b>	<b>1.012</b>	<b>713</b>	<b>1.819</b>	<b>5.705</b>	<b>6.534</b>	<b>1.870</b>	<b>3.022</b>	<b>3.453</b>
<b>Saarbrücken</b>	<b>182.447</b>	<b>4.722</b>	<b>4.283</b>	<b>5.603</b>	<b>7.029</b>	<b>4.663</b>	<b>16.426</b>	<b>49.499</b>	<b>40.446</b>	<b>11.802</b>	<b>17.782</b>	<b>20.192</b>

Quelle: Melderegister

**Tab. 16: Bevölkerung nach Alter am 31.12.2016 – in %**  
(Bevölkerung am Ort der Hauptwohnung)

Distrikt/ Stadtteil/ <b>Bezirk</b>	Personen im Alter von... bis... Jahren											
	insg.	0 – 2	3 – 5	6 – 9	10 – 14	15 – 17	18 – 24	25 – 44	45 – 59	60 – 64	65 – 74	75 u.ä.
111 Schloßplatz	2.846	2,1	1,4	1,9	2,4	1,8	12,6	38,1	16,3	6,3	8,1	9,0
112 Reppersberg	1.914	1,9	2,0	2,9	2,5	2,0	6,7	25,3	24,3	5,8	9,8	16,7
113 Malstatter Straße	4.085	3,5	2,6	3,0	3,0	2,4	11,3	35,6	17,4	5,7	8,1	7,5
114 Triller	3.216	2,5	1,9	2,6	3,3	2,5	6,4	28,5	23,8	6,7	11,2	10,5
115 Glockenwald	2.026	4,5	3,9	4,8	6,1	3,2	8,3	23,9	20,2	6,0	8,9	10,1
116 Bellevue	5.548	2,7	2,9	3,5	4,4	2,8	8,8	29,3	22,8	6,5	8,0	8,1
11 Alt Saarbrücken	19.635	2,9	2,5	3,1	3,6	2,5	9,2	30,8	20,8	6,2	8,8	9,6
121 Rußhütte	2.469	2,9	2,4	3,5	4,7	3,4	9,1	25,4	23,3	6,9	8,8	9,7
122 Rodenhof	6.490	2,5	2,0	2,7	3,2	2,1	6,0	24,9	22,8	7,2	12,3	14,2
123 Unteres Malstatt	6.139	4,5	4,0	4,8	5,5	2,6	11,5	33,0	17,3	5,1	6,4	5,4
124 Leipziger Straße	4.451	3,4	3,4	3,7	4,7	3,2	10,7	27,9	21,5	6,7	8,4	6,3
125 Jenneweg	4.542	3,8	3,8	4,6	5,3	2,9	8,9	27,7	20,7	6,6	8,2	7,5
126 Rastpfuhl	5.017	2,4	2,2	3,3	3,8	2,1	5,9	22,6	22,6	7,7	11,4	15,9
12 Malstatt	29.108	3,3	3,0	3,8	4,5	2,6	8,6	27,1	21,1	6,7	9,4	10,0
131 Hauptbahnhof	3.035	1,9	1,4	1,6	2,0	1,4	21,3	46,7	14,3	2,9	3,4	3,1
132 Nauwieser Viertel	5.902	1,9	1,5	1,7	1,5	1,3	13,9	44,6	17,1	4,3	6,1	6,1
133 St. Johanner Markt	2.360	1,7	1,4	1,1	0,8	0,7	14,4	45,6	16,2	3,4	5,2	9,5
134 Am Staden	4.724	2,3	1,5	2,4	2,9	1,7	11,0	42,8	19,0	4,2	6,5	5,8
135 Kaninchenberg	1.657	1,5	1,4	1,8	2,1	1,4	10,3	34,0	22,8	6,6	10,3	7,8
136 Rotenbühl	6.690	2,1	1,8	2,3	3,5	2,5	7,9	24,6	24,1	6,7	11,3	13,4
137 Am Homburg	3.922	1,9	1,9	2,9	3,8	2,7	9,6	29,3	22,6	5,9	9,8	9,7
138 Bruchwiese	2.521	1,6	1,9	2,9	2,8	1,7	8,2	28,3	18,6	6,7	12,1	15,2
139 Universität	500	1,6	1,2	0,8	0,0	0,2	59,8	31,4	2,8	1,2	0,4	0,6
13 St. Johann	31.311	1,9	1,6	2,1	2,5	1,8	12,5	36,3	19,4	5,0	8,0	8,7
14 Eschberg	6.811	2,5	2,5	3,1	4,0	2,5	7,0	22,3	19,7	6,4	11,4	18,6
161 Wackenberg	4.065	2,8	2,7	3,3	4,6	3,2	8,1	26,1	24,8	6,1	9,8	8,5
162 Winterberg	5.514	2,4	2,4	3,6	4,0	2,1	6,8	27,8	22,8	6,4	11,0	10,7
16 St. Arnual	9.579	2,6	2,5	3,5	4,3	2,5	7,4	27,1	23,6	6,3	10,5	9,8
<b>1 Mitte</b>	<b>96.444</b>	<b>2,6</b>	<b>2,4</b>	<b>3,0</b>	<b>3,6</b>	<b>2,3</b>	<b>9,7</b>	<b>30,5</b>	<b>20,6</b>	<b>6,0</b>	<b>9,1</b>	<b>10,1</b>
211 Gersweiler-Mitte	2.913	2,3	2,1	3,2	4,2	2,3	6,9	23,8	24,9	6,5	11,1	12,8
212 Ottenhausen	2.292	2,1	2,2	2,1	3,1	2,5	6,9	20,8	23,6	8,1	12,3	16,2
213 Neu-Aschbach	1.071	2,0	2,3	3,0	4,2	2,2	6,3	21,4	24,8	8,5	10,5	14,8
21 Gersweiler	6.276	2,2	2,2	2,8	3,8	2,4	6,8	22,3	24,4	7,4	11,4	14,4
221 Klarenthal	4.119	2,4	1,9	2,9	3,9	2,9	6,6	21,9	24,6	7,3	10,8	14,9
222 Krughütte	1.256	2,3	2,1	3,4	3,9	2,7	6,8	22,0	26,0	6,5	10,8	13,5
22 Klarenthal	5.375	2,3	2,0	3,0	3,9	2,8	6,7	21,9	24,9	7,1	10,8	14,6
231 Altenkessel	4.469	2,6	2,2	3,0	3,9	3,2	7,1	22,0	25,6	7,1	11,0	12,4
232 Rockershausen	977	2,6	2,9	3,8	5,3	4,6	9,3	23,7	24,7	6,0	6,7	10,4
23 Altenkessel	5.446	2,6	2,3	3,1	4,2	3,4	7,5	22,3	25,4	6,9	10,2	12,0
241 Hochstraße	6.028	4,1	4,2	5,5	6,2	3,6	10,7	28,3	20,0	4,8	6,8	5,6
242 Ottstraße	4.100	3,7	2,7	3,8	4,7	3,2	8,9	23,7	21,9	7,0	9,5	11,0
243 Füllgarten	4.998	3,3	2,7	3,5	4,8	3,5	9,3	24,3	23,0	6,8	8,9	9,8
244 Von-der-Heydt	69	1,4	1,4	4,3	1,4	2,9	7,2	20,3	20,3	11,6	17,4	11,6
24 Burbach	15.195	3,7	3,3	4,4	5,3	3,5	9,8	25,7	21,5	6,1	8,3	8,4
<b>2 West</b>	<b>32.292</b>	<b>3,0</b>	<b>2,7</b>	<b>3,6</b>	<b>4,6</b>	<b>3,2</b>	<b>8,3</b>	<b>23,8</b>	<b>23,3</b>	<b>6,6</b>	<b>9,6</b>	<b>11,2</b>
311 Dudweiler-Nord	2.765	1,8	1,9	2,6	3,1	2,6	8,8	22,0	25,2	8,5	11,7	11,8
312 Dudweiler-Mitte	2.701	3,3	2,8	3,2	4,9	3,0	12,6	30,0	19,6	5,4	6,4	8,8
313 Flitsch	1.278	1,8	1,3	3,0	3,8	3,1	7,2	22,8	28,1	7,7	10,8	10,4
314 Kitten	832	1,7	2,0	2,6	4,8	3,1	5,5	20,7	26,9	6,1	11,2	15,3
315 Pfaffenkopf	3.049	2,2	1,7	2,7	3,9	2,5	7,9	20,8	23,5	9,0	10,9	15,1
316 Geisenkopf	2.170	1,4	1,7	1,8	2,0	1,8	10,3	24,5	20,3	7,8	13,4	14,9
317 Dudweiler-Süd	5.116	2,2	1,9	2,5	3,6	2,1	11,1	27,4	21,1	6,7	9,8	11,6
318 Wilhelmshöhe-Fröhn	1.617	1,5	2,0	2,0	3,6	2,0	8,0	23,1	26,5	8,8	11,9	10,5
31 Dudweiler	19.528	2,1	1,9	2,6	3,6	2,4	9,7	24,7	22,9	7,5	10,5	12,1
32 Jägersfreude	1.944	2,6	2,7	3,3	4,6	2,7	8,8	21,9	24,8	6,8	8,8	12,9
33 Herrensohr	2.122	1,9	1,9	3,9	4,3	3,1	7,4	22,7	24,8	7,8	10,6	11,7
341 Scheidt	3.237	2,4	2,4	2,8	3,5	2,7	8,6	23,9	24,8	6,3	10,8	11,8
342 Scheidterberg	814	3,1	2,2	3,1	3,9	3,3	4,4	19,8	23,1	6,9	13,5	16,7
34 Scheidt	4.051	2,5	2,4	2,9	3,6	2,8	7,8	23,1	24,4	6,4	11,3	12,8
<b>3 Dudweiler</b>	<b>27.645</b>	<b>2,2</b>	<b>2,1</b>	<b>2,8</b>	<b>3,8</b>	<b>2,5</b>	<b>9,2</b>	<b>24,1</b>	<b>23,4</b>	<b>7,3</b>	<b>10,5</b>	<b>12,2</b>
42 Schafbrücke	3.001	2,3	2,2	2,9	4,1	2,7	8,3	25,9	24,2	6,7	9,9	10,8
43 Bischmisheim	3.901	2,1	2,1	3,0	3,6	2,4	6,2	20,7	25,6	7,2	12,6	14,6
44 Ensheim	3.542	2,5	2,2	3,0	4,0	2,4	6,6	22,3	25,2	7,4	10,6	13,7
451 Brebach	684	2,9	1,9	3,7	4,8	3,4	10,2	30,1	21,2	5,4	8,3	8,0
452 Neufechingen	2.450	2,4	2,5	3,4	4,7	3,0	9,2	24,1	23,7	5,5	9,3	12,2
453 Fechingen	2.696	2,5	1,9	3,2	3,9	2,3	6,4	20,7	24,9	7,7	11,9	14,5
45 Brebach-Fechingen	5.830	2,5	2,1	3,3	4,3	2,7	8,0	23,3	24,0	6,5	10,4	12,8
46 Eschringen	1.265	2,0	1,7	2,1	4,6	3,1	6,3	18,8	26,5	9,0	11,8	14,2
471 Alt-Güdingen	3.336	2,4	2,7	2,7	3,6	3,3	6,8	21,1	24,0	7,0	12,3	14,1
472 Schönbach	1.788	2,1	2,0	2,0	3,8	1,8	6,2	21,7	27,3	7,3	13,9	11,9
47 Güdingen	5.124	2,3	2,4	2,5	3,7	2,8	6,6	21,3	25,2	7,1	12,8	13,4
48 Bübingen	3.403	2,6	2,1	2,7	3,2	3,3	6,1	19,0	26,3	7,9	13,1	13,6
<b>4 Halberg</b>	<b>26.066</b>	<b>2,4</b>	<b>2,2</b>	<b>2,9</b>	<b>3,9</b>	<b>2,7</b>	<b>7,0</b>	<b>21,9</b>	<b>25,1</b>	<b>7,2</b>	<b>11,6</b>	<b>13,2</b>
<b>Saarbrücken</b>	<b>182.447</b>	<b>2,6</b>	<b>2,3</b>	<b>3,1</b>	<b>3,9</b>	<b>2,6</b>	<b>9,0</b>	<b>27,1</b>	<b>22,2</b>	<b>6,5</b>	<b>9,7</b>	<b>11,1</b>

Quelle: Melderegister

**Tab. 17: Bevölkerung mit Migrationshintergrund am 31.12.2016<sup>1)</sup> – absolut**

(Bevölkerung am Ort der Hauptwohnung)

Distrikt/ Stadtteil/ Bezirk	insgesamt	Deutsche ohne Migrations- hintergrund	persönlicher Migrationshintergrund						häuslicher Migrationshintergrund <sup>2)</sup>		
			Deutsche			Ausländer			Deutsche ohne Migrati- onshintergrund		Personen insg. in HH mit Migrati- onshinter- grund <sup>3)</sup> (Sp.8+9+10)
			insgesamt	darunter		insgesamt	darunter im Ausland geboren	Personen mit Migrati- onshinter- grund insg. (Sp. 3+6)	unter 18 Jahre	18 Jahre und älter	
				im Ausland geboren	aus ehem. UDSSR (u.a. Spät- ausiedler)						
1	2	3	4	5	6	7	8	9	10	11	
111 Schloßplatz	2.846	1.625	438	264	63	783	724	1.221	40	156	1.417
112 Reppersberg	1.914	1.579	187	118	32	148	129	335	52	160	547
113 Malstatter Straße	4.085	2.322	772	462	171	991	864	1.763	60	219	2.042
114 Triller	3.216	2.374	394	243	68	448	406	842	62	287	1.191
115 Glockenwald	2.026	1.069	430	309	267	527	458	957	93	137	1.187
116 Bellevue	5.548	3.708	807	488	220	1.033	920	1.840	150	420	2.410
11 Alt Saarbrücken	19.635	12.677	3.028	1.884	821	3.930	3.501	6.958	457	1.379	8.794
121 Rußhütte	2.469	1.606	307	169	61	556	466	863	65	176	1.104
122 Rodenhof	6.490	4.869	932	598	280	689	583	1.621	144	479	2.244
123 Unteres Malstatt	6.139	2.453	1.256	663	308	2.430	2.113	3.686	151	270	4.107
124 Leipziger Straße	4.451	2.214	881	566	283	1.356	1.195	2.237	147	227	2.611
125 Jenneweg	4.542	2.687	811	464	327	1.044	923	1.855	167	313	2.335
126 Rastpfuhl	5.017	3.806	622	415	161	589	506	1.211	146	430	1.787
12 Malstatt	29.108	17.635	4.809	2.875	1.420	6.664	5.786	11.473	820	1.895	14.188
131 Hauptbahnhof	3.035	1.550	420	248	80	1.065	1.005	1.485	41	134	1.660
132 Nauwieser Viertel	5.902	3.852	712	424	120	1.338	1.247	2.050	88	378	2.516
133 St. Johanner Markt	2.360	1.524	239	132	22	597	566	836	25	130	991
134 Am Staden	4.724	3.463	545	319	96	716	640	1.261	101	357	1.719
135 Kaninchenberg	1.657	1.017	245	161	48	395	357	640	18	114	772
136 Rotenbühl	6.690	5.178	676	424	83	836	771	1.512	175	628	2.315
137 Am Homburg	3.922	2.844	396	229	59	682	635	1.078	90	272	1.440
138 Bruchwiese	2.521	1.572	449	300	109	500	457	949	46	126	1.121
139 Universität	500	210	44	24	10	246	237	290		14	304
13 St. Johann	31.311	21.210	3.726	2.261	627	6.375	5.915	10.101	584	2.153	12.838
14 Eschberg	6.811	4.363	1.288	904	482	1.160	1.059	2.448	193	458	3.099
161 Wackenbergl	4.065	2.918	491	291	90	656	568	1.147	137	312	1.596
162 Winterberg	5.514	4.228	585	366	114	701	625	1.286	152	486	1.924
16 St. Arnual	9.579	7.146	1.076	657	204	1.357	1.193	2.433	289	798	3.520
<b>1 Mitte</b>	<b>96.444</b>	<b>63.031</b>	<b>13.927</b>	<b>8.581</b>	<b>3.554</b>	<b>19.486</b>	<b>17.454</b>	<b>33.413</b>	<b>2.343</b>	<b>6.683</b>	<b>42.439</b>
211 Gersweiler-Mitte	2.913	2.190	320	159	56	403	308	723	97	267	1.087
212 Ottenhausen	2.292	1.950	190	101	28	152	123	342	53	242	637
213 Neu-Aschbach	1.071	905	106	52	29	60	40	166	25	108	299
21 Gersweiler	6.276	5.045	616	312	113	615	471	1.231	175	617	2.023
221 Klarenthal	4.119	3.415	398	224	105	306	237	704	115	358	1.177
222 Krughütte	1.256	1.017	131	86	34	108	84	239	39	109	387
22 Klarenthal	5.375	4.432	529	310	139	414	321	943	154	467	1.564
231 Altenkessel	4.469	3.666	336	169	72	467	378	803	101	404	1.308
232 Rockershausen	977	712	122	50	19	143	107	265	37	84	386
23 Altenkessel	5.446	4.378	458	219	91	610	485	1.068	138	488	1.694
241 Hochstraße	6.028	2.982	916	488	218	2.130	1.861	3.046	231	298	3.575
242 Ottstraße	4.100	2.800	614	355	201	686	588	1.300	141	287	1.728
243 Füllgarten	4.998	3.169	647	364	139	1.182	989	1.829	172	337	2.338
244 Von-der-Heydt	69	58	4	3	1	7	7	11	1	5	17
24 Burbach	15.195	9.009	2.181	1.210	559	4.005	3.445	6.186	545	927	7.658
<b>2 West</b>	<b>32.292</b>	<b>22.864</b>	<b>3.784</b>	<b>2.051</b>	<b>902</b>	<b>5.644</b>	<b>4.722</b>	<b>9.428</b>	<b>1.012</b>	<b>2.499</b>	<b>12.939</b>
311 Dudweiler-Nord	2.765	2.042	366	228	136	357	307	723	70	157	950
312 Dudweiler-Mitte	2.701	1.643	277	128	53	781	665	1.058	91	151	1.300
313 Flitsch	1.278	1.052	116	72	47	110	91	226	27	93	346
314 Kitten	832	673	67	34	15	92	77	159	17	56	232
315 Pfaffenkopf	3.049	2.469	226	143	83	354	308	580	79	192	851
316 Geisenkopf	2.170	1.651	198	112	55	321	281	519	39	143	701
317 Dudweiler-Süd	5.116	3.628	422	274	108	1.066	993	1.488	137	351	1.976
318 Wilhelmshöhe-Fröhn	1.617	1.263	170	115	50	184	155	354	35	117	506
31 Dudweiler	19.528	14.421	1.842	1.106	547	3.265	2.877	5.107	495	1.260	6.862
32 Jägersfreude	1.944	1.524	166	96	30	254	214	420	56	143	619
33 Herrensohr	2.122	1.781	168	88	44	173	140	341	59	165	565
341 Scheidt	3.237	2.517	304	169	39	416	371	720	91	267	1.078
342 Scheidterberg	814	696	70	42	10	48	40	118	28	96	242
34 Scheidt	4.051	3.213	374	211	49	464	411	838	119	363	1.320
<b>3 Dudweiler</b>	<b>27.645</b>	<b>20.939</b>	<b>2.550</b>	<b>1.501</b>	<b>670</b>	<b>4.156</b>	<b>3.642</b>	<b>6.706</b>	<b>729</b>	<b>1.931</b>	<b>9.366</b>
42 Schafbrücke	3.001	2.090	374	228	77	537	461	911	64	232	1.207
43 Bischmisheim	3.901	3.360	288	159	32	253	210	541	92	347	980
44 Ennheim	3.542	3.027	250	122	43	265	220	515	103	355	973
451 Brebach	684	336	88	48	5	260	241	348	17	55	420
452 Neufechingen	2.450	1.574	316	134	29	560	459	876	75	190	1.141
453 Fechingen	2.696	2.145	340	217	60	211	172	551	90	257	898
45 Brebach-Fechingen	5.830	4.055	744	399	94	1.031	872	1.775	182	502	2.459
46 Eschringen	1.265	1.071	70	35	9	124	105	194	25	119	338
471 Alt-Güdingen	3.336	2.700	201	171	45	335	265	636	86	300	1.022
472 Schönbach	1.788	1.312	327	146	76	249	219	476	43	143	662
47 Güdingen	5.124	4.012	528	317	121	584	484	1.112	129	443	1.684
48 Bübingen	3.403	2.825	312	174	31	266	213	578	81	330	989
<b>4 Halberg</b>	<b>26.066</b>	<b>20.440</b>	<b>2.566</b>	<b>1.434</b>	<b>407</b>	<b>3.060</b>	<b>2.565</b>	<b>5.626</b>	<b>676</b>	<b>2.328</b>	<b>8.630</b>
<b>Saarbrücken</b>	<b>182.447</b>	<b>127.274</b>	<b>22.827</b>	<b>13.567</b>	<b>5.533</b>	<b>32.346</b>	<b>28.383</b>	<b>55.173</b>	<b>4.760</b>	<b>13.441</b>	<b>73.374</b>

Quelle: Melderegister

<sup>1)</sup> Migranten = Deutsche mit 2. Staatsangehörigkeit und/ oder Geburtsland „nicht-deutsch“ sowie Ausländer

<sup>2)</sup> im Haushalt mind. 1 Pers. mit Migrationshintergrund

**Tab. 18: Bevölkerung mit Migrationshintergrund am 31.12.2016<sup>1)</sup> – in %**  
(Bevölkerung am Ort der Hauptwohnung)

Distrikt/ Stadtteil/ Bezirk	insgesamt	Deutsche ohne Migrati- onshinter- grund	persönlicher Migrationshintergrund					häusl.Migrationshintergrund <sup>2)</sup>		
			Deutsche			Ausländer		Personen mit Migrations- hintergrund insg. (Sp. 3+6)	18 Jahre und älter	Personen insg. in HH mit Migrations- hintergrund (Sp.8+9+10)
			insgesamt	darunter		insgesamt	darunter im Ausland geboren			
				im Ausland geboren	aus ehem. UDSSR (u.a. Spät- ausiedler)					
1	2	3	4	5	6	7	8	9	10	
111 Schloßplatz	2.846	57,1	15,4	60,3	14,4	27,5	92,5	42,9	12,1	49,8
112 Reppersberg	1.914	82,5	9,8	63,1	17,1	7,7	87,2	17,5	13,4	28,6
113 Malstatter Straße	4.085	56,8	18,9	59,8	22,2	24,3	87,2	43,2	12,0	50,0
114 Triller	3.216	73,8	12,3	61,7	17,3	13,9	90,6	26,2	14,7	37,0
115 Glockenwald	2.026	52,8	21,2	71,9	62,1	26,0	86,9	47,2	21,5	58,6
116 Bellevue	5.548	66,8	14,5	60,5	27,3	18,6	89,1	33,2	15,4	43,4
11 Alt Saarbrücken	19.635	64,6	15,4	62,2	27,1	20,0	89,1	35,4	14,5	44,8
121 Rußhütte	2.469	65,0	12,4	55,0	19,9	22,5	83,8	35,0	15,0	44,7
122 Rodenhof	6.490	75,0	14,4	64,2	30,0	10,6	84,6	25,0	12,8	34,6
123 Unteres Malstatt	6.139	40,0	20,5	52,8	24,5	39,6	87,0	60,0	17,2	66,9
124 Leipziger Straße	4.451	49,7	19,8	64,2	32,1	30,5	88,1	50,3	16,9	58,7
125 Jenneweg	4.542	59,2	17,9	57,2	40,3	23,0	88,4	40,8	17,9	51,4
126 Rastpfuhl	5.017	75,9	12,4	66,7	25,9	11,7	85,9	24,1	15,1	35,6
12 Malstatt	29.108	60,6	16,5	59,8	29,5	22,9	86,8	39,4	15,4	48,7
131 Hauptbahnhof	3.035	51,1	13,8	59,0	19,0	35,1	94,4	48,9	11,3	54,7
132 Nauwieser Viertel	5.902	65,3	12,1	59,6	16,9	22,7	93,2	34,7	12,1	42,6
133 St. Johanner Markt	2.360	64,6	10,1	55,2	9,2	25,3	94,8	35,4	10,2	42,0
134 Am Staden	4.724	73,3	11,5	58,5	17,6	15,2	89,4	26,7	13,2	36,4
135 Kaninchenberg	1.657	61,4	14,8	65,7	19,6	23,8	90,4	38,6	13,0	46,6
136 Rotenbühl	6.690	77,4	10,1	62,7	12,3	12,5	92,2	22,6	15,5	34,6
137 Am Homburg	3.922	72,5	10,1	57,8	14,9	17,4	93,1	27,5	12,7	36,7
138 Bruchwiese	2.521	62,4	17,8	66,8	24,3	19,8	91,4	37,6	10,9	44,5
139 Universität	500	42,0	8,8	54,5	22,7	49,2	96,3	58,0	6,7	60,8
13 St. Johann	31.311	67,7	11,9	60,7	16,8	20,4	92,8	32,3	12,9	41,0
14 Eschberg	6.811	64,1	18,9	70,2	37,4	17,0	91,3	35,9	14,9	45,5
161 Wackenberg	4.065	71,8	12,1	59,3	18,3	16,1	86,6	28,2	15,4	39,3
162 Winterberg	5.514	76,7	10,6	62,6	19,5	12,7	89,2	23,3	15,1	34,9
16 St. Arnual	9.579	74,6	11,2	61,1	19,0	14,2	87,9	25,4	15,2	36,7
<b>1 Mitte</b>	<b>96.444</b>	<b>65,4</b>	<b>14,4</b>	<b>61,6</b>	<b>25,5</b>	<b>20,2</b>	<b>89,6</b>	<b>34,6</b>	<b>14,3</b>	<b>44,0</b>
211 Gersweiler-Mitte	2.913	75,2	11,0	49,7	17,5	13,8	76,4	24,8	16,6	37,3
212 Ottenhausen	2.292	85,1	8,3	53,2	14,7	6,6	80,9	14,9	15,1	27,8
213 Neu-Aschbach	1.071	84,5	9,9	49,1	27,4	5,6	66,7	15,5	14,7	27,9
21 Gersweiler	6.276	80,4	9,8	50,6	18,3	9,8	76,6	19,6	15,7	32,2
221 Klarenthal	4.119	82,9	9,7	56,3	26,4	7,4	77,5	17,1	13,9	28,6
222 Krughütte	1.256	81,0	10,4	65,6	26,0	8,6	77,8	19,0	14,6	30,8
22 Klarenthal	5.375	82,5	9,8	58,6	26,3	7,7	77,5	17,5	14,0	29,1
231 Altenkessel	4.469	82,0	7,5	50,3	21,4	10,4	80,9	18,0	13,8	29,3
232 Rockershausen	977	72,9	12,5	41,0	15,6	14,6	74,8	27,1	17,0	39,5
23 Altenkessel	5.446	80,4	8,4	47,8	19,9	11,2	79,5	19,6	14,3	31,1
241 Hochstraße	6.028	49,5	15,2	53,3	23,8	35,3	87,4	50,5	17,7	59,3
242 Ottstraße	4.100	68,3	15,0	57,8	32,7	16,7	85,7	31,7	15,3	42,1
243 Füllengarten	4.998	63,4	12,9	56,3	21,5	23,6	83,7	36,6	16,1	46,8
244 Von-der-Heydt	69	84,1	5,8	75,0	25,0	10,1	100,0	15,9	10,3	24,6
24 Burbach	15.195	59,3	14,4	55,5	25,6	26,4	86,0	40,7	16,3	50,4
<b>2 West</b>	<b>32.292</b>	<b>70,8</b>	<b>11,7</b>	<b>54,2</b>	<b>23,8</b>	<b>17,5</b>	<b>83,7</b>	<b>29,2</b>	<b>15,4</b>	<b>40,1</b>
311 Dudweiler-Nord	2.765	73,9	13,2	62,3	37,2	12,9	86,0	26,1	11,1	34,4
312 Dudweiler-Mitte	2.701	60,8	10,3	46,2	19,1	28,9	85,1	39,2	14,7	48,1
313 Flitsch	1.278	82,3	9,1	62,1	40,5	8,6	82,7	17,7	11,4	27,1
314 Kitten	832	80,9	8,1	50,7	22,4	11,1	83,7	19,1	10,8	27,9
315 Pfaffenkopf	3.049	81,0	7,4	63,3	36,7	11,6	87,0	19,0	11,0	27,9
316 Geisenkopf	2.170	76,1	9,1	56,6	27,8	14,8	87,5	23,9	11,0	32,3
317 Dudweiler-Süd	5.116	70,9	8,2	64,9	25,6	20,8	83,2	29,1	13,5	38,6
318 Wilhelmshöhe-Fröhn	1.617	78,1	10,5	67,6	29,4	11,4	84,2	21,9	12,0	31,3
31 Dudweiler	19.528	73,8	9,4	60,0	29,7	16,7	88,1	26,2	12,2	35,1
32 Jägersfreude	1.944	78,4	8,5	57,8	18,1	13,1	84,3	21,6	13,1	31,8
33 Herrensohr	2.122	83,9	7,9	52,4	26,2	8,2	80,9	16,1	12,6	26,6
341 Scheidt	3.237	77,8	9,4	55,6	12,8	12,9	89,2	22,2	14,2	33,3
342 Scheidterberg	814	85,5	8,6	60,0	14,3	5,9	83,3	14,5	17,8	29,7
34 Scheidt	4.051	79,3	9,2	56,4	13,1	11,5	88,6	20,7	15,0	32,6
<b>3 Dudweiler</b>	<b>27.645</b>	<b>75,7</b>	<b>9,2</b>	<b>58,9</b>	<b>26,3</b>	<b>15,0</b>	<b>87,6</b>	<b>24,3</b>	<b>12,7</b>	<b>33,9</b>
42 Schafbrücke	3.001	69,6	12,5	61,0	20,6	17,9	85,8	30,4	14,2	40,2
43 Bischmisheim	3.901	86,1	7,4	55,2	11,1	6,5	83,0	13,9	13,1	25,1
44 Ensheim	3.542	85,5	7,1	48,8	17,2	7,5	83,0	14,5	15,1	27,5
451 Brebach	684	49,1	12,9	54,5	5,7	38,0	92,7	50,9	21,4	61,4
452 Neufechingen	2.450	64,2	12,9	42,4	9,2	22,9	82,0	35,8	16,8	46,6
453 Fechingen	2.696	79,6	12,6	63,8	17,6	7,8	81,5	20,4	16,2	33,3
45 Brebach-Fechingen	5.830	69,6	12,8	53,6	12,6	17,7	84,6	30,4	16,9	42,2
46 Eschringen	1.265	84,7	5,5	50,0	12,9	9,8	84,7	15,3	13,4	26,7
471 Alt-Güdingen	3.336	80,9	9,0	56,8	15,0	10,0	79,1	19,1	14,3	30,6
472 Schönbach	1.788	73,4	12,7	64,3	33,5	13,9	88,0	26,6	14,2	37,0
47 Güdingen	5.124	78,3	10,3	60,0	22,9	11,4	82,9	21,7	14,3	32,9
48 Bübingen	3.403	83,0	9,2	55,8	9,9	7,8	80,1	17,0	14,5	29,1
<b>4 Halberg</b>	<b>26.066</b>	<b>78,4</b>	<b>9,8</b>	<b>55,9</b>	<b>15,9</b>	<b>11,7</b>	<b>83,8</b>	<b>21,6</b>	<b>14,7</b>	<b>33,1</b>
<b>Saarbrücken</b>	<b>182.447</b>	<b>69,8</b>	<b>12,5</b>	<b>59,4</b>	<b>24,2</b>	<b>17,7</b>	<b>87,7</b>	<b>30,2</b>	<b>14,3</b>	<b>40,2</b>

Quelle: Melderegister

<sup>1)</sup> Migranten = Deutsche mit 2. Staatsangehörigkeit und/ oder Geburtsland „nicht-deutsch“ sowie Ausländer

<sup>2)</sup> im Haushalt mind. 1 Pers. mit Migrationshintergrund

**Tab. 19: Ausländer nach Staatsangehörigkeit am 31.12.2016**  
(Bevölkerung am Ort der Hauptwohnung)

Staatsangehörigkeit <sup>1)</sup>	Bestand am 21.12.2016								Veränderung geg. 31.12.2015		
	insg.	dar. weibl.	im Alter von		ledig	in Sbr. seit mind. 8 J.	Anteil an Bevölker. insges.	Anteil an Auslän- dern insg.			abs.
			unter 18 J.	60 J. u. älter							
	abs.	in % v. insgesamt						in %		abs.	in %
<b>1. Europa</b>											
albanisch	148	52,7	9,5	2,7	41,9	35,8	0,1	0,5	5	3,5	
belgisch	110	48,2	9,1	10,9	76,4	39,1	0,1	0,3	7	6,8	
bosnisch-herzegowinisch	652	47,9	9,4	15,6	30,1	69,6	0,4	2,0	25	4,0	
britisch	181	42,0	1,7	22,7	60,2	49,7	0,1	0,6	9	5,2	
bulgarisch	1.010	50,3	21,0	4,0	64,5	11,0	0,6	3,1	98	10,7	
Dänisch	37	43,2	2,7	18,9	64,9	59,5	0,0	0,1	0	0,0	
Estnisch	17	58,8	5,9	11,8	70,6	47,1	0,0	0,1	1	6,3	
Finnisch	16	62,5	12,5	12,5	43,8	37,5	0,0	0,0	-3	-15,8	
französisch	2.248	58,2	5,4	25,5	54,8	56,4	1,2	6,9	24	1,1	
griechisch	279	47,7	10,4	17,2	57,3	40,9	0,2	0,9	31	12,5	
Irish	26	65,4	3,8	7,7	69,2	53,8	0,0	0,1	-1	-3,7	
isländisch	19	42,1	5,3	21,1	52,6	36,8	0,0	0,1	-3	-13,6	
italienisch	3.817	42,9	5,7	26,5	38,8	70,0	2,1	11,8	-21	-0,5	
jugoslawisch *	213	51,2	9,4	24,9	32,9	93,4	0,1	0,7	-41	-16,1	
kosovarisch	243	49,8	14,4	6,2	39,9	35,0	0,1	0,8	17	7,5	
kroatisch	359	48,5	14,5	13,9	41,8	40,1	0,2	1,1	34	10,5	
Lettisch	64	56,3	17,2	17,2	51,6	28,1	0,0	0,2	4	6,7	
Litauisch	107	63,6	10,3	4,7	57,9	29,9	0,1	0,3	16	17,6	
luxemburgisch	306	44,1	3,9	11,4	78,8	38,9	0,2	0,9	4	1,3	
mazedonisch	102	46,1	16,7	8,8	36,3	45,1	0,1	0,3	9	9,7	
moldauisch	58	60,3	12,1	24,1	29,3	74,1	0,0	0,2	-3	-4,9	
montenegrinisch	23	60,9	26,1	4,3	60,9	17,4	0,0	0,1	3	15,0	
niederländisch	119	41,2	5,0	17,6	48,7	39,5	0,1	0,4	0	0,0	
norwegisch	21	38,1	4,8	23,8	66,7	47,6	0,0	0,1	-1	-4,5	
österreichisch	261	52,5	6,5	35,2	37,9	64,4	0,1	0,8	-7	-2,6	
polnisch	1.038	55,0	14,5	7,4	42,9	29,2	0,6	3,2	-10	-1,0	
portugiesisch	171	50,9	17,0	7,6	55,6	39,8	0,1	0,5	-4	-2,3	
rumänisch	2.255	49,3	25,9	2,2	63,6	5,0	1,2	7,0	301	15,4	
russisch	913	60,6	9,5	22,0	30,4	64,6	0,5	2,8	-16	-1,7	
schwedisch	59	40,7	20,3	6,8	64,4	49,2	0,0	0,2	-1	-1,7	
schweizerisch	84	59,5	4,8	33,3	44,0	60,7	0,0	0,3	-9	-9,7	
serbisch	251	47,0	15,5	5,6	45,4	41,0	0,1	0,8	25	11,1	
serbisch u. montenegrinisch *	138	50,0	26,1	6,5	52,9	64,5	0,1	0,4	-20	-12,7	
slowakisch	189	48,7	28,0	2,6	68,8	9,0	0,1	0,6	31	19,6	
slowenisch	28	46,4	7,1	25,0	64,3	42,9	0,0	0,1	3	12,0	
spanisch	415	52,8	6,3	7,7	71,6	29,2	0,2	1,3	38	10,1	
tschechisch	80	53,8	7,5	15,0	52,5	45,0	0,0	0,2	-6	-7,0	
türkisch	2.198	47,5	8,3	15,4	27,6	67,6	1,2	6,8	-33	-1,5	
ukrainisch	808	58,5	7,9	36,3	26,7	72,5	0,4	2,5	-47	-5,5	
ungarisch	655	52,8	10,2	4,3	55,6	8,1	0,4	2,0	84	14,7	
weißrussisch	82	63,4	6,1	18,3	29,3	63,4	0,0	0,3	-9	-9,9	
Sonstige <sup>1)</sup>	9	44,4	22,2	0,0	66,7	22,2	0,0	0,0	4	80,0	
<b>insgesamt</b>	<b>19.809</b>	<b>50,3</b>	<b>11,2</b>	<b>16,6</b>	<b>46,2</b>	<b>47,9</b>	<b>10,9</b>	<b>61,2</b>	<b>538</b>	<b>2,8</b>	
<b>2. Afrika</b>											
ägyptisch	102	32,4	10,8	2,0	51,0	14,7	0,1	0,3	-5	-4,7	
algerisch	206	46,1	13,1	6,3	31,1	43,2	0,1	0,6	-14	-6,4	
äthiopisch	21	52,4	9,5	0,0	90,5	28,6	0,0	0,1	1	5,0	
beninisch	11	54,5	0,0	0,0	54,5	36,4	0,0	0,0	-3	-21,4	
burkinisch	13	7,7	0,0	0,0	76,9	30,8	0,0	0,0	-1	-7,1	
eritreisch	217	20,7	18,0	0,5	77,9	2,3	0,1	0,7	67	44,7	
gabunisch	16	56,3	12,5	0,0	87,5	18,8	0,0	0,0	0	0,0	
ghanaisch	338	60,1	14,2	8,6	46,7	57,4	0,2	1,0	1	0,3	
ivorisch	34	38,2	11,8	0,0	61,8	44,1	0,0	0,1	-1	-2,9	
kamerunisch	250	40,4	6,8	1,2	76,8	8,8	0,1	0,8	-18	-6,7	
kenianisch	36	61,1	22,2	0,0	52,8	47,2	0,0	0,1	-2	-5,3	
kongolesisch (Dem. Rep)	17	47,1	5,9	11,8	52,9	23,5	0,0	0,1	5	41,7	
kongolesisch (Rep.)	18	50,0	33,3	0,0	77,8	61,1	0,0	0,1	-1	-5,3	
libysch	28	35,7	50,0	3,6	71,4	39,3	0,0	0,1	5	21,7	
madagassisch	11	72,7	9,1	0,0	54,5	36,4	0,0	0,0	3	37,5	
malisch	17	29,4	23,5	5,9	47,1	41,2	0,0	0,1	5	41,7	
marokkanisch	376	31,6	4,0	2,9	52,9	19,4	0,2	1,2	-1	-0,3	
nigerianisch	74	45,9	13,5	2,7	59,5	29,7	0,0	0,2	3	4,2	
senegalesisch	27	29,6	18,5	3,7	55,6	25,9	0,0	0,1	4	17,4	
somalisch	12	25,0	0,0	16,7	75,0	33,3	0,0	0,0	2	20,0	
südafrikanisch	26	34,6	7,7	0,0	61,5	19,2	0,0	0,1	-2	-7,1	
tansanisch	10	50,0	0,0	20,0	20,0	50,0	0,0	0,0	0	0,0	
togoisch	64	48,4	9,4	4,7	43,8	46,9	0,0	0,2	3	4,9	
tunesisch	137	28,5	5,1	8,0	32,8	29,9	0,1	0,4	-3	-2,1	
Sonstige <sup>1)</sup>	70	40,0	15,7	5,7	58,6	37,1	0,0	0,2	-2	-2,8	
<b>insgesamt</b>	<b>2.131</b>	<b>40,1</b>	<b>11,3</b>	<b>4,1</b>	<b>55,4</b>	<b>29,3</b>	<b>1,2</b>	<b>6,6</b>	<b>54</b>	<b>2,6</b>	

Quelle: Melderegister

<sup>1)</sup> Besetzungszahlen von mind. 10 Personen werden einzeln und solche unter 10 Personen zusammengefasst unter „sonstige“ je Erdteil nachgewiesen.\* zurzeit noch vorkommende historische Staatsangehörigkeiten im Melderegister



## Fortsetzung Tab. 19 : Ausländer nach Staatsangehörigkeit am 31.12.2016

(Bevölkerung am Ort der Hauptwohnung)

Staatsangehörigkeit <sup>1)</sup>	Bestand am 21.12.2016								Veränderung geg. 31.12.2015		
	insg.	dar. weibl.	im Alter von		ledig	in Sbr. seit mind. 8 J.	Anteil an Bevölker. insges.	Anteil an Auslän- dern insg.			abs.
			unter 18 J.	60 J. u. älter							
	abs.	in % v. insgesamt						in %		abs.	in %
<b>3. Amerika</b>											
amerikanisch	352	40,1	9,1	11,6	55,1	37,2	0,2	1,1	29	9,0	
argentinisch	24	58,3	4,2	8,3	66,7	20,8	0,0	0,1	-4	-14,3	
brasilianisch	132	58,3	5,3	8,3	43,9	27,3	0,1	0,4	-15	-10,2	
chilenisch	25	44,0	8,0	4,0	52,0	36,0	0,0	0,1	-5	-16,7	
costaricanisch	11	27,3	0,0	27,3	36,4	45,5	0,0	0,0	0	0,0	
dominikanisch	32	53,1	15,6	0,0	46,9	12,5	0,0	0,1	1	3,2	
kanadisch	64	46,9	3,1	17,2	57,8	51,6	0,0	0,2	0	0,0	
kolumbianisch	87	51,7	5,7	1,1	59,8	19,5	0,0	0,3	12	16,0	
kubanisch	25	52,0	8,0	4,0	20,0	52,0	0,0	0,1	-3	-10,7	
mexikanisch	68	38,2	4,4	1,5	80,9	14,7	0,0	0,2	-4	-5,6	
peruanisch	25	68,0	12,0	8,0	56,0	16,0	0,0	0,1	4	19,0	
venezolanisch	20	55,0	0,0	15,0	50,0	20,0	0,0	0,1	6	42,9	
Sonstige <sup>1)</sup>	41	58,5	7,3	0,0	48,8	29,3	0,0	0,1	2	5,1	
<b>insgesamt</b>	<b>906</b>	<b>47,4</b>	<b>7,2</b>	<b>8,5</b>	<b>54,4</b>	<b>31,2</b>	<b>0,5</b>	<b>2,8</b>	<b>23</b>	<b>2,6</b>	
<b>4. Asien</b>											
afghanisch	468	16,2	24,1	0,4	85,7	0,6	0,3	1,4	60	14,7	
armenisch	21	76,2	9,5	19,0	47,6	23,8	0,0	0,1	2	10,5	
aserbaidshani	72	48,6	6,9	27,8	43,1	63,9	0,0	0,2	-3	-4,0	
bangladeschisch	27	22,2	0,0	0,0	55,6	11,1	0,0	0,1	8	42,1	
chinesisch	597	52,3	5,7	2,3	60,0	18,8	0,3	1,8	43	7,8	
georgisch	156	55,8	4,5	9,6	59,0	49,4	0,1	0,5	0	0,0	
Indisch	340	36,5	3,5	3,8	69,1	16,5	0,2	1,1	-10	-2,9	
indonesisch	116	44,8	1,7	3,4	70,7	25,9	0,1	0,4	1	0,9	
Irakisch	379	39,8	25,1	6,3	56,7	13,7	0,2	1,2	10	2,7	
iranisch	332	43,7	6,3	16,0	54,5	35,8	0,2	1,0	8	2,5	
israelisch	40	50,0	2,5	20,0	42,5	55,0	0,0	0,1	2	5,3	
japanisch	125	57,6	4,8	5,6	59,2	50,4	0,1	0,4	-2	-1,6	
jemenitisch	36	25,0	13,9	0,0	63,9	5,6	0,0	0,1	0	0,0	
jordanisch	56	44,6	3,6	5,4	44,6	21,4	0,0	0,2	-2	-3,4	
kasachisch	134	55,2	8,2	9,7	26,1	55,2	0,1	0,4	13	10,7	
kirgisisch	61	55,7	6,6	29,5	27,9	70,5	0,0	0,2	-1	-1,6	
koreanisch (Dem. Volksrep.Nord)	26	57,7	3,8	15,4	46,2	80,8	0,0	0,1	-2	-7,1	
koreanisch (Rep. Süd)	282	55,3	13,8	0,4	67,7	16,7	0,2	0,9	50	21,6	
libanesisch	173	43,4	13,9	9,2	38,7	48,6	0,1	0,5	1	0,6	
malaysisch	21	28,6	0,0	0,0	71,4	76,2	0,0	0,1	2	10,5	
mongolisch	12	66,7	25,0	0,0	33,3	0,0	0,0	0,0	2	20,0	
nepalesisch	15	33,3	0,0	0,0	66,7	6,7	0,0	0,0	-4	-21,1	
pakistanisch	171	38,6	10,5	5,8	48,0	32,2	0,1	0,5	19	12,5	
philippinisch	39	89,7	2,6	5,1	15,4	41,0	0,0	0,1	-2	-4,9	
sri-lankisch	232	48,3	2,6	20,3	16,4	77,2	0,1	0,7	2	0,9	
syrisch	4.846	33,9	30,4	1,5	62,0	0,5	2,7	15,0	2.569	112,8	
thailändisch	227	87,7	4,8	5,7	22,9	54,6	0,1	0,7	-3	-1,3	
usbekisch	70	58,6	5,7	30,0	38,6	51,4	0,0	0,2	-1	-1,4	
vietnamesisch	165	52,7	10,3	4,2	41,2	32,1	0,1	0,5	2	1,2	
Sonstige <sup>1)</sup>	55	29,1	16,4	3,6	63,6	3,6	0,0	0,2	11	25,0	
<b>insgesamt</b>	<b>9.294</b>	<b>39,8</b>	<b>20,7</b>	<b>4,2</b>	<b>58,3</b>	<b>14,8</b>	<b>5,1</b>	<b>28,7</b>	<b>2.775</b>	<b>42,6</b>	
<b>5. Australien/Ozeanien</b>											
australisch	30	30,0	0,0	10,0	63,3	43,3	0,0	0,1	0	0,0	
Sonstige <sup>1)</sup>	7	28,6	0,0	0,0	28,6	28,6	0,0	0,0	0	0,0	
<b>insgesamt</b>	<b>37</b>	<b>29,7</b>	<b>0,0</b>	<b>8,1</b>	<b>56,8</b>	<b>40,5</b>	<b>0,0</b>	<b>0,1</b>	<b>0</b>	<b>0,0</b>	
<b>6. Staatenlos o. ä.</b>	<b>169</b>	<b>30,2</b>	<b>20,7</b>	<b>5,3</b>	<b>63,9</b>	<b>33,7</b>	<b>0,1</b>	<b>0,5</b>	<b>20</b>	<b>13,4</b>	
<b>insgesamt</b>	<b>32.346</b>	<b>46,4</b>	<b>13,9</b>	<b>11,9</b>	<b>50,6</b>	<b>36,6</b>	<b>17,7</b>	<b>100,0</b>	<b>3.410</b>	<b>11,8</b>	

Quelle: Melderegister

<sup>1)</sup> Besetzungszahlen von mind. 10 Personen werden einzeln und solche unter 10 Personen zusammengefasst unter „sonstige“ je Erdteil nachgewiesen. 2016 gab es 156 Staatsangehörigkeiten (einschl. Anmerkung).

\* zurzeit noch vorkommende historische Staatsangehörigkeiten im Melderegister

**Tab. 20: Ausländer am 31.12.2016**  
(Bevölkerung am Ort der Hauptwohnung)

Distrikt/ Stadtteil/ Bezirk	insgesamt				EU-Ausländer				Nicht EU-Ausländer		
	abs.	Anteil an der Bevöl- kerung	Veränderung gegen- über dem 31.12.2015		insgesamt		darunter		abs.	darunter	
			abs.	in %	abs.	in % von Sp. 1	Italiener	Fran- zosen		Türken	Nich- europäer
	1	2	3	4	5	6	7	8	9	10	11
111 Schloßplatz	783	27,5	47	6,4	319	40,7	60	78	464	38	344
112 Reppersberg	148	7,7	12	8,8	93	62,8	18	25	55	4	43
113 Malstatter Straße	991	24,3	126	14,6	355	35,8	83	57	636	125	393
114 Triller	448	13,9	127	39,6	227	50,7	37	66	221	25	148
115 Glockenwald	527	26,0	31	6,3	179	34,0	42	18	348	24	239
116 Bellevue	1.033	18,6	139	15,5	420	40,7	60	80	613	84	394
11 Alt Saarbrücken	3.930	20,0	482	14,0	1.593	40,5	300	324	2.337	300	1.561
121 Rußhütte	556	22,5	68	13,9	235	42,3	57	18	321	19	206
122 Rodenhof	689	10,6	64	10,2	273	39,6	84	44	416	27	241
123 Unteres Malstatt	2.430	39,6	295	13,8	809	33,3	175	53	1.621	238	1.045
124 Leipziger Straße	1.356	30,5	199	17,2	480	35,4	102	46	876	105	516
125 Jenneweg	1.044	23,0	133	14,6	315	30,2	111	21	729	93	462
126 Rastpfuhl	589	11,7	80	15,7	245	41,6	78	38	344	50	212
12 Malstatt	6.664	22,9	839	14,4	2.357	35,4	607	220	4.307	532	2.682
131 Hauptbahnhof	1.065	35,1	80	8,1	442	41,5	59	112	623	48	452
132 Nauwieser Viertel	1.338	22,7	61	4,8	629	47,0	115	166	709	93	495
133 St. Johanner Markt	597	25,3	12	2,1	308	51,6	51	86	289	20	242
134 Am Staden	716	15,2	53	8,0	358	50,0	62	113	358	26	239
135 Kaninchenberg	395	23,8	43	12,2	201	50,9	21	51	194	7	162
136 Rotenbühl	836	12,5	36	4,5	393	47,0	47	131	443	23	337
137 Am Homburg	682	17,4	38	5,9	274	40,2	38	61	408	16	330
138 Bruchwiese	500	19,8	43	9,4	196	39,2	27	62	304	15	212
139 Universität	246	49,2	0	0,0	92	37,4	11	17	154	4	140
13 St. Johann	6.375	20,4	366	6,1	2.893	45,4	431	799	3.482	252	2.609
14 Eschberg	1.160	17,0	90	8,4	360	31,0	51	58	800	39	580
161 Wackenberg	656	16,1	40	6,5	301	45,9	126	30	355	8	272
162 Winterberg	701	12,7	133	23,4	295	42,1	52	86	406	22	294
16 St. Arnual	1.357	14,2	173	14,6	596	43,9	178	116	761	30	566
<b>1 Mitte</b>	<b>19.486</b>	<b>20,2</b>	<b>1.950</b>	<b>11,1</b>	<b>7.799</b>	<b>40,0</b>	<b>1.567</b>	<b>1.517</b>	<b>11.687</b>	<b>1.153</b>	<b>7.998</b>
211 Gersweiler-Mitte	403	13,8	67	19,9	297	73,7	172	23	106	15	72
212 Ottenhausen	152	6,6	22	16,9	101	66,4	45	16	51	11	32
213 Neu-Aschbach	60	5,6	3	5,3	52	86,7	35	11	8	3	1
21 Gersweiler	615	9,8	92	17,6	450	73,2	252	50	165	29	105
221 Klarenthal	306	7,4	44	16,8	155	50,7	86	19	151	68	66
222 Krughütte	108	8,6	18	20,0	53	49,1	35	2	55	2	43
22 Klarenthal	414	7,7	62	17,6	208	50,2	129	21	206	70	109
231 Altenkessel	467	10,4	103	28,3	224	48,0	138	20	243	34	187
232 Rockershäuser	143	14,6	6	4,4	73	51,0	30	4	70	34	20
23 Altenkessel	610	11,2	109	21,8	297	48,7	168	24	313	68	207
241 Hochstraße	2.130	35,3	336	18,7	930	43,7	253	57	1.200	184	839
242 Ottstraße	686	16,7	92	15,5	280	40,8	101	21	406	53	286
243 Füllgarten	1.182	23,6	87	7,9	557	47,1	216	32	625	122	419
244 Von-der-Heydt	7	10,1	0	0,0	1	14,3	0	1	6	0	0
24 Burbach	4.005	26,4	515	14,8	1.768	44,1	570	111	2.237	359	1.544
<b>2 West</b>	<b>5.644</b>	<b>17,5</b>	<b>778</b>	<b>16,0</b>	<b>2.723</b>	<b>48,2</b>	<b>1.115</b>	<b>206</b>	<b>2.921</b>	<b>526</b>	<b>1.965</b>
311 Dudweiler-Nord	357	12,9	44	14,1	136	38,1	42	21	221	22	118
312 Dudweiler-Mitte	781	28,9	141	22,0	337	43,1	117	38	444	77	299
313 Flitsch	110	8,6	-1	-0,9	70	63,6	28	6	40	4	25
314 Kitten	92	11,1	6	7,0	54	58,7	21	6	38	9	23
315 Pfaffenkopf	354	11,6	53	17,6	139	39,3	35	23	215	6	166
316 Geisenkopf	321	14,8	26	8,8	112	34,9	15	39	209	17	153
317 Dudweiler-Süd	1.066	20,8	-11	-1,0	371	34,8	65	85	695	42	562
318 Wilhelmshöhe-Fröhn	184	11,4	4	2,2	71	38,6	32	9	113	29	49
31 Dudweiler	3.265	16,7	262	8,7	1.290	39,5	355	227	1.975	206	1.395
32 Jägersfreude	254	13,1	53	26,4	111	43,7	42	12	143	10	113
33 Herrensohr	173	8,2	27	18,5	110	63,6	48	9	63	3	55
341 Scheidt	416	12,9	58	16,2	189	45,4	53	35	227	8	185
342 Scheidterberg	48	5,9	6	14,3	21	43,8	5	5	27	3	11
34 Scheidt	464	11,5	64	16,0	210	45,3	58	40	254	11	196
<b>3 Dudweiler</b>	<b>4.156</b>	<b>15,0</b>	<b>406</b>	<b>10,8</b>	<b>1.721</b>	<b>41,4</b>	<b>503</b>	<b>288</b>	<b>2.435</b>	<b>230</b>	<b>1.759</b>
42 Schafbrücke	537	17,9	-2	-0,4	242	45,1	80	21	295	18	218
43 Bischmisheim	253	6,5	28	12,4	142	56,1	41	22	111	28	59
44 Ensheim	265	7,5	36	15,7	159	60,0	94	18	106	2	77
451 Brebach	260	38,0	32	14,0	132	50,8	24	14	128	32	79
452 Neufechingen	560	22,9	95	20,4	246	43,9	118	20	314	144	116
453 Fechingen	211	7,8	3	1,4	132	62,6	55	25	79	18	27
45 Brebach-Fechingen	1.031	17,7	130	14,4	510	49,5	197	59	521	194	222
46 Eschringen	124	9,8	6	5,1	60	48,4	18	7	64	1	54
471 Alt-Güdingen	335	10,0	6	1,8	217	64,8	92	34	118	21	59
472 Schönbach	249	13,9	53	27,0	106	42,6	35	25	143	19	67
47 Güdingen	584	11,4	59	11,2	323	55,3	127	59	261	40	126
48 Bübingen	266	7,8	19	7,7	176	66,2	75	51	90	6	59
<b>4 Halberg</b>	<b>3.060</b>	<b>11,7</b>	<b>276</b>	<b>9,9</b>	<b>1.612</b>	<b>52,7</b>	<b>632</b>	<b>237</b>	<b>1.448</b>	<b>289</b>	<b>815</b>
<b>Saarbrücken</b>	<b>32.346</b>	<b>17,7</b>	<b>3.410</b>	<b>11,8</b>	<b>13.855</b>	<b>42,8</b>	<b>3.817</b>	<b>2.248</b>	<b>18.491</b>	<b>2.198</b>	<b>12.537</b>

Quelle: Melderegister

**Tab. 21: Staatsangehörigkeitswechsel in den Jahren 2000 – 2016 in Saarbrücken**  
(Bevölkerung am Ort der Hauptwohnung)

Jahr	Optionseinbürgerungen bei Geburt gemäß § 4 Abs. 3 STAG			Staatsangehörigkeitswechsel			
	insgesamt <sup>1)</sup>	dar. in Saarbrücken geboren		von nicht-deutsch auf deutsch			von deutsch auf nicht deutsch
		absolut <sup>1)</sup>	in % aller Geburten v. ausl. Eltern	insgesamt	absolut	in % von insg.	insgesamt
2000	97	77	28,1	730	516	70,7	29
2001	107	87	36,0	594	383	64,5	25
2002	105	98	43,8	515	367	71,3	31
2003	119	96	40,2	419	308	73,5	23
2004	103	92	35,2	526	420	79,8	23
2005	104	89	39,9	499	420	84,2	35
2006	117	103	45,6	429	345	80,4	20
2007	117	103	39,0	549	472	86,0	21
2008	113	92	40,5	571	519	90,9	21
2009	121	117	54,7	494	440	89,1	16
2010	101	92	41,3	527	432	82,0	15
2011	108	104	44,8	489	430	87,9	22
2012	106	99	45,4	456	447	98,0	31
2013	114	110	44,7	426	424	99,5	29
2014		ohne Angabe		442	437	98,9	33
2015	109 p	96 p	40,9 p	409	391	95,6	27
<b>2016 p</b>	<b>116</b>	<b>108</b>	<b>28,3</b>	<b>438</b>	<b>435</b>	<b>99,3</b>	<b>29</b>

Quelle: Melderegister

<sup>1)</sup> Einschließlich der Anerkennung von Geburten aus Vorjahren und ohne Saarbrücker Geburten, die vor der Anerkennung verzogen sind.

**Tab. 22: Staatsangehörigkeitswechsel von nicht-deutsch auf deutsch im Jahr 2016 nach der ursprünglichen Staatsangehörigkeit und der Art der Einbürgerung**  
(Bevölkerung am Ort der Hauptwohnung)

Staatsangehörigkeit	Optionseinbürgerungen bei Geburt gemäß § 4 Abs. 3 STAG <sup>1)</sup>			Staatsangehörigkeitswechsel von nicht-deutsch auf deutsch			
	insgesamt <sup>2)</sup>	dar. in Saarbrücken geboren		insgesamt	dar. durch Einbürgerungsurkunde (§§ 8 – 10 STAG)		
		absolut <sup>2)</sup>	in % aller Geburten v. ausl. Eltern der jeweiligen Staatsangeh.		absolut	in % von insg.	insgesamt
türkisch	23	22	73,3	47	47	100,0	2,0
italienisch	19	17	51,5	31	31	100,0	0,7
ukrainisch	2	1	33,3	30	29	96,7	3,2
marokkanisch	1	1	25,0	19	19	100,0	4,0
syrisch	1	1	0,8	19	19	100,0	0,4
irakisch	2	1	11,1	18	18	100,0	3,9
bulgarisch	-	-	-	18	18	100,0	1,5
russisch	2	1	14,3	17	17	100,0	1,7
bosnisch-herzegowinisch	7	7	87,5	14	14	100,0	2,0
polnisch	2	2	28,6	14	14	100,0	1,2
algerisch	2	2	66,7	12	12	100,0	5,1
tunesisch	-	-	-	10	10	100,0	6,0
sonstige	55	53	34,6	189	187	98,9	1,2
<b>insgesamt</b>	<b>116</b>	<b>108</b>	<b>28,3</b>	<b>438</b>	<b>435</b>	<b>99,3</b>	<b>1,3</b>

Quelle: Melderegister

<sup>1)</sup> Vorläufig

<sup>2)</sup> Einschließlich der Anerkennung von Geburten aus Vorjahren und ohne Saarbrücker Geburten, die vor der Anerkennung verzogen sind.

<sup>3)</sup> Bevölkerung am Jahresanfang und Zuzüge im Berichtsjahr

**Tab. 23: Bevölkerung nach Konfessionen am 31.12.2016**

(Bevölkerung am Ort der Hauptwohnung)

Distrikt/ Stadtteil/ <b>Bezirk</b>	Bev. insg.	römisch-katholisch		evangelisch		sonstige Konfessionen <sup>1)</sup>		ohne Angabe oder keine Religion	
		abs.	in %	abs.	in %	abs.	in %	abs.	in %
		1	2	3	4	5	6	7	8
111 Schloßplatz	2.846	951	33,4	536	18,8	422	14,8	937	32,9
112 Reppersberg	1.914	744	38,9	450	23,5	80	4,2	640	33,4
113 Malstatter Straße	4.085	1.388	34,0	727	17,8	590	14,4	1.380	33,8
114 Triller	3.216	1.192	37,1	739	23,0	263	8,2	1.022	31,8
115 Glockenwald	2.026	716	35,3	524	25,9	368	18,2	418	20,6
116 Bellevue	5.548	2.051	37,0	1.191	21,5	615	11,1	1.691	30,5
11 Alt Saarbrücken	19.635	7.042	35,9	4.167	21,2	2.338	11,9	6.088	31,0
121 Rußhütte	2.469	984	39,9	441	17,9	331	13,4	713	28,9
122 Rodenhof	6.490	2.665	41,1	1.532	23,6	440	6,8	1.853	28,6
123 Unteres Malstatt	6.139	1.860	30,3	744	12,1	1.579	25,7	1.956	31,9
124 Leipziger Straße	4.451	1.525	34,3	811	18,2	849	19,1	1.266	28,4
125 Jenneweg	4.542	1.859	40,9	958	21,1	662	14,6	1.063	23,4
126 Rastpfuhl	5.017	2.210	44,1	1.132	22,6	368	7,3	1.307	26,1
12 Malstatt	29.108	11.103	38,1	5.618	19,3	4.229	14,5	8.158	28,0
131 Hauptbahnhof	3.035	965	31,8	458	15,1	590	19,4	1.022	33,7
132 Nauwieser Viertel	5.902	2.207	37,4	1.035	17,5	618	10,5	2.042	34,6
133 St. Johanner Markt	2.360	882	37,4	422	17,9	251	10,6	805	34,1
134 Am Staden	4.724	1.709	36,2	942	19,9	313	6,6	1.760	37,3
135 Kaninchenberg	1.657	555	33,5	260	15,7	229	13,8	613	37,0
136 Rotenbühl	6.690	2.478	37,0	1.511	22,6	389	5,8	2.312	34,6
137 Am Homburg	3.922	1.463	37,3	877	22,4	330	8,4	1.252	31,9
138 Bruchwiese	2.521	830	32,9	478	19,0	289	11,5	924	36,7
139 Universität	500	151	30,2	86	17,2	103	20,6	160	32,0
13 St. Johann	31.311	11.240	35,9	6.069	19,4	3.112	9,9	10.890	34,8
14 Eschberg	6.811	2.462	36,1	1.600	23,5	776	11,4	1.973	29,0
161 Wackenberg	4.065	1.653	40,7	1.120	27,6	345	8,5	947	23,3
162 Winterberg	5.514	1.973	35,8	1.279	23,2	365	6,6	1.897	34,4
16 St. Arnual	9.579	3.626	37,9	2.399	25,0	710	7,4	2.844	29,7
<b>1 Mitte</b>	<b>96.444</b>	<b>35.473</b>	<b>36,8</b>	<b>19.853</b>	<b>20,6</b>	<b>11.165</b>	<b>11,6</b>	<b>29.953</b>	<b>31,1</b>
211 Gersweiler-Mitte	2.913	1.353	46,4	828	28,4	144	4,9	588	20,2
212 Ottenhausen	2.292	1.096	47,8	656	28,6	79	3,4	461	20,1
213 Neu-Aschbach	1.071	517	48,3	331	30,9	26	2,4	197	18,4
21 Gersweiler	6.276	2.966	47,3	1.815	28,9	249	4,0	1.246	19,9
221 Klarenthal	4.119	1.892	45,9	1.243	30,2	161	3,9	823	20,0
222 Krughütte	1.256	535	42,6	402	32,0	70	5,6	249	19,8
22 Klarenthal	5.375	2.427	45,2	1.645	30,6	231	4,3	1.072	19,9
231 Altenkessel	4.469	2.597	58,1	825	18,5	245	5,5	802	17,9
232 Rockershausen	977	488	49,9	198	20,3	86	8,8	205	21,0
23 Altenkessel	5.446	3.085	56,6	1.023	18,8	331	6,1	1.007	18,5
241 Hochstraße	6.028	2.230	37,0	943	15,6	1.200	19,9	1.655	27,5
242 Ottstraße	4.100	1.842	44,9	932	22,7	399	9,7	927	22,6
243 Füllengarten	4.998	2.282	45,7	974	19,5	642	12,8	1.100	22,0
244 Von-der-Heydt	69	27	39,1	13	18,8	1	1,4	28	40,6
24 Burbach	15.195	6.381	42,0	2.862	18,8	2.242	14,8	3.710	24,4
<b>2 West</b>	<b>32.292</b>	<b>14.859</b>	<b>46,0</b>	<b>7.345</b>	<b>22,7</b>	<b>3.053</b>	<b>9,5</b>	<b>7.035</b>	<b>21,8</b>
311 Dudweiler-Nord	2.765	1.153	41,7	735	26,6	202	7,3	675	24,4
312 Dudweiler-Mitte	2.701	1.049	38,8	607	22,5	337	12,5	708	26,2
313 Flitsch	1.278	573	44,8	426	33,3	39	3,1	240	18,8
314 Kitten	832	364	43,8	260	31,3	29	3,5	179	21,5
315 Pfaffenkopf	3.049	1.307	42,9	877	28,8	167	5,5	698	22,9
316 Geisenkopf	2.170	853	39,3	608	28,0	131	6,0	578	26,6
317 Dudweiler-Süd	5.116	1.841	36,0	1.324	25,9	487	9,5	1.464	28,6
318 Wilhelmshöhe-Fröhn	1.617	683	42,2	416	25,7	93	5,8	425	26,3
31 Dudweiler	19.528	7.823	40,1	5.253	26,9	1.485	7,6	4.967	25,4
32 Jägersfreude	1.944	847	43,6	535	27,5	140	7,2	422	21,7
33 Herrensohr	2.122	990	46,7	609	28,7	67	3,2	456	21,5
341 Scheidt	3.237	1.172	36,2	998	30,8	217	6,7	850	26,3
342 Scheidterberg	814	269	33,0	252	31,0	24	2,9	269	33,0
34 Scheidt	4.051	1.441	35,6	1.250	30,9	241	5,9	1.119	27,6
<b>3 Dudweiler</b>	<b>27.645</b>	<b>11.101</b>	<b>40,2</b>	<b>7.647</b>	<b>27,7</b>	<b>1.933</b>	<b>7,0</b>	<b>6.964</b>	<b>25,2</b>
42 Schafbrücke	3.001	1.024	34,1	762	25,4	291	9,7	924	30,8
43 Bischmisheim	3.901	1.109	28,4	1.779	45,6	155	4,0	858	22,0
44 Ensheim	3.542	2.375	67,1	491	13,9	102	2,9	574	16,2
451 Brebach	684	246	36,0	115	16,8	111	16,2	212	31,0
452 Neufechingen	2.450	878	35,8	645	26,3	249	10,2	678	27,7
453 Fechingen	2.696	997	37,0	923	34,2	113	4,2	663	24,6
45 Brebach-Fechingen	5.830	2.121	36,4	1.683	28,9	473	8,1	1.553	26,6
46 Eschringen	1.265	741	58,6	216	17,1	94	7,4	214	16,9
471 Alt-Güdingen	3.336	1.341	40,2	1.089	32,6	121	3,6	785	23,5
472 Schönbach	1.788	654	36,6	495	27,7	146	8,2	493	27,6
47 Güdingen	5.124	1.995	38,9	1.584	30,9	267	5,2	1.278	24,9
48 Bübingen	3.403	1.496	44,0	1.006	29,6	109	3,2	792	23,3
<b>4 Halberg</b>	<b>26.066</b>	<b>10.861</b>	<b>41,7</b>	<b>7.521</b>	<b>28,9</b>	<b>1.491</b>	<b>5,7</b>	<b>6.193</b>	<b>23,8</b>
<b>Saarbrücken</b>	<b>182.447</b>	<b>72.294</b>	<b>39,6</b>	<b>42.366</b>	<b>23,2</b>	<b>17.642</b>	<b>9,7</b>	<b>50.145</b>	<b>27,5</b>

Quelle: Melderegister

<sup>1)</sup> Beinhaltet u. a. folgende Konfessionen: alt-katholisch, israelitisch, griechisch-orthodox, russisch-orthodox, neuapostolisch, Christengemeinschaft, Freikirche der Siebenten-Tags-Adventisten, freireligiöse Gemeinden, evangelisch-altreformiert, evangelisch-reformiert, evangelisch (lutherisch), Jehovas Zeugen, Hugenotten

**Abb. 5: Zu- und Fortzüge deutscher Haushalte\* nach dem Haushaltstyp und dem Herkunfts-/Zielgebiet**

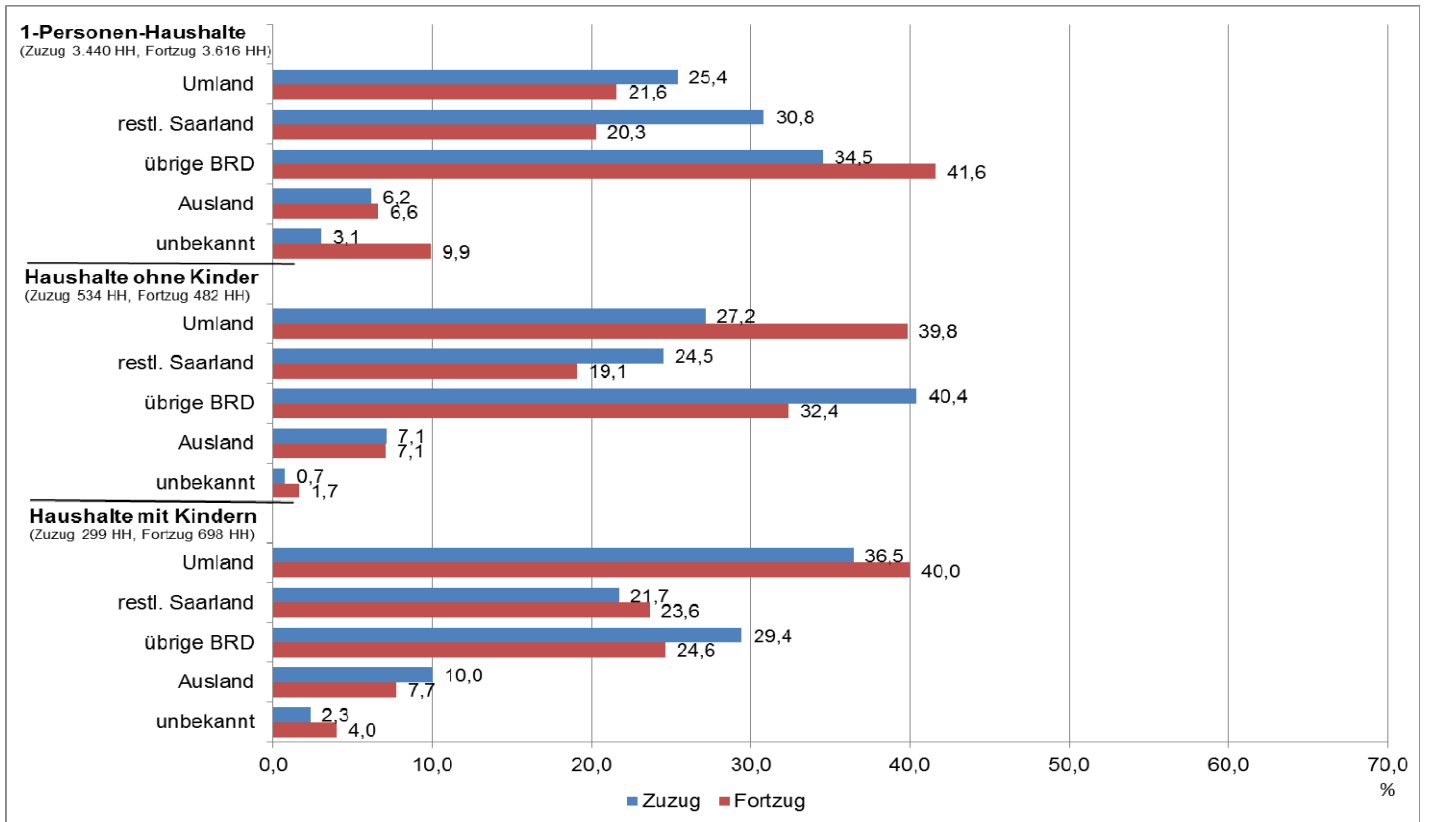

**Abb. 6: Zu- und Fortzüge ausländischer Haushalte\* nach dem Haushaltstyp und dem Herkunfts-/Zielgebiet**

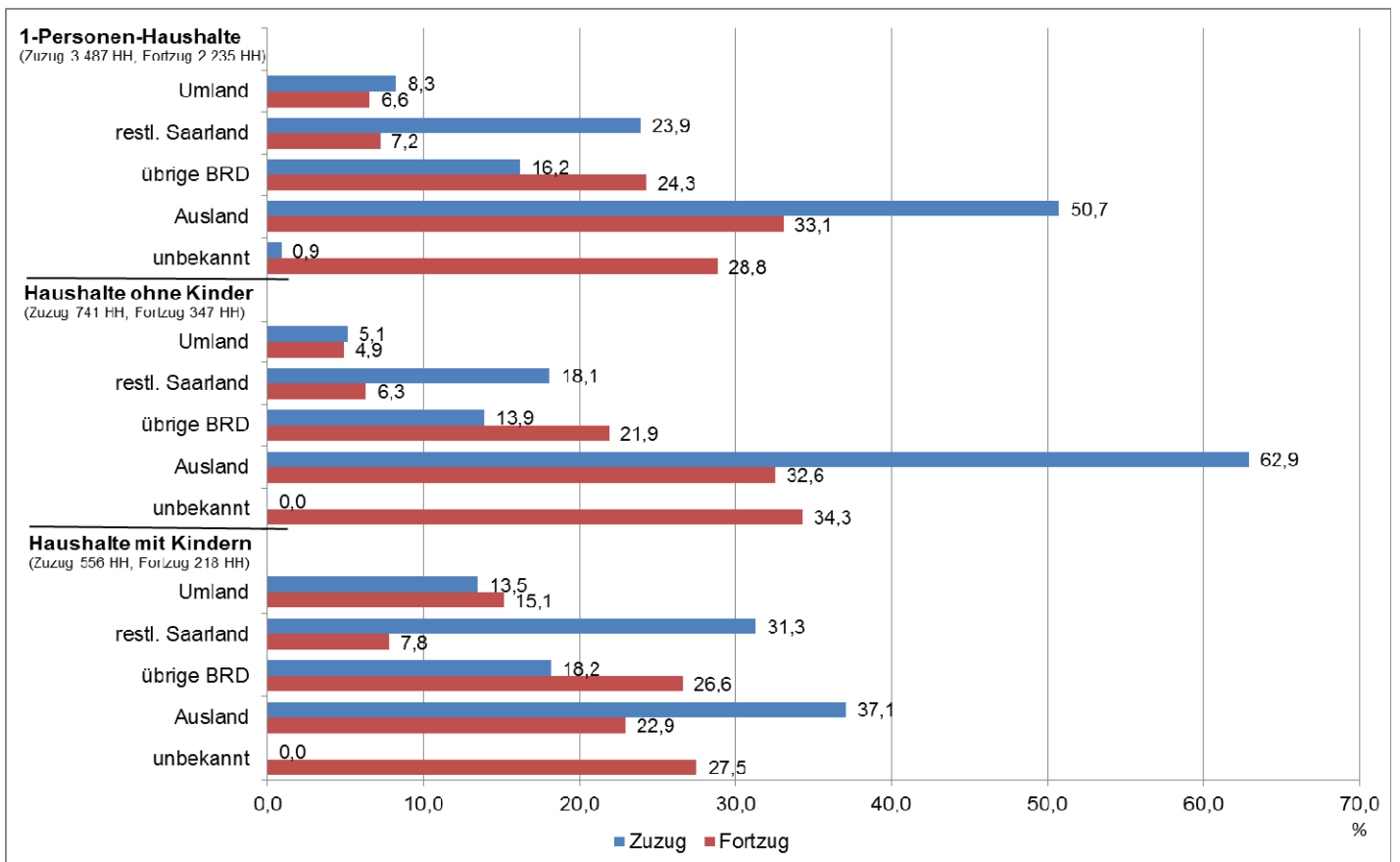

\* Alle Personen im Haushalt haben entweder eine deutsche oder eine ausländische Staatsangehörigkeit. Nicht betrachtet werden Personen, die aus einem weiterhin bestehenden Haushalt fortziehen bzw. in einen bereits bestehenden Haushalt zuziehen.

**Tab. 24: Haushalte am 31.12.2016 nach dem Haushaltstyp – absolut**  
(Bevölkerung am Ort der Hauptwohnung)

Distrikt/ Stadtteil/ Bezirk	Haushalte insg.	Haushaltstyp									
		ohne Kinder			mit Kindern <sup>1)</sup>						
		1 Pers. HH	Paar oder Ehepaare	sonst. Mehrers. HH	Paar oder Familie			Alleinerziehend			
			insg.	1 Kind	2 Kinder	3 u. mehr Kinder	insg.	1 Kind	2 u. mehr Kinder		
111 Schloßplatz	1.974	1.392	336	82	113	56	42	15	51	35	16
112 Reppersberg	1.205	758	224	91	97	43	38	16	35	22	13
113 Malstätter Straße	2.557	1.642	398	153	236	117	85	34	128	88	40
114 Triller	1.942	1.157	371	149	202	108	75	19	63	50	13
115 Glockenwald	1.026	517	175	101	150	50	67	33	83	43	40
116 Bellevue	3.192	1.771	597	261	352	174	140	38	211	139	72
11 Alt Saarbrücken	11.896	7.237	2.101	837	1.150	548	447	155	571	377	194
121 Rußhütte	1.387	768	263	142	150	84	46	20	64	36	28
122 Rodenhof	3.889	2.225	782	358	351	194	107	50	173	126	47
123 Unteres Malstatt	3.462	2.114	416	222	475	195	164	116	235	142	93
124 Leipziger Straße	2.534	1.490	366	206	287	151	79	57	185	117	68
125 Jenneweg	2.557	1.447	379	192	297	142	104	51	242	148	94
126 Rastpfuhl	2.800	1.474	620	282	327	162	128	37	97	63	34
12 Malstatt	16.629	9.518	2.826	1.402	1.887	928	628	331	996	632	364
131 Hauptbahnhof	2.202	1.640	345	69	103	49	30	24	45	35	10
132 Nauwieser Viertel	4.354	3.284	588	163	219	129	67	23	100	79	21
133 St. Johanner Markt	1.839	1.456	224	64	66	37	25	4	29	22	7
134 Am Staden	3.243	2.289	478	145	228	122	80	26	103	71	32
135 Kaninchenberg	1.104	736	206	74	72	39	25	8	16	13	3
136 Rotenbühl	3.995	2.302	873	297	419	219	162	38	104	68	36
137 Am Homburg	2.417	1.502	442	164	234	108	98	28	75	49	26
138 Bruchwiese	1.721	1.188	276	87	104	57	32	15	66	40	26
139 Universität	336	193	128	4	10	5	3	2	1	1	0
13 St. Johann	21.211	14.590	3.560	1.067	1.455	765	522	168	539	378	161
14 Eschberg	3.951	2.179	854	319	429	208	162	59	170	111	59
161 Wackenberg	2.317	1.277	427	207	243	121	79	43	163	118	45
162 Winterberg	3.290	1.929	618	249	342	158	142	42	152	101	51
16 St. Arnual	5.607	3.206	1.045	456	585	279	221	85	315	219	96
<b>1 Mitte</b>	<b>59.294</b>	<b>36.730</b>	<b>10.386</b>	<b>4.081</b>	<b>5.506</b>	<b>2.728</b>	<b>1.980</b>	<b>798</b>	<b>2.591</b>	<b>1.717</b>	<b>874</b>
211 Gersweiler-Mitte	1.473	633	347	239	189	102	63	24	65	46	19
212 Ottenhausen	1.182	501	297	186	137	93	32	12	61	45	16
213 Neu-Aschbach	499	158	151	88	86	52	30	4	16	12	4
21 Gersweiler	3.154	1.292	795	513	412	247	125	40	142	103	39
221 Klarenthal	2.065	828	546	309	283	165	94	24	99	68	31
222 Krughütte	614	230	161	100	93	52	34	7	30	26	4
22 Klarenthal	2.679	1.058	707	409	376	217	128	31	129	94	35
231 Altenkessel	2.224	934	534	347	314	166	100	48	95	66	29
232 Rockershausen	468	213	74	75	80	31	36	13	26	17	9
23 Altenkessel	2.692	1.147	608	422	394	197	136	61	121	83	38
241 Hochstraße	3.277	1.902	376	275	436	177	139	120	288	166	122
242 Ottstraße	2.156	1.012	488	221	270	147	82	41	165	94	71
243 Füllengarten und											
244 Von-der-Heydt	2.755	1.463	488	295	341	168	108	65	168	100	68
24 Burbach	8.188	4.377	1.352	791	1.047	492	329	226	621	360	261
<b>2 West</b>	<b>16.713</b>	<b>7.874</b>	<b>3.462</b>	<b>2.135</b>	<b>2.229</b>	<b>1.153</b>	<b>718</b>	<b>358</b>	<b>1.013</b>	<b>640</b>	<b>373</b>
311 Dudweiler-Nord	1.536	785	366	168	165	97	51	17	52	37	15
312 Dudweiler-Mitte	1.572	964	213	143	170	74	57	39	82	51	31
313 Flitsch	676	304	159	102	84	57	15	12	27	20	7
314 Kitten	417	175	106	62	57	29	20	8	17	11	6
315 Pfaffenkopf	1.649	793	393	211	193	114	56	23	59	41	18
316 Geisenkopf	1.356	817	280	131	94	55	25	14	34	33	1
317 Dudweiler-Süd	2.938	1.598	645	289	314	167	108	39	92	73	19
318 Wilhelmshöhe-Fröhn	877	429	199	129	95	54	31	10	25	19	6
31 Dudweiler	11.021	5.865	2.361	1.235	1.172	647	363	162	388	285	103
32 Jägersfreude	1.020	473	218	140	128	67	44	17	61	40	21
33 Herrensohr	1.047	412	290	146	146	71	55	20	53	43	10
341 Scheidt	1.788	925	368	218	212	108	77	27	65	46	19
342 Scheidterberg	386	129	125	52	63	34	21	8	17	10	7
34 Scheidt	2.174	1.054	493	270	275	142	98	35	82	56	26
<b>3 Dudweiler</b>	<b>15.262</b>	<b>7.804</b>	<b>3.362</b>	<b>1.791</b>	<b>1.721</b>	<b>927</b>	<b>560</b>	<b>234</b>	<b>584</b>	<b>424</b>	<b>160</b>
42 Schafbrücke	1.671	895	327	186	193	100	66	27	70	48	22
43 Bischmisheim	2.001	834	528	301	251	138	92	21	87	59	28
44 Ensheim	1.743	687	425	303	248	127	98	23	80	62	18
451 Brebach	390	234	57	29	48	27	12	9	22	13	9
452 Neufechingen	1.282	655	235	163	166	76	62	28	63	42	21
453 Fechingen	1.424	653	353	186	167	85	63	19	65	43	22
45 Brebach-Fechingen	3.096	1.542	645	378	381	188	137	56	150	98	52
46 Eschringen	609	214	177	116	76	42	28	6	26	15	11
471 Alt-Güdingen	1.715	753	405	243	235	121	97	17	79	52	27
472 Schönbach	1.040	571	221	107	107	64	32	11	34	28	6
47 Güdingen	2.755	1.324	626	350	342	185	129	28	113	80	33
48 Bübingen	1.738	716	484	227	247	135	87	25	64	49	15
<b>4 Halberg</b>	<b>13.613</b>	<b>6.212</b>	<b>3.212</b>	<b>1.861</b>	<b>1.738</b>	<b>915</b>	<b>637</b>	<b>186</b>	<b>590</b>	<b>411</b>	<b>179</b>
<b>Saarbrücken</b>	<b>104.882</b>	<b>58.620</b>	<b>20.422</b>	<b>9.868</b>	<b>11.194</b>	<b>5.723</b>	<b>3.895</b>	<b>1.576</b>	<b>4.778</b>	<b>3.192</b>	<b>1.586</b>

Quelle: Melderegister

<sup>1)</sup> Personen unter 18 Jahren und Familienstand „ledig“.

**Tab. 25: Haushalte am 31.12.2016 nach dem Haushaltstyp – in %**  
(Bevölkerung am Ort der Hauptwohnung)

Distrikt/ Stadtteil/ Bezirk	Haushalte insg.	Haushaltstyp									
		ohne Kinder			mit Kindern <sup>1)</sup>						
		1 Pers. HH	Paar oder Ehepaare	sonst. Mehrers. HH	Paar oder Familie			Alleinerziehend			
insg.	1 Kind				2 Kinder	3 u. mehr Kinder	insg.	1 Kind	2 u. mehr Kinder		
111 Schloßplatz	1.974	70,5	17,0	4,2	5,7	49,6	37,2	13,3	2,6	68,6	31,4
112 Reppersberg	1.205	62,9	18,6	7,6	8,0	44,3	39,2	16,5	2,9	62,9	37,1
113 Malstatter Straße	2.557	64,2	15,6	6,0	9,2	49,6	36,0	14,4	5,0	68,8	31,3
114 Triller	1.942	59,6	19,1	7,7	10,4	53,5	37,1	9,4	3,2	79,4	20,6
115 Glockenwald	1.026	50,4	17,1	9,8	14,6	33,3	44,7	22,0	8,1	51,8	48,2
116 Bellevue	3.192	55,5	18,7	8,2	11,0	49,4	39,8	10,8	6,6	65,9	34,1
11 Alt Saarbrücken	11.896	60,8	17,7	7,0	9,7	47,7	38,9	13,5	4,8	66,0	34,0
121 Rußhütte	1.387	55,4	19,0	10,2	10,8	56,0	30,7	13,3	4,6	56,3	43,8
122 Rodenhof	3.889	57,2	20,1	9,2	9,0	55,3	30,5	14,2	4,4	72,8	27,2
123 Unteres Malstatt	3.462	61,1	12,0	6,4	13,7	41,1	34,5	24,4	6,8	60,4	39,6
124 Leipziger Straße	2.534	58,8	14,4	8,1	11,3	52,6	27,5	19,9	7,3	63,2	36,8
125 Jenneweg	2.557	56,6	14,8	7,5	11,6	47,8	35,0	17,2	9,5	61,2	38,8
126 Rastpfuhl	2.800	52,6	22,1	10,1	11,7	49,5	39,1	11,3	3,5	64,9	35,1
12 Malstatt	16.629	57,2	17,0	8,4	11,3	49,2	33,3	17,5	6,0	63,5	36,5
131 Hauptbahnhof	2.202	74,5	15,7	3,1	4,7	47,6	29,1	23,3	2,0	77,8	22,2
132 Nauwieser Viertel	4.354	75,4	13,5	3,7	5,0	58,9	30,6	10,5	2,3	79,0	21,0
133 St. Johanner Markt	1.839	79,2	12,2	3,5	3,6	56,1	37,9	6,1	1,6	75,9	24,1
134 Am Staden	3.243	70,6	14,7	4,5	7,0	53,5	35,1	11,4	3,2	68,9	31,1
135 Kaninchenberg	1.104	66,7	18,7	6,7	6,5	54,2	34,7	11,1	1,4	81,3	18,8
136 Rotenbühl	3.995	57,6	21,9	7,4	10,5	52,3	38,7	9,1	2,6	65,4	34,6
137 Am Homburg	2.417	62,1	18,3	6,8	9,7	46,2	41,9	12,0	3,1	65,3	34,7
138 Bruchwiese	1.721	69,0	16,0	5,1	6,0	54,8	30,8	14,4	3,8	60,6	39,4
139 Universität	336	57,4	38,1	1,2	3,0	50,0	30,0	20,0	0,3	100,0	0,0
13 St. Johann	21.211	68,8	16,8	5,0	6,9	52,6	35,9	11,5	2,5	70,1	29,9
14 Eschberg	3.951	55,2	21,6	8,1	10,9	48,5	37,8	13,8	4,3	65,3	34,7
161 Wackenberg	2.317	55,1	18,4	8,9	10,5	49,8	32,5	17,7	7,0	72,4	27,6
162 Winterberg	3.290	58,6	18,8	7,6	10,4	46,2	41,5	12,3	4,6	66,4	33,6
16 St. Arnual	5.607	57,2	18,6	8,1	10,4	47,7	37,8	14,5	5,6	69,5	30,5
<b>1 Mitte</b>	<b>59.294</b>	<b>61,9</b>	<b>17,5</b>	<b>6,9</b>	<b>9,3</b>	<b>49,5</b>	<b>36,0</b>	<b>14,5</b>	<b>4,4</b>	<b>66,3</b>	<b>33,7</b>
211 Gersweiler-Mitte	1.473	43,0	23,6	16,2	12,8	54,0	33,3	12,7	4,4	70,8	29,2
212 Ottenhausen	1.182	42,4	25,1	15,7	11,6	67,9	23,4	8,8	5,2	73,8	26,2
213 Neu-Aschbach	499	31,7	30,3	17,6	17,2	60,5	34,9	4,7	3,2	75,0	25,0
21 Gersweiler	3.154	41,0	25,2	16,3	13,1	60,0	30,3	9,7	4,5	72,5	27,5
221 Klarenthal	2.065	40,1	26,4	15,0	13,7	58,3	33,2	8,5	4,8	68,7	31,3
222 Krughütte	614	37,5	26,2	16,3	15,1	55,9	36,6	7,5	4,9	86,7	13,3
22 Klarenthal	2.679	39,5	26,4	15,3	14,0	57,7	34,0	8,2	4,8	72,9	27,1
231 Altenkessel	2.224	42,0	24,0	15,6	14,1	52,9	31,8	15,3	4,3	69,5	30,5
232 Rockershausen	468	45,5	15,8	16,0	17,1	38,8	45,0	16,3	5,6	65,4	34,6
23 Altenkessel	2.692	42,6	22,6	15,7	14,6	50,0	34,5	15,5	4,5	68,6	31,4
241 Hochstraße	3.277	58,0	11,5	8,4	13,3	40,6	31,9	27,5	8,8	57,6	42,4
242 Ottstraße	2.156	46,9	22,6	10,3	12,5	54,4	30,4	15,2	7,7	57,0	43,0
243 Füllgarten und 244 Von-der-Heydt	2.755	53,1	17,7	10,7	12,4	49,3	31,7	19,1	6,1	59,5	40,5
24 Burbach	8.188	53,5	16,5	9,7	12,8	47,0	31,4	21,6	7,6	58,0	42,0
<b>2 West</b>	<b>16.713</b>	<b>47,1</b>	<b>20,7</b>	<b>12,8</b>	<b>13,3</b>	<b>51,7</b>	<b>32,2</b>	<b>16,1</b>	<b>6,1</b>	<b>63,2</b>	<b>36,8</b>
311 Dudweiler-Nord	1.536	51,1	23,8	10,9	10,7	58,8	30,9	10,3	3,4	71,2	28,8
312 Dudweiler-Mitte	1.572	61,3	13,5	9,1	10,8	43,5	33,5	22,9	5,2	62,2	37,8
313 Flitsch	676	45,0	23,5	15,1	12,4	67,9	17,9	14,3	4,0	74,1	25,9
314 Kitten	417	42,0	25,4	14,9	13,7	50,9	35,1	14,0	4,1	64,7	35,3
315 Pfaffenkopf	1.649	48,1	23,8	12,8	11,7	59,1	29,0	11,9	3,6	69,5	30,5
316 Geisenkopf	1.356	60,3	20,6	9,7	6,9	58,5	26,6	14,9	2,5	97,1	2,9
317 Dudweiler-Süd	2.938	54,4	22,0	9,8	10,7	53,2	34,4	12,4	3,1	79,3	20,7
318 Wilhelmshöhe-Fröhn	877	48,9	22,7	14,7	10,8	56,8	32,6	10,5	2,9	76,0	24,0
31 Dudweiler	11.021	53,2	21,4	11,2	10,6	55,2	31,0	13,8	3,5	73,5	26,5
32 Jägersfreude	1.020	46,4	21,4	13,7	12,5	52,3	34,4	13,3	6,0	65,6	34,4
33 Herrensohr	1.047	39,4	27,7	13,9	13,9	48,6	37,7	13,7	5,1	81,1	18,9
341 Scheidt	1.788	51,7	20,6	12,2	11,9	50,9	36,3	12,7	3,6	70,8	29,2
342 Scheidterberg	386	33,4	32,4	13,5	16,3	54,0	33,3	12,7	4,4	58,8	41,2
34 Scheidt	2.174	48,5	22,7	12,4	12,6	51,6	35,6	12,7	3,8	68,3	31,7
<b>3 Dudweiler</b>	<b>15.262</b>	<b>51,1</b>	<b>22,0</b>	<b>11,7</b>	<b>11,3</b>	<b>53,9</b>	<b>32,5</b>	<b>13,6</b>	<b>3,8</b>	<b>72,6</b>	<b>27,4</b>
42 Schafbrücke	1.671	53,6	19,6	11,1	11,5	51,8	34,2	14,0	4,2	68,6	31,4
43 Bischmisheim	2.001	41,7	26,4	15,0	12,5	55,0	36,7	8,4	4,3	67,8	32,2
44 Ensheim	1.743	39,4	24,4	17,4	14,2	51,2	39,5	9,3	4,6	77,5	22,5
451 Brebach	390	60,0	14,6	7,4	12,3	56,3	25,0	18,8	5,6	59,1	40,9
452 Neufechingen	1.282	51,1	18,3	12,7	12,9	45,8	37,3	16,9	4,9	66,7	33,3
453 Fechingen	1.424	45,9	24,8	13,1	11,7	50,9	37,7	11,4	4,6	66,2	33,8
45 Brebach-Fechingen	3.096	49,8	20,8	12,2	12,3	49,3	36,0	14,7	4,8	65,3	34,7
46 Eschringen	609	35,1	29,1	19,0	12,5	55,3	36,8	7,9	4,3	57,7	42,3
471 Alt-Güdingen	1.715	43,9	23,6	14,2	13,7	51,5	41,3	7,2	4,6	65,8	34,2
472 Schönbach	1.040	54,9	21,3	10,3	10,3	59,8	29,9	10,3	3,3	82,4	17,6
47 Güdingen	2.755	48,1	22,7	12,7	12,4	54,1	37,7	8,2	4,1	70,8	29,2
48 Bübingen	1.738	41,2	27,8	13,1	14,2	54,7	35,2	10,1	3,7	76,6	23,4
<b>4 Halberg</b>	<b>13.613</b>	<b>45,6</b>	<b>23,6</b>	<b>13,7</b>	<b>12,8</b>	<b>52,6</b>	<b>36,7</b>	<b>10,7</b>	<b>4,3</b>	<b>69,7</b>	<b>30,3</b>
<b>Saarbrücken</b>	<b>104.882</b>	<b>55,9</b>	<b>19,5</b>	<b>9,4</b>	<b>10,7</b>	<b>51,1</b>	<b>34,8</b>	<b>14,1</b>	<b>4,6</b>	<b>66,8</b>	<b>33,2</b>

Quelle: Melderegister

<sup>1)</sup> Personen unter 18 Jahren und Familienstand „ledig“.

**Tab. 26: Ausgewählte Haushaltsmerkmale am 31.12.2016 – absolut**  
(Bevölkerung am Ort der Hauptwohnung)

Distrikt/ Stadtteil/ Bezirk	Haushalte insg.	Haushalte mit ... Person/en					durch- schnittl. HH-größe	HH mit Migrations- hintergrund		HH ohne Migrati- onshinter- grund	Haushalte mit...	
		1	2	3	4	5 und- mehr		insg.	dar- vollst. ausl. HH		mind. 1 Person über 65 Jahre	Kindern 1)
111 Schloßplatz	1.974	1.392	411	98	47	26	1,4	807	467	1.167	407	164
112 Reppersberg	1.205	758	281	93	51	22	1,6	245	95	960	412	132
113 Malstätter Straße	2.557	1.642	545	200	118	52	1,6	1.012	470	1.545	525	364
114 Triller	1.942	1.157	476	170	103	36	1,7	586	279	1.356	533	265
115 Glockenwald	1.026	517	254	111	91	53	1,9	495	227	531	318	233
116 Bellevue	3.192	1.771	834	332	186	69	1,7	1.133	522	2.059	696	563
11 Alt Saarbrücken	11.896	7.237	2.801	1.004	596	258	1,6	4.278	2.060	7.618	2.891	1.721
121 Rußhütte	1.387	768	353	144	85	37	1,8	486	265	901	352	214
122 Rodenhof	3.889	2.225	1.049	375	172	68	1,7	965	298	2.924	1.350	524
123 Unteres Malstatt	3.462	2.114	646	319	223	160	1,7	1.915	1.099	1.547	598	710
124 Leipziger Straße	2.534	1.490	565	252	127	100	1,7	1.211	595	1.323	544	472
125 Jenneweg	2.557	1.447	610	252	160	88	1,8	1.019	457	1.538	594	539
126 Rastpfuhl	2.800	1.474	772	302	185	67	1,8	758	292	2.042	1.069	424
12 Malstatt	16.629	9.518	3.995	1.644	952	520	1,7	6.354	3.006	10.275	4.507	2.883
131 Hauptbahnhof	2.202	1.640	413	74	43	32	1,4	1.069	700	1.133	162	148
132 Nauwieser Viertel	4.354	3.284	759	190	87	34	1,4	1.549	899	2.805	606	319
133 St. Johanner Markt	1.839	1.456	290	56	29	8	1,3	679	450	1.160	295	95
134 Am Staden	3.243	2.289	621	196	94	43	1,5	918	427	2.325	475	331
135 Kaninchenberg	1.104	736	251	65	40	12	1,5	468	269	636	238	88
136 Rotenbühl	3.995	2.302	1.053	360	213	67	1,7	1.098	511	2.897	1.283	523
137 Am Homburg	2.417	1.502	545	196	138	36	1,6	779	456	1.638	588	309
138 Bruchwiese	1.721	1.188	363	102	49	19	1,5	619	278	1.102	568	170
139 Universität	336	193	129	9	3	2	1,5	228	142	108	3	11
13 St. Johann	21.211	14.590	4.424	1.248	696	253	1,5	7.407	4.132	13.804	4.218	1.994
14 Eschberg	3.951	2.179	1.102	369	214	87	1,7	1.372	485	2.579	1.603	599
161 Wackenberg	2.317	1.277	608	249	126	57	1,7	678	307	1.639	599	406
162 Winterberg	3.290	1.929	819	293	190	59	1,7	915	399	2.375	967	494
16 St. Arnual	5.607	3.206	1.427	542	316	116	1,7	1.593	706	4.014	1.566	900
<b>1 Mitte</b>	<b>59.294</b>	<b>36.730</b>	<b>13.749</b>	<b>4.807</b>	<b>2.774</b>	<b>1.234</b>	<b>1,6</b>	<b>21.004</b>	<b>10.389</b>	<b>38.290</b>	<b>14.785</b>	<b>8.097</b>
211 Gersweiler-Mitte	1.473	633	467	213	113	47	2,0	406	173	1.067	512	254
212 Ottenhausen	1.182	501	398	175	80	28	1,9	211	65	971	487	198
213 Neu-Aschbach	499	158	189	90	50	12	2,1	87	15	412	196	102
21 Gersweiler	3.154	1.292	1.054	478	243	87	2,0	704	253	2.450	1.195	554
221 Klarenthal	2.065	828	696	321	178	42	2,0	380	98	1.685	789	382
222 Krughütte	614	230	215	100	52	17	2,0	134	42	480	220	123
22 Klarenthal	2.679	1.058	911	421	230	59	2,0	514	140	2.165	1.009	505
231 Altenkessel	2.224	934	704	335	170	81	2,0	410	172	1.814	788	409
232 Rockershäuser	468	213	109	77	43	26	2,1	125	50	343	133	106
23 Altenkessel	2.692	1.147	813	412	213	107	2,0	535	222	2.157	921	515
241 Hochstraße	3.277	1.902	671	323	201	180	1,8	1.587	1.002	1.690	628	724
242 Ottstraße	2.156	1.012	655	276	145	68	1,9	706	295	1.450	629	435
243 Füllengarten und 244 Von-der-Heydt	2.755	1.463	708	310	171	103	1,8	1.015	550	1.740	737	509
24 Burbach	8.188	4.377	2.034	909	517	351	1,8	3.308	1.847	4.880	1.994	1.668
<b>2 West</b>	<b>16.713</b>	<b>7.874</b>	<b>4.812</b>	<b>2.220</b>	<b>1.203</b>	<b>604</b>	<b>1,9</b>	<b>5.061</b>	<b>2.462</b>	<b>11.652</b>	<b>5.119</b>	<b>3.242</b>
311 Dudweiler-Nord	1.536	785	455	163	98	35	1,8	394	149	1.142	485	217
312 Dudweiler-Mitte	1.572	964	322	139	92	55	1,7	650	448	922	338	252
313 Flitsch	676	304	224	96	36	16	1,9	138	56	538	205	111
314 Kitten	417	175	135	59	33	15	2,0	92	46	325	161	74
315 Pfaffenkopf	1.649	793	502	210	107	37	1,8	339	186	1.310	609	252
316 Geisenkopf	1.356	817	362	112	42	23	1,6	338	181	1.018	491	128
317 Dudweiler-Süd	2.938	1.598	819	283	176	62	1,7	1.034	700	1.904	814	406
318 Wilhelmshöhe-Fröhn	877	429	248	128	56	16	1,8	218	94	659	280	120
31 Dudweiler	11.021	5.865	3.067	1.190	640	259	1,8	3.203	1.860	7.818	3.383	1.560
32 Jägersfreude	1.020	473	308	140	77	22	1,9	241	117	779	322	189
33 Herrensohr	1.047	412	376	128	92	39	2,0	186	70	861	347	199
341 Scheidt	1.788	925	491	208	127	37	1,8	493	245	1.295	537	277
342 Scheidterberg	386	129	149	59	37	12	2,1	76	19	310	169	80
34 Scheidt	2.174	1.054	640	267	164	49	1,9	569	264	1.605	706	357
<b>3 Dudweiler</b>	<b>15.262</b>	<b>7.804</b>	<b>4.391</b>	<b>1.725</b>	<b>973</b>	<b>369</b>	<b>1,8</b>	<b>4.199</b>	<b>2.311</b>	<b>11.063</b>	<b>4.758</b>	<b>2.305</b>
42 Schafbrücke	1.671	895	432	189	113	42	1,8	544	263	1.127	477	263
43 Bischmisheim	2.001	834	691	285	144	47	1,9	344	108	1.657	780	338
44 Ensheim	1.743	687	576	276	155	49	2,0	311	106	1.432	640	328
451 Brebach	390	234	82	32	25	17	1,7	196	124	194	85	70
452 Neufechingen	1.282	655	329	144	92	62	1,9	449	225	833	405	229
453 Fechingen	1.424	653	457	179	97	38	1,9	324	98	1.100	540	232
45 Brebach-Fechingen	3.096	1.542	868	355	214	117	1,9	969	447	2.127	1.030	531
46 Eschringen	609	214	219	111	51	14	2,1	114	48	495	232	102
471 Alt-Güdingen	1.715	753	532	245	150	35	1,9	374	139	1.341	655	314
472 Schönbach	1.040	571	286	118	46	19	1,7	300	129	740	352	141
47 Güdingen	2.755	1.324	818	363	196	54	1,9	674	268	2.081	1.007	455
48 Bübingen	1.738	716	598	253	132	39	2,0	351	105	1.387	657	311
<b>4 Halberg</b>	<b>13.613</b>	<b>6.212</b>	<b>4.202</b>	<b>1.832</b>	<b>1.005</b>	<b>362</b>	<b>1,9</b>	<b>3.307</b>	<b>1.345</b>	<b>10.306</b>	<b>4.823</b>	<b>2.328</b>
<b>Saarbrücken</b>	<b>104.882</b>	<b>58.620</b>	<b>27.154</b>	<b>10.584</b>	<b>5.955</b>	<b>2.569</b>	<b>1,7</b>	<b>33.571</b>	<b>16.507</b>	<b>71.311</b>	<b>29.485</b>	<b>15.972</b>

Quelle: Melderegister

1) Personen unter 18 Jahren und Familienstand „ledig“.



**Tab. 27: Ausgewählte Haushaltsmerkmale am 31.12.2016 – in %**  
(Bevölkerung am Ort der Hauptwohnung)

Distrikt/ Stadtteil/ Bezirk	Haushalte insg	Haushalte mit ... Person/en					HH mit Migrations- hintergrund		HH ohne Migrati- onshin- tergrund	Haushalte mit...	
		1	2	3	4	5 und- mehr	insg.	dar. vollst. ausl. HH		mind. 1 Person über 65 Jahre	Kindern <sup>1)</sup>
111 Schloßplatz	1.974	70,5	20,8	5,0	2,4	1,3	40,9	23,7	59,1	20,6	8,3
112 Reppersberg	1.205	62,9	23,3	7,7	4,2	1,8	20,3	7,9	79,7	34,2	11,0
113 Malstätter Straße	2.557	64,2	21,3	7,8	4,6	2,0	39,6	18,4	60,4	20,5	14,2
114 Triller	1.942	59,6	24,5	8,8	5,3	1,9	30,2	14,4	69,8	27,4	13,6
115 Glockenwald	1.026	50,4	24,8	10,8	8,9	5,2	48,2	22,1	51,8	31,0	22,7
116 Bellevue	3.192	55,5	26,1	10,4	5,8	2,2	35,5	16,4	64,5	21,8	17,6
11 Alt Saarbrücken	11.896	60,8	23,5	8,4	5,0	2,2	36,0	17,3	64,0	24,3	14,5
121 Rußhütte	1.387	55,4	25,5	10,4	6,1	2,7	35,0	19,1	65,0	25,4	15,4
122 Rodenhof	3.889	57,2	27,0	9,6	4,4	1,7	24,8	7,7	75,2	34,7	13,5
123 Unteres Malstatt	3.462	61,1	18,7	9,2	6,4	4,6	55,3	31,7	44,7	17,3	20,5
124 Leipziger Straße	2.534	58,8	22,3	9,9	5,0	3,9	47,8	23,5	52,2	21,5	18,6
125 Jenneweg	2.557	56,6	23,9	9,9	6,3	3,4	39,9	17,9	60,1	23,2	21,1
126 Rastpfuhl	2.800	52,6	27,6	10,8	6,6	2,4	27,1	10,4	72,9	38,2	15,1
12 Malstatt	16.629	57,2	24,0	9,9	5,7	3,1	38,2	18,1	61,8	27,1	17,3
131 Hauptbahnhof	2.202	74,5	18,8	3,4	2,0	1,5	48,5	31,8	51,5	7,4	6,7
132 Nauwieser Viertel	4.354	75,4	17,4	4,4	2,0	0,8	35,6	20,6	64,4	13,9	7,3
133 St. Johanner Markt	1.839	79,2	15,8	3,0	1,6	0,4	36,9	24,5	63,1	16,0	5,2
134 Am Staden	3.243	70,6	19,1	6,0	2,9	1,3	28,3	13,2	71,7	14,6	10,2
135 Kaninchenberg	1.104	66,7	22,7	5,9	3,6	1,1	42,4	24,4	57,6	21,6	8,0
136 Rotenbühl	3.995	57,6	26,4	9,0	5,3	1,7	27,5	12,8	72,5	32,1	13,1
137 Am Homburg	2.417	62,1	22,5	8,1	5,7	1,5	32,2	18,9	67,8	24,3	12,8
138 Bruchwiese	1.721	69,0	21,1	5,9	2,8	1,1	36,0	16,2	64,0	33,0	9,9
139 Universität	336	57,4	38,4	2,7	0,9	0,6	67,9	42,3	32,1	0,9	3,3
13 St. Johann	21.211	68,8	20,9	5,9	3,3	1,2	34,9	19,5	65,1	19,9	9,4
14 Eschberg	3.951	55,2	27,9	9,3	5,4	2,2	34,7	12,3	65,3	40,6	15,2
161 Wackenbergr	2.317	55,1	26,2	10,7	5,4	2,5	29,3	13,2	70,7	25,9	17,5
162 Winterberg	3.290	58,6	24,9	8,9	5,8	1,8	27,8	12,1	72,2	29,4	15,0
16 St. Arnual	5.607	57,2	25,5	9,7	5,6	2,1	28,4	12,6	71,6	27,9	16,1
<b>1 Mitte</b>	<b>59.294</b>	<b>61,9</b>	<b>23,2</b>	<b>8,1</b>	<b>4,7</b>	<b>2,1</b>	<b>35,4</b>	<b>17,5</b>	<b>64,6</b>	<b>24,9</b>	<b>13,7</b>
211 Gersweiler-Mitte	1.473	43,0	31,7	14,5	7,7	3,2	27,6	11,7	72,4	34,8	17,2
212 Ottenhausen	1.182	42,4	33,7	14,8	6,8	2,4	17,9	5,5	82,1	41,2	16,8
213 Neu-Aschbach	499	31,7	37,9	18,0	10,0	2,4	17,4	3,0	82,6	39,3	20,4
21 Gersweiler	3.154	41,0	33,4	15,2	7,7	2,8	22,3	8,0	77,7	37,9	17,6
221 Klarenthal	2.065	40,1	33,7	15,5	8,6	2,0	18,4	4,7	81,6	38,2	18,5
222 Krughütte	614	37,5	35,0	16,3	8,5	2,8	21,8	6,8	78,2	35,8	20,0
22 Klarenthal	2.679	39,5	34,0	15,7	8,6	2,2	19,2	5,2	80,8	37,7	18,9
231 Altenkessel	2.224	42,0	31,7	15,1	7,6	3,6	18,4	7,7	81,6	35,4	18,4
232 Rockershäusen	468	45,5	23,3	16,5	9,2	5,6	26,7	10,7	73,3	28,4	22,6
23 Altenkessel	2.692	42,6	30,2	15,3	7,9	4,0	19,9	8,2	80,1	34,2	19,1
241 Hochstraße	3.277	58,0	20,5	9,9	6,1	5,5	48,4	30,6	51,6	19,2	22,1
242 Ottstraße	2.156	46,9	30,4	12,8	6,7	3,2	32,7	13,7	67,3	29,2	20,2
243 Füllengarten und 244 Von-der-Heydt	2.755	53,1	25,7	11,3	6,2	3,7	36,8	20,0	63,2	26,8	18,5
24 Burbach	8.188	53,5	24,8	11,1	6,3	4,3	40,4	22,6	59,6	24,4	20,4
<b>2 West</b>	<b>16.713</b>	<b>47,1</b>	<b>28,8</b>	<b>13,3</b>	<b>7,2</b>	<b>3,6</b>	<b>30,3</b>	<b>14,7</b>	<b>69,7</b>	<b>30,6</b>	<b>19,4</b>
311 Dudweiler-Nord	1.536	51,1	29,6	10,6	6,4	2,3	25,7	9,7	74,3	31,6	14,1
312 Dudweiler-Mitte	1.572	61,3	20,5	8,8	5,9	3,5	41,3	28,5	58,7	21,5	16,0
313 Flitsch	676	45,0	33,1	14,2	5,3	2,4	20,4	8,3	79,6	30,3	16,4
314 Kitten	417	42,0	32,4	14,1	7,9	3,6	22,1	11,0	77,9	38,6	17,7
315 Pfaffenkopf	1.649	48,1	30,4	12,7	6,5	2,2	20,6	11,3	79,4	36,9	15,3
316 Geisenkopf	1.356	60,3	26,7	8,3	3,1	1,7	24,9	13,3	75,1	36,2	9,4
317 Dudweiler-Süd	2.938	54,4	27,9	9,6	6,0	2,1	35,2	23,8	64,8	27,7	13,8
318 Wilhelmshöhe-Fröhn	877	48,9	28,3	14,6	6,4	1,8	24,9	10,7	75,1	31,9	13,7
31 Dudweiler	11.021	53,2	27,8	10,8	5,8	2,4	29,1	16,9	70,9	30,7	14,2
32 Jägersfreude	1.020	46,4	30,2	13,7	7,5	2,2	23,6	11,5	76,4	31,6	18,5
33 Herrensohr	1.047	39,4	35,9	12,2	8,8	3,7	17,8	6,7	82,2	33,1	19,0
341 Scheidt	1.788	51,7	27,5	11,6	7,1	2,1	27,6	13,7	72,4	30,0	15,5
342 Scheidterberg	386	33,4	38,6	15,3	9,6	3,1	19,7	4,9	80,3	43,8	20,7
34 Scheidt	2.174	48,5	29,4	12,3	7,5	2,3	26,2	12,1	73,8	32,5	16,4
<b>3 Dudweiler</b>	<b>15.262</b>	<b>51,1</b>	<b>28,8</b>	<b>11,3</b>	<b>6,4</b>	<b>2,4</b>	<b>27,5</b>	<b>15,1</b>	<b>72,5</b>	<b>31,2</b>	<b>15,1</b>
42 Schafbrücke	1.671	53,6	25,9	11,3	6,8	2,5	32,6	15,7	67,4	28,5	15,7
43 Bischmisheim	2.001	41,7	34,5	14,2	7,2	2,3	17,2	5,4	82,8	39,0	16,9
44 Ensheim	1.743	39,4	33,0	15,8	8,9	2,8	17,8	6,1	82,2	36,7	18,8
451 Brebach	390	60,0	21,0	8,2	6,4	4,4	50,3	31,8	49,7	21,8	17,9
452 Neufechingen	1.282	51,1	25,7	11,2	7,2	4,8	35,0	17,6	65,0	31,6	17,9
453 Fechingen	1.424	45,9	32,1	12,6	6,8	2,7	22,8	6,9	77,2	37,9	16,3
45 Brebach-Fechingen	3.096	49,8	28,0	11,5	6,9	3,8	31,3	14,4	68,7	33,3	17,2
46 Eschringen	609	35,1	36,0	18,2	8,4	2,3	18,7	7,9	81,3	38,1	16,7
471 Alt-Güdingen	1.715	43,9	31,0	14,3	8,7	2,0	21,8	8,1	78,2	38,2	18,3
472 Schönbach	1.040	54,9	27,5	11,3	4,4	1,8	28,8	12,4	71,2	33,8	13,6
47 Güdingen	2.755	48,1	29,7	13,2	7,1	2,0	24,5	9,7	75,5	36,6	16,5
48 Bübingen	1.738	41,2	34,4	14,6	7,6	2,2	20,2	6,0	79,8	37,8	17,9
<b>4 Halberg</b>	<b>13.613</b>	<b>45,6</b>	<b>30,9</b>	<b>13,5</b>	<b>7,4</b>	<b>2,7</b>	<b>24,3</b>	<b>9,9</b>	<b>75,7</b>	<b>35,4</b>	<b>17,1</b>
<b>Saarbrücken</b>	<b>104.882</b>	<b>55,9</b>	<b>25,9</b>	<b>10,1</b>	<b>5,7</b>	<b>2,4</b>	<b>32,0</b>	<b>15,7</b>	<b>68,0</b>	<b>28,1</b>	<b>15,2</b>

Quelle: Melderegister

<sup>1)</sup> Personen unter 18 Jahren und Familienstand „ledig“.

### Bevölkerung (Hauptwohnung) insgesamt und Deutsche

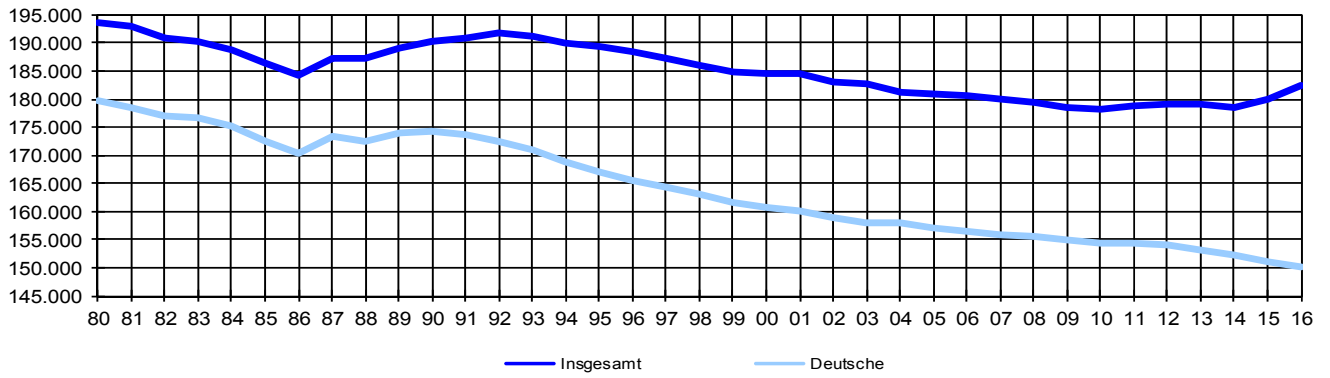

### Lebendgeborene und Gestorbene

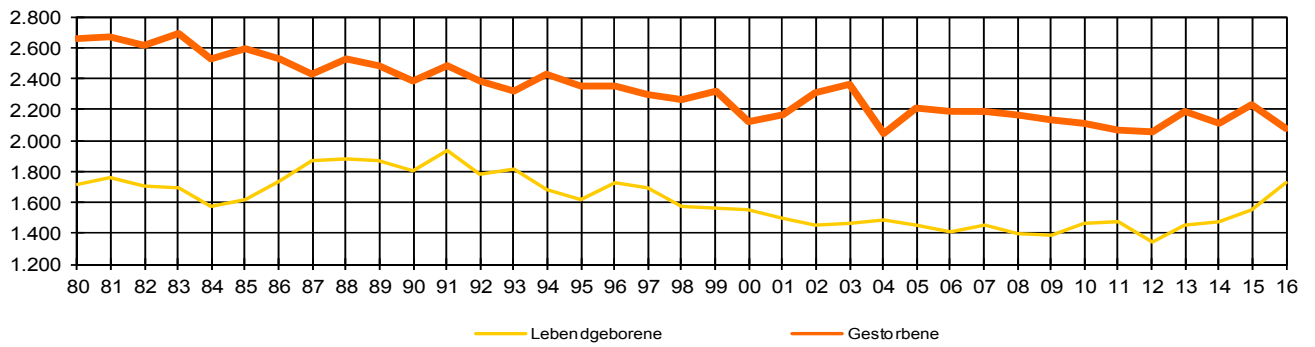

### Zugezogene und Fortgezogene

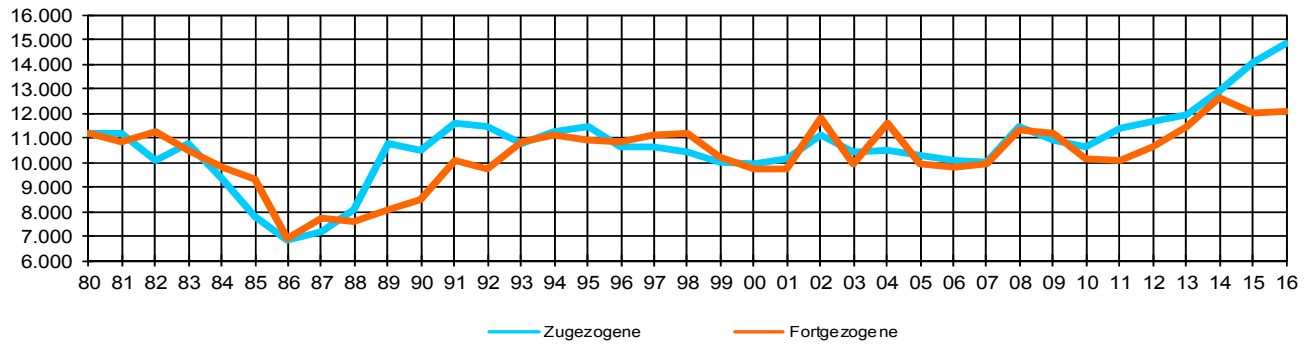

### Bevölkerungssalden

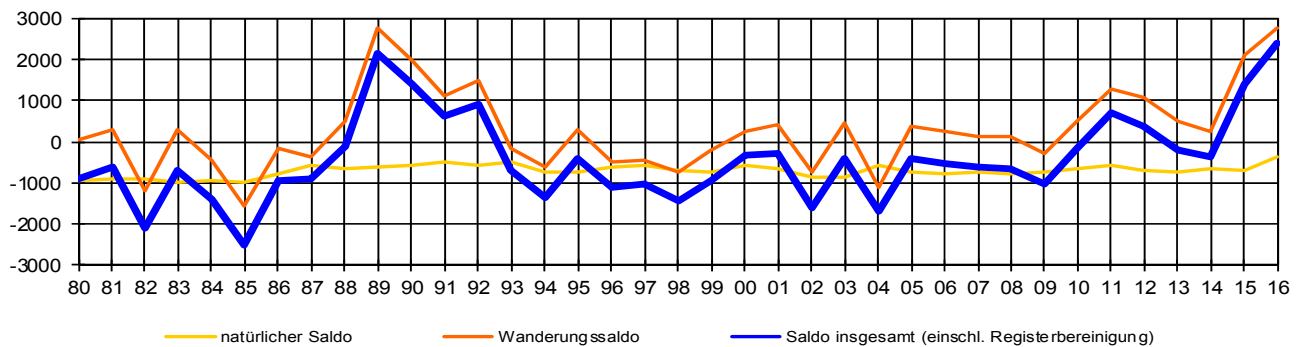



**Bezug unter**

Landeshauptstadt Saarbrücken  
Amt für Entwicklungsplanung, Statistik und Wahlen  
Kohlwaagstraße 4  
66111 Saarbrücken

Telefon +49 681 905-3440

Telefax + 49 681 905-3266

statistik@saarbruecken.de

www.saarbruecken.de

**Preis** 5,00 Euro

Verwertung, auch auszugsweise, nur unter Bezug auf das Amt für Entwicklungsplanung, Statistik und Wahlen der Landeshauptstadt Saarbrücken gestattet.

**Impressum**

**Herausgeberin** Landeshauptstadt Saarbrücken

**Verantwortlich** Rainer Waespi-Oeß

**Redaktion Statistikteil** Claudia Adam, Sonja Speicher, Claudia Walla

**Grafik** Anna-Katharina Heigl, Sonja Speicher

**Druck** Landeshauptstadt Saarbrücken

**Erscheinungsdatum** 15.06.2017

Landeshauptstadt  
**SAAR  
BRÜ  
CKEN**