

HEFT 76

**Vorläufiges Ergebnis der Wahl  
zur Oberbürgermeisterin/ zum  
Oberbürgermeister am  
23. Oktober 2011**

LANDESHAUPTSTADT  
S A A R B R Ü C K E N

AMT FÜR ENTWICKLUNGSPLANUNG  
STATISTIK UND WAHLEN

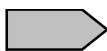

## Impressum

<b>Herausgeber:</b>	Landeshauptstadt Saarbrücken Amt für Entwicklungsplanung, Statistik und Wahlen
<b>Verantwortlich:</b>	Rainer Waespi-Oeß
<b>Redaktion:</b>	Joachim Hell, Rainer Brand, Claudia Walla
<b>Grafik und Layout:</b>	Joachim Hell
<b>Druck:</b>	Stadt Saarbrücken, Hauptamt
<b>Postbezug:</b>	Landeshauptstadt Saarbrücken Amt für Entwicklungsplanung, Statistik und Wahlen 66104 Saarbrücken
<b>Direktbezug:</b>	Landeshauptstadt Saarbrücken Amt für Entwicklungsplanung, Statistik und Wahlen Kohlwaagstraße 4, Haus Berlin, 7. OG, Zimmer 722
<b>Telefon:</b>	(0681) 905 - 3254 (0681) 905 - 3440
<b>Telefax:</b>	(0681) 905 - 3266
<b>E-Mail:</b>	<a href="mailto:statistik@saarbruecken.de">statistik@saarbruecken.de</a>
<b>Ausgegeben am:</b>	23.10.2011



## Zeichenerklärung

0 = mehr als nichts, aber weniger als die Hälfte der kleinsten in der Tabelle nachgewiesenen Einheit

- = nichts vorhanden

. = Zahlenwert unbekannt oder geheim zu halten

x = Tabellenfach gesperrt, weil Aussage nicht sinnvoll

... = Angabe fällt später an

p = vorläufiges Ergebnis

r = berichtiges Ergebnis

Abweichungen in den Summen durch Runden der Zahlen möglich

Verwertung, auch auszugsweise, nur unter Bezugnahme auf das Amt für Entwicklungsplanung, Statistik und Wahlen der Landeshauptstadt Saarbrücken gestattet.

ISSN: 0173-4474

Oberstes Ziel dieser Veröffentlichung ist Aktualität. Da zur Erstellung der vielen Tabellen und Grafiken nur wenige Stunden in der Wahlnacht zur Verfügung stehen, können trotz gründlicher Vorarbeiten, Fehler nicht ausgeschlossen werden. Dafür bitten wir um Nachsicht.

	Seite
<b>1. Kandidaten/innen der Oberbürgermeisterwahl am 23.10.2011</b>	<b>4</b>
<b>2. Ergebnis Landeshauptstadt Saarbrücken (Tab. und Abb.)</b>	<b>5</b>
<b>3. Ergebnis Stadtteile</b>	
<b>3.1. Stimmanteile der Kandidaten/innen nach Stadtteilen (Tab.)</b>	<b>8</b>
<b>3.2. Differenz der Wahlbeteiligung und Stimmanteile der Kandidaten/innen in den Stadtteilen und Bezirken zur Gesamtstadt (Abb.)</b>	
3.2.1. Wahlbeteiligung	9
3.2.2. Charlotte Britz (SPD)	10
3.2.3. Peter Strobel	11
3.2.4. Claudia Willger (GRÜNE)	12
3.2.5. Friedhelm Fiedler (FDP)	13
3.2.6. Frank Franz (NPD)	14
<b>4. Ergebnis Distrikte (Maps)</b>	
<b>4.1. Wahlbeteiligung</b>	<b>17</b>
<b>4.2. Charlotte Britz (SPD)</b>	
4.2.1. Ergebnis 2011	18
4.2.2. Gewinne und Verluste gegenüber 2004	19
<b>4.3. Peter Strobel (CDU)</b>	
4.3.1. Ergebnis 2011	20
4.3.2. Gewinne und Verluste gegenüber 2004	21
<b>4.4. Claudia Willger (Grüne)</b>	
4.4.1. Ergebnis 2011	22
4.4.2. Gewinne und Verluste gegenüber 2004	23
<b>4.5. Friedhelm Fiedler (FDP)</b>	
4.5.1. Ergebnis 2011	24
4.5.2. Gewinne und Verluste gegenüber 2004	25
<b>4.6. Frank Franz (NPD)</b>	
4.6.1. Ergebnis 2011	26
4.6.2. Gewinne und Verluste gegenüber 2004	27
<b>5. Ergebnisse Wahlbezirke</b>	
<b>5.1. Höchste und niedrigste Stimmanteile (Tab.)</b>	<b>30-33</b>
<b>5.2. Vorläufiges Endergebnis (Tab.)</b>	<b>34-51</b>
<b>6. Anhang</b>	
<b>6.1. Stimmzettel</b>	<b>54</b>
<b>6.2. Nachweis der amtlichen Wahlergebnisse seit 1974</b>	<b>55</b>
<b>6.3. Verzeichnis der Wahlveröffentlichungen</b>	<b>56</b>

## 1. Kandidaten/innen

Der Gemeindevwahlausschuss der Stadt Saarbrücken hat in seiner Sitzung am 22.8.2011 folgende Wahlvorschläge zur Wahl der Oberbürgermeisterin oder des Oberbürgermeisters der Landeshauptstadt Saarbrücken am 23.10.2011 zugelassen:

### Wahlvorschlag 1

#### **Charlotte Britz**

Oberbürgermeisterin  
Scheidter Straße 17  
66123 Saarbrücken

Partei: **SPD** - Sozialdemokratische Partei Deutschlands

---

### Wahlvorschlag 2

#### **Peter Strobel**

Kaufmann  
Ringstr. 35  
66130 Saarbrücken

Partei: **CDU** - Christlich Demokratische Union Deutschlands

---

### Wahlvorschlag 3

#### **Claudia Willger**

Rechtsanwältin  
Raiffeisenstr. 7  
66129 Saarbrücken

Partei: **GRÜNE** - BÜNDNIS 90/DIE GRÜNEN

---

### Wahlvorschlag 4

#### **Friedhelm Fiedler**

Journalist  
Habichtsweg 21  
66123 Saarbrücken

Partei: **FDP** - Freie Demokratische Partei

---

### Wahlvorschlag 5

#### **Frank Franz**

Physiotherapeut  
Hauptstr. 313  
66333 Völklingen

Partei: **NPD** - Nationaldemokratische Partei Deutschlands

---

Kandidaten/innen in %

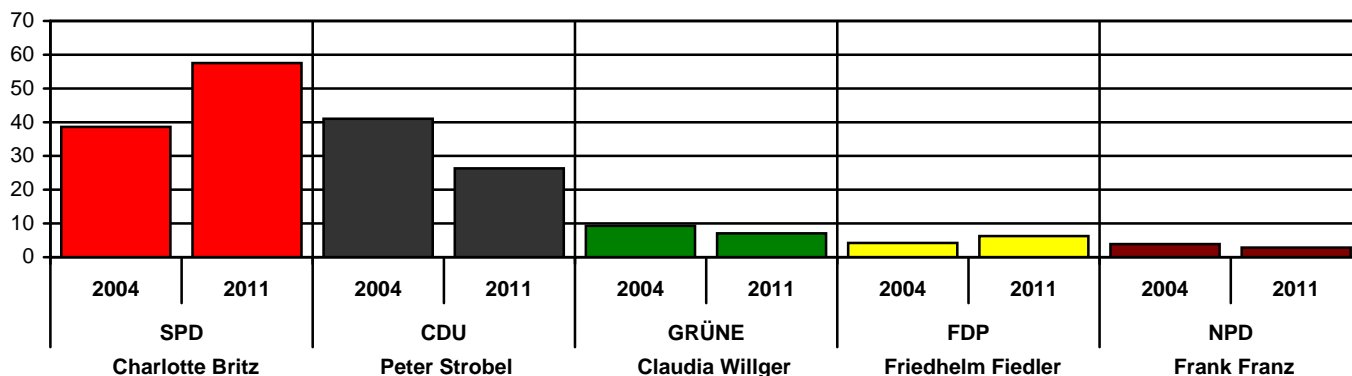

Wahlberechtigte und Wähler

Wahlberechtigte und Wähler	Oberbürgermeisterwahl am 23.10.2011		Wahlberechtigte und Wähler	Oberbürgermeisterwahl am 5.09.2004 *	
	absolut	in %		absolut	in %
<b>Wahlberechtigte</b>	<b>139.457</b>	<b>100</b>	<b>Wahlberechtigte</b>	<b>140.734</b>	<b>100</b>
- ohne Wahlschein	126.832	90,9	- ohne Wahlschein	123.286	87,6
- mit Wahlschein	12.625	9,1	- mit Wahlschein	17.448	12,4
<b>Abgegebene Stimmen</b>	<b>48.921</b>	<b>35,1</b>	<b>Abgegebene Stimmen</b>	<b>69.390</b>	<b>49,3</b>
- Urnenwahl insgesamt	37.669		- Urnenwahl insgesamt	53.342	
mit Wahlschein	244		mit Wahlschein	388	
- Briefwahl	11.252		- Briefwahl	16.048	
<b>Gültige Stimmen</b>	<b>47.662</b>	<b>97,4</b>	<b>Gültige Stimmen</b>	<b>68.009</b>	<b>98,0</b>
- Urnenwahl	36.633	97,2	- Urnenwahl	52.196	97,9
- Briefwahl	11.029	98,0	- Briefwahl	15.813	98,5
<b>Ungültige Stimmen</b>	<b>1.259</b>	<b>2,6</b>	<b>Ungültige Stimmen</b>	<b>1.381</b>	<b>2,0</b>
- Urnenwahl	1.036	2,8	- Urnenwahl	1.146	2,1
- Briefwahl	223	2,0	- Briefwahl	235	1,5
<b>Stimmanteile der Kandidaten/innen</b>					
Charlotte Britz (SPD)	27.416	57,5	Charlotte Britz (SPD)	26.234	38,6
Peter Strobel (CDU)	12.546	26,3	Josef Hecken (CDU)	27.903	41,0
Claudia Willger (GRÜNE)	3.364	7,1	Kajo Breuer (GRÜNE)	6.324	9,3
Friedhelm Fiedler (FDP)	2.981	6,3	Karin Nehl (FDP)	2.844	4,2
Frank Franz (NPD)	1.355	2,8	Udo Voigt (NPD)	2.683	3,9
			Gottfried Hach (PDS)	2.021	3,0

Wahlbeteiligung in %

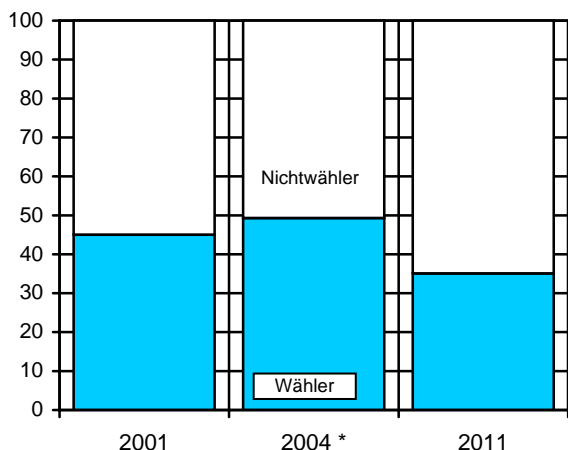

Stimmanteile der Kandidaten in % (1. Wahlgang)

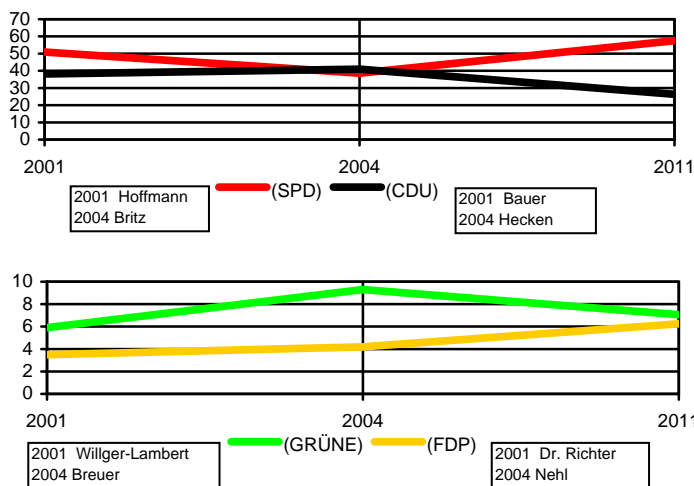

\*) Oberbürgermeisterwahl zusammen mit der Landtagswahl





**3.**

## **Ergebnis Stadtteile**

---

**Stimmanteile der Kandidaten/innen nach Stadtteilen (Tab.)**

**Differenz der Wahlbeteiligung und Stimmanteile der Kandidaten/innen  
in den Stadtteilen und Bezirken zur Gesamtstadt (Abb.)**

## 3.1

## Ergebnis der Kandidaten/innen nach Stadtteilen

Stadtteil bzw. BEZIRK	Wahlberechtigte		Wähler		gültig D	Britz SPD D1	Strobel CDU D2	Willger GRÜNE D3	Fiedler FDP D4	Franz NPD D5
	Insg.	ausgWS <sup>1)</sup>	Insg.	darunter mit WS <sup>1)</sup>						
	A	A2	B	B1						
11 Alt-Saarbrücken	14.460	1.481 10,2	5.005 34,6	1.319 0,0	4.804 0,0	2.803 58,3	1.153 24,0	399 8,3	324 6,7	125 2,6
12 Malstatt	20.485	1.428 7,0	6.246 30,5	1.329 0,0	6.072 0,0	3.968 65,3	1.240 20,4	362 6,0	307 5,1	195 3,2
13 St. Johann	24.100	2.641 11,0	9.197 38,2	2.361 0,0	8.989 0,0	5.269 58,6	2.016 22,4	960 10,7	622 6,9	122 1,4
14 Eschberg	4.967	670 13,5	1.937 39,0	582 0,0	1.896 0,0	1.032 54,4	558 29,4	111 5,9	143 7,5	52 2,7
16 St. Arnual	7.352	684 9,3	2.848 38,7	613 0,0	2.766 0,0	1.547 55,9	710 25,7	216 7,8	228 8,2	65 2,3
<b>1 MITTE</b>	<b>71.364</b>	<b>6.904</b> <b>9,7</b>	<b>25.233</b> <b>35,4</b>	<b>6.204</b> <b>0,0</b>	<b>24.527</b> <b>0,0</b>	<b>14.619</b> <b>59,6</b>	<b>5.677</b> <b>23,1</b>	<b>2.048</b> <b>8,3</b>	<b>1.624</b> <b>6,6</b>	<b>559</b> <b>2,3</b>
21 Gersweiler	5.391	645 12,0	2.271 42,1	582 0,0	2.219 0,0	1.408 63,5	457 20,6	98 4,4	176 7,9	80 3,6
22 Klarenthal	4.468	376 8,4	1.612 36,1	337 0,0	1.567 0,0	932 59,5	419 26,7	54 3,4	108 6,9	54 3,4
23 Altenkessel	4.566	598 13,1	1.492 32,7	552 0,0	1.469 0,0	835 56,8	440 30,0	57 3,9	63 4,3	74 5,0
24 Burbach	10.329	592 5,7	2.297 22,2	557 0,0	2.261 0,0	1.555 68,8	407 18,0	99 4,4	73 3,2	127 5,6
<b>2 WEST</b>	<b>24.754</b>	<b>2.211</b> <b>8,9</b>	<b>7.672</b> <b>31,0</b>	<b>2.028</b> <b>0,0</b>	<b>7.516</b> <b>0,0</b>	<b>4.730</b> <b>62,9</b>	<b>1.723</b> <b>22,9</b>	<b>308</b> <b>4,1</b>	<b>420</b> <b>5,6</b>	<b>335</b> <b>4,5</b>
31 Dudweiler	15.605	1.001 6,4	4.590 29,4	934 0,0	4.486 0,0	2.538 56,6	1.280 28,5	315 7,0	188 4,2	165 3,7
32 Jägersfreude	1.581	101 6,4	516 32,6	90 0,0	511 0,0	369 72,2	88 17,2	18 3,5	13 2,5	23 4,5
33 Herrensohr	1.780	111 6,2	558 31,3	103 0,0	533 0,0	342 64,2	123 23,1	28 5,3	13 2,4	27 5,1
34 Scheidt	3.302	290 8,8	1.380 41,8	275 0,0	1.342 0,0	662 49,3	429 32,0	103 7,7	113 8,4	35 2,6
<b>3 DUDWEILER</b>	<b>22.268</b>	<b>1.503</b> <b>6,7</b>	<b>7.044</b> <b>31,6</b>	<b>1.402</b> <b>0,0</b>	<b>6.872</b> <b>0,0</b>	<b>3.911</b> <b>56,9</b>	<b>1.920</b> <b>27,9</b>	<b>464</b> <b>6,8</b>	<b>327</b> <b>4,8</b>	<b>250</b> <b>3,6</b>
42 Schafbrücke	2.310	235 10,2	914 39,6	224 0,0	899 0,0	513 57,1	257 28,6	64 7,1	50 5,6	15 1,7
43 Bischmisheim	3.342	327 9,8	1.431 42,8	298 0,0	1.386 0,0	822 59,3	344 24,8	78 5,6	88 6,3	54 3,9
44 Ensheim	2.933	278 9,5	1.245 42,4	260 0,0	1.221 0,0	517 42,3	553 45,3	52 4,3	61 5,0	38 3,1
45 Brebach-Fechingen	4.473	392 8,8	1.951 43,6	368 0,0	1.910 0,0	792 41,5	886 46,4	90 4,7	102 5,3	40 2,1
46 Eschringen	1.071	110 10,3	544 50,8	97 0,0	527 0,0	219 41,6	227 43,1	42 8,0	32 6,1	7 1,3
47 Güdingen	4.160	385 9,3	1.636 39,3	356 0,0	1.587 0,0	765 48,2	520 32,8	101 6,4	164 10,3	37 2,3
48 Bübingen	2.782	280 10,1	1.251 45,0	259 0,0	1.217 0,0	528 43,4	439 36,1	117 9,6	113 9,3	20 1,6
<b>4 HALBERG</b>	<b>21.071</b>	<b>2.007</b> <b>9,5</b>	<b>8.972</b> <b>42,6</b>	<b>1.862</b> <b>0,0</b>	<b>8.747</b> <b>0,0</b>	<b>4.156</b> <b>47,5</b>	<b>3.226</b> <b>36,9</b>	<b>544</b> <b>6,2</b>	<b>610</b> <b>7,0</b>	<b>211</b> <b>2,4</b>
<b>SAARBRÜCKEN</b>	<b>139.457</b>	<b>12.625</b> <b>9,1</b>	<b>48.921</b> <b>35,1</b>	<b>11.496</b> <b>0,0</b>	<b>47.662</b> <b>0,0</b>	<b>27.416</b> <b>57,5</b>	<b>12.546</b> <b>26,3</b>	<b>3.364</b> <b>7,1</b>	<b>2.981</b> <b>6,3</b>	<b>1.355</b> <b>2,8</b>

1) WS = Wahlscheine

3.2.1.

**Differenz der Wahlbeteiligung in den Stadtteilen  
und Bezirken zur Gesamtstadt bei der  
Oberbürgermeisterwahl 2011 und 2004  
(in %-Punkten)**

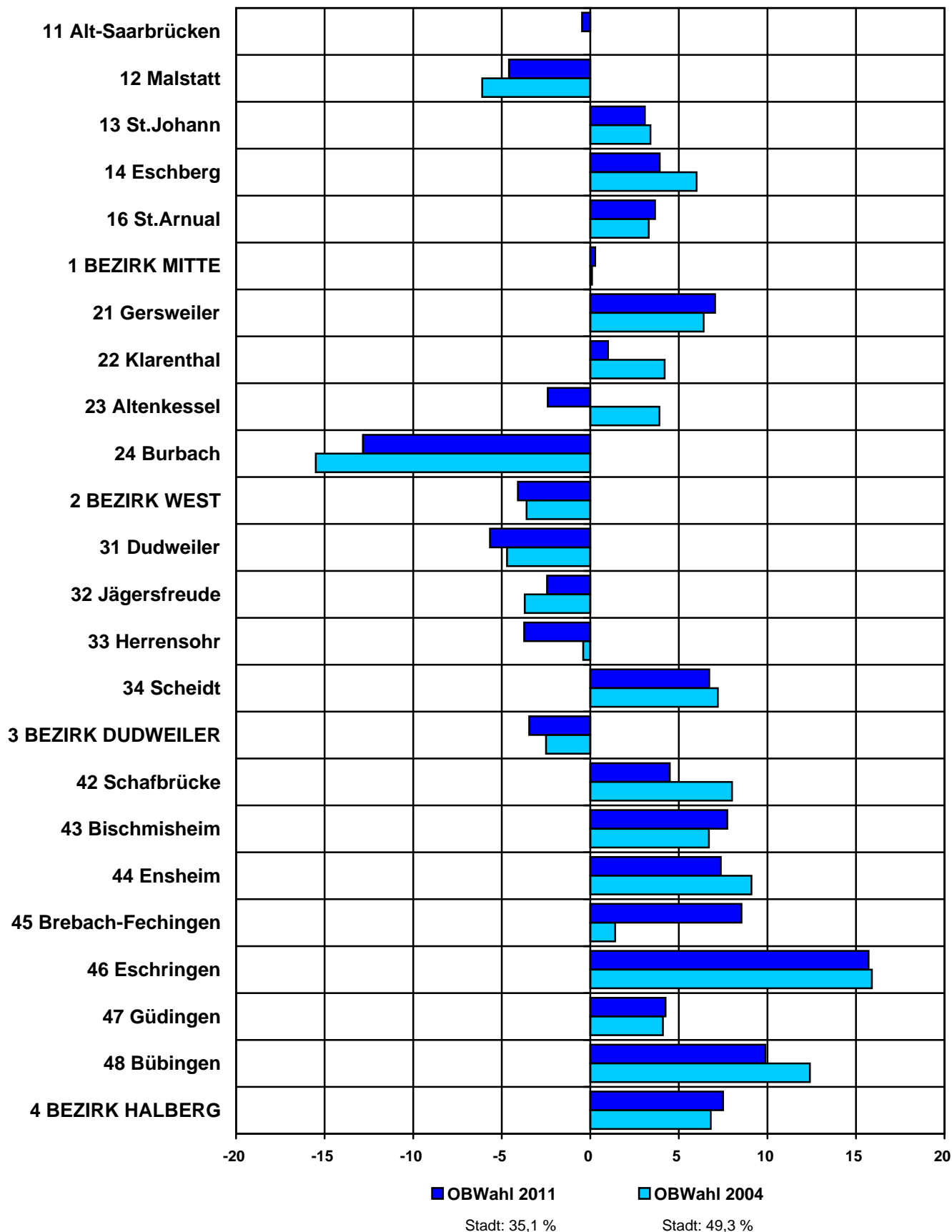

3.2.2.

**Differenz der Stimmanteile der Kandidatin Charlotte Britz (SPD)  
in den Stadtteilen und Bezirken zur Gesamtstadt bei der  
Oberbürgermeisterwahl 2011 und im Vergleich die Oberbürgermeisterwahl 2004  
(in %-Punkten)**

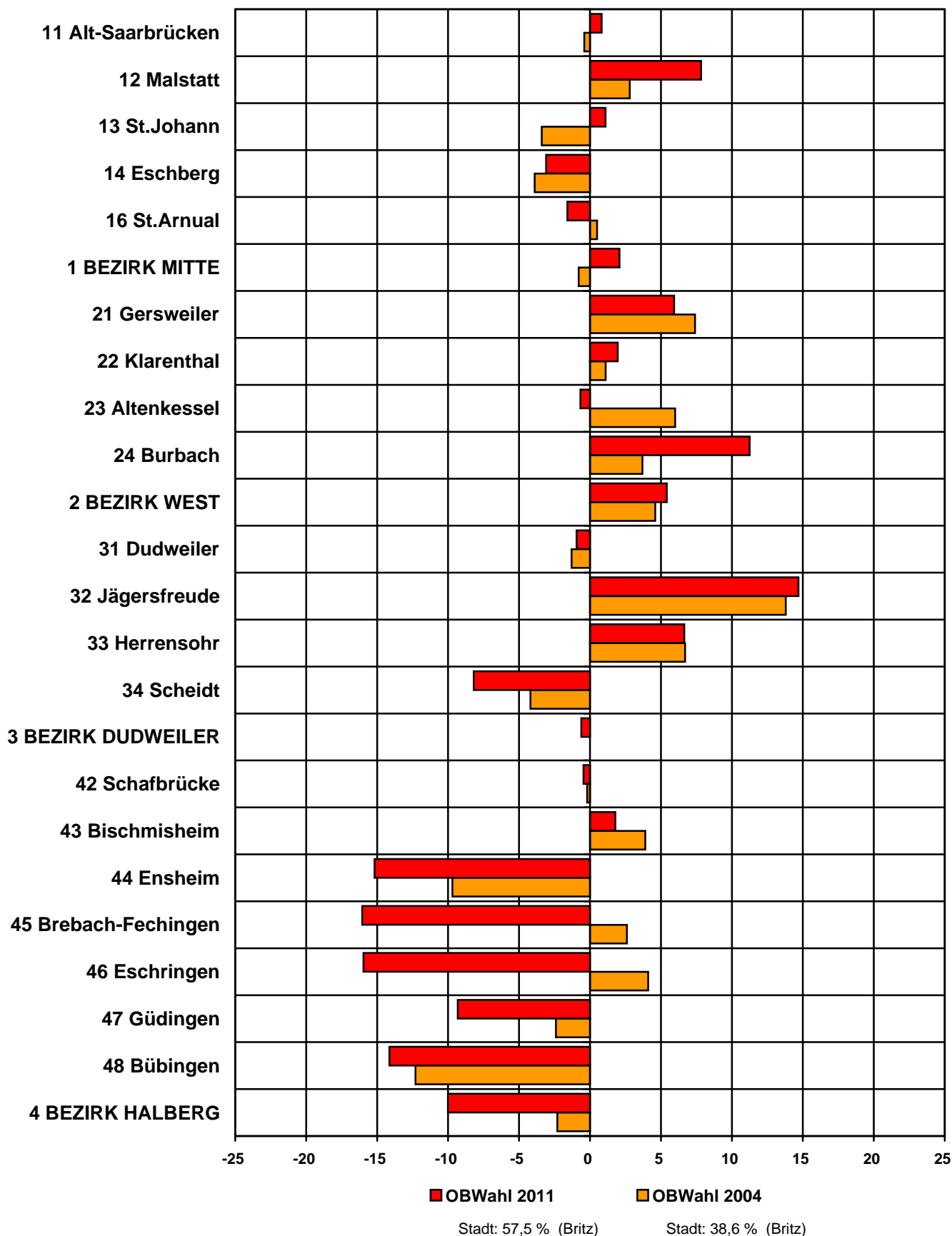

3.2.3.

**Differenz der Stimmanteile des Kandidaten Peter Strobel (CDU)  
in den Stadtteilen und Bezirken zur Gesamtstadt bei der  
Oberbürgermeisterwahl 2011 und im Vergleich die Oberbürgermeisterwahl 2004  
(in %-Punkten)**

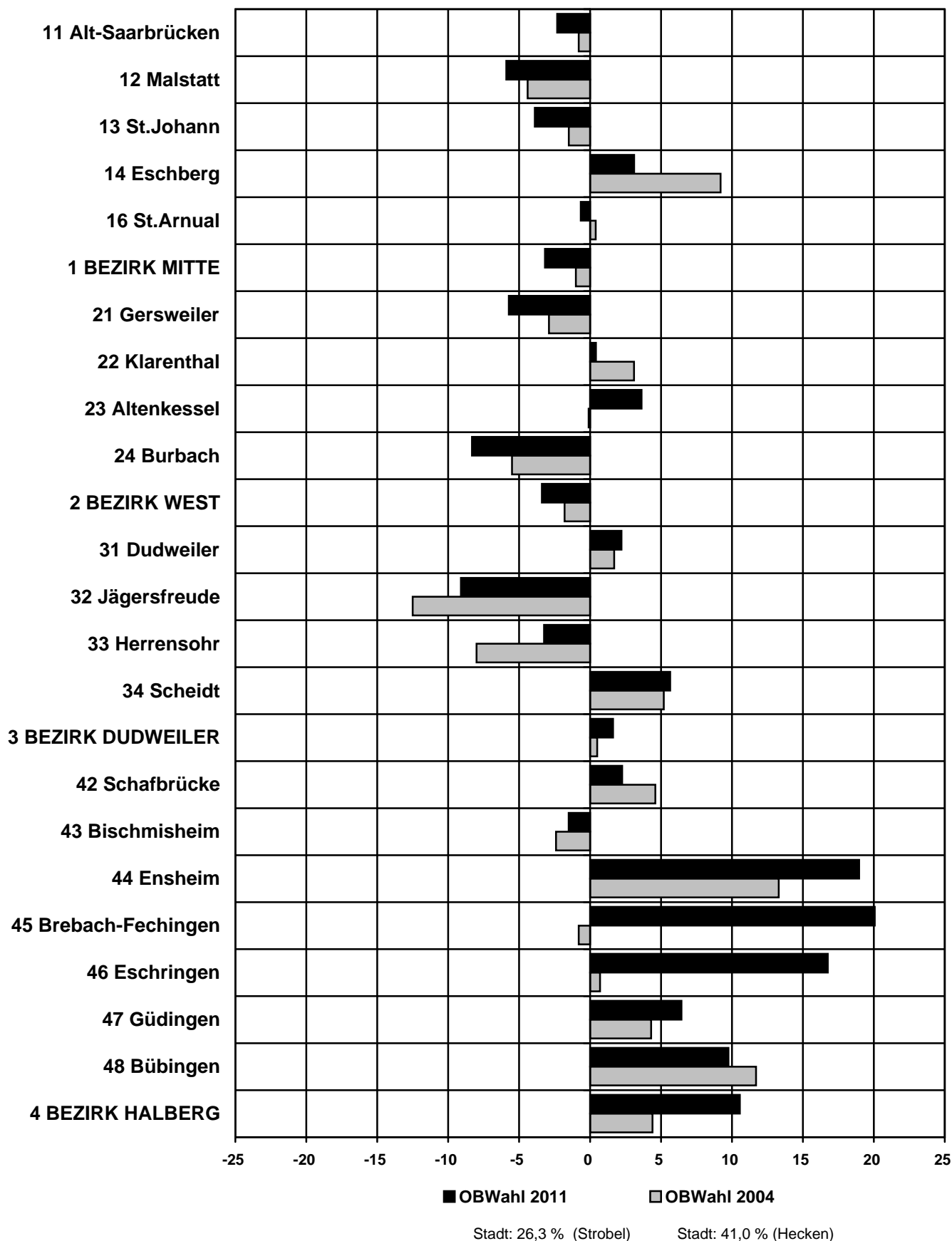

3.2.4.

**Differenz der Stimmanteile der Kandidatin Claudia Willger (Grüne)  
in den Stadtteilen und Bezirken zur Gesamtstadt bei der  
Oberbürgermeisterwahl 2011 und im Vergleich die Oberbürgermeisterwahl 2004  
(in %-Punkten)**

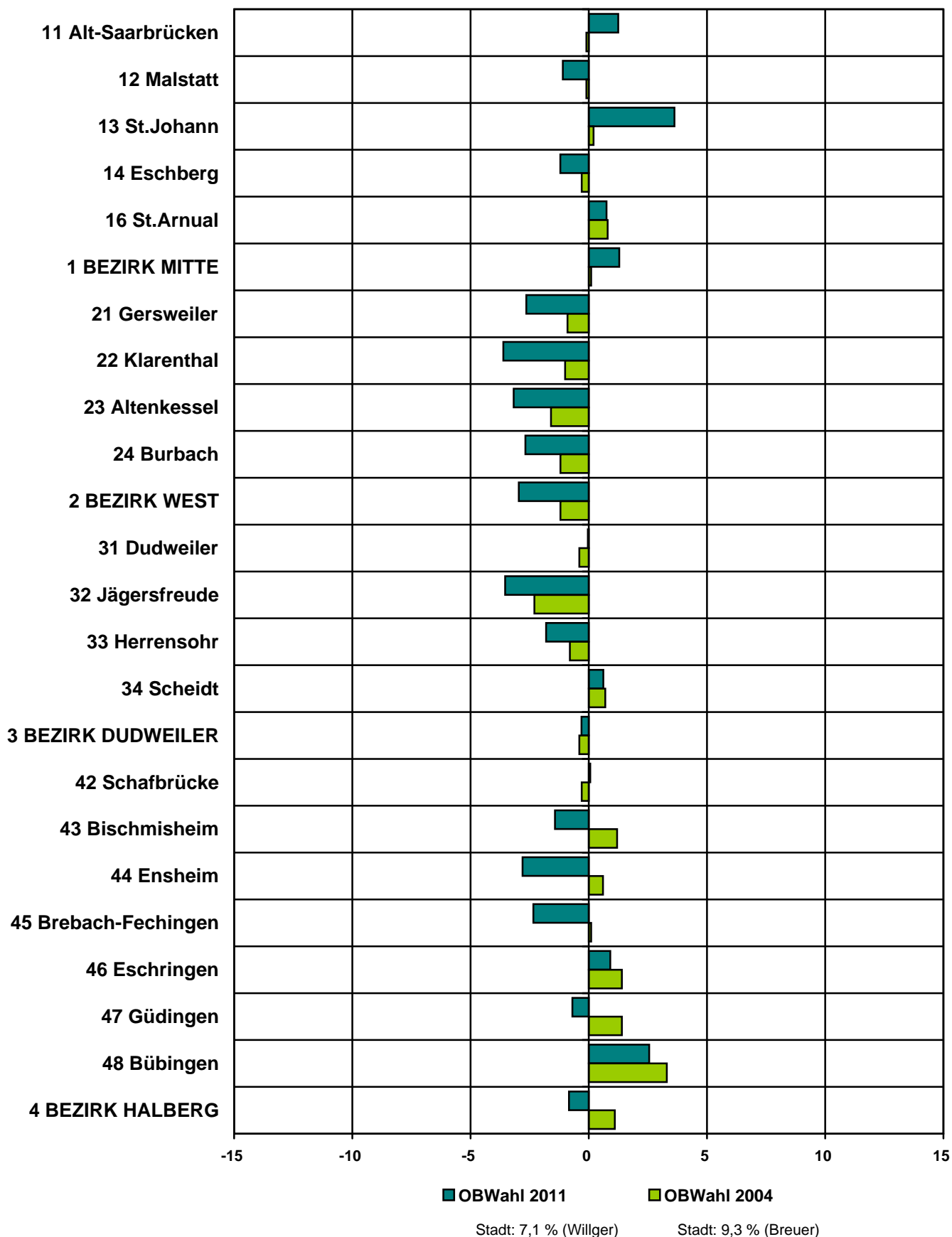

3.2.5.

**Differenz der Stimmanteile des Kandidaten Friedhelm Fiedler (FDP)  
in den Stadtteilen und Bezirken zur Gesamtstadt bei der  
Oberbürgermeisterwahl 2011 und im Vergleich die Oberbürgermeisterwahl 2004  
(in %-Punkten)**

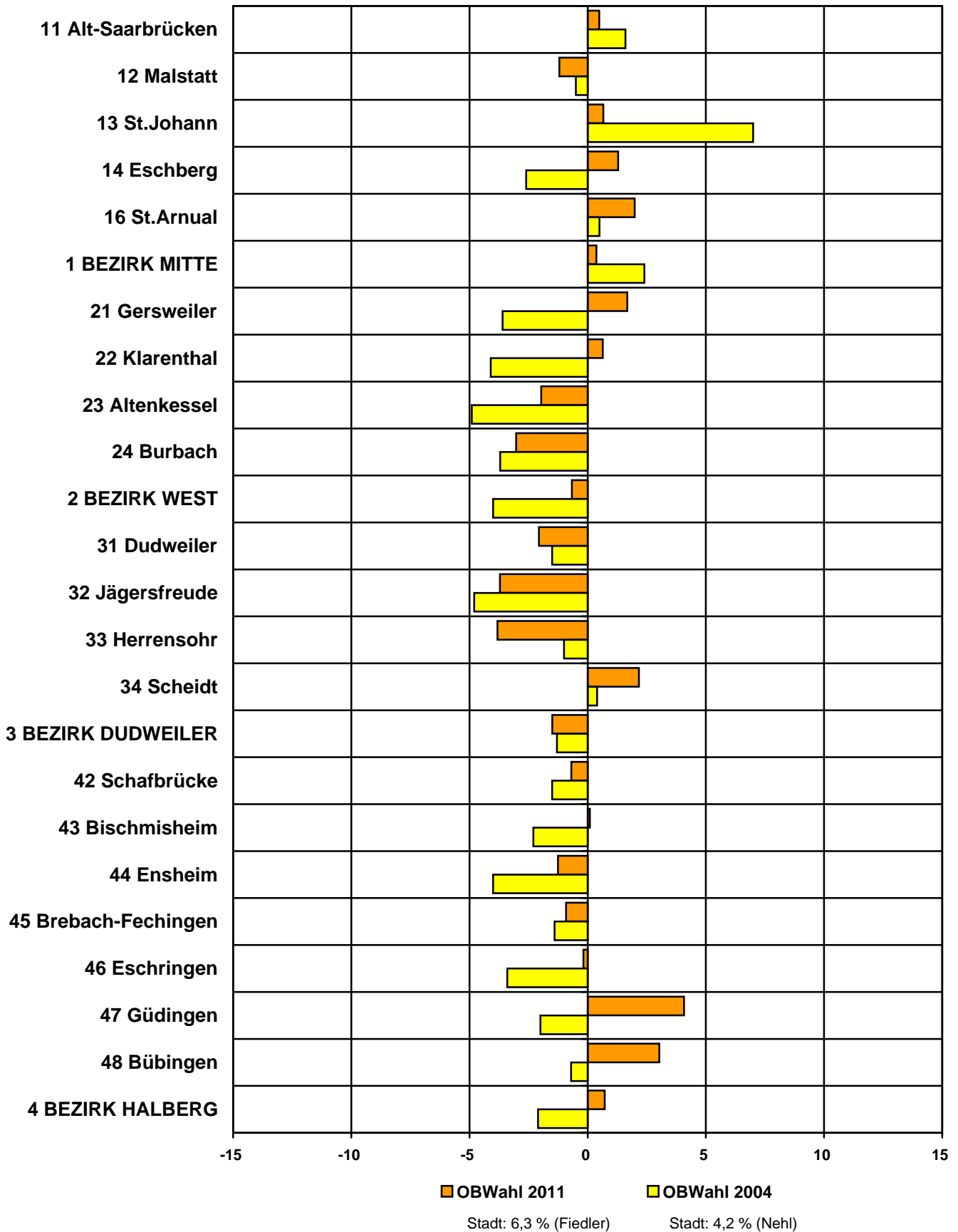

3.2.6.

**Differenz der Stimmanteile des Kandidaten Frank Franz (NPD)  
in den Stadtteilen und Bezirken zur Gesamtstadt bei der  
Oberbürgermeisterwahl 2011 und im Vergleich die Oberbürgermeisterwahl 2004  
(in %-Punkten)**

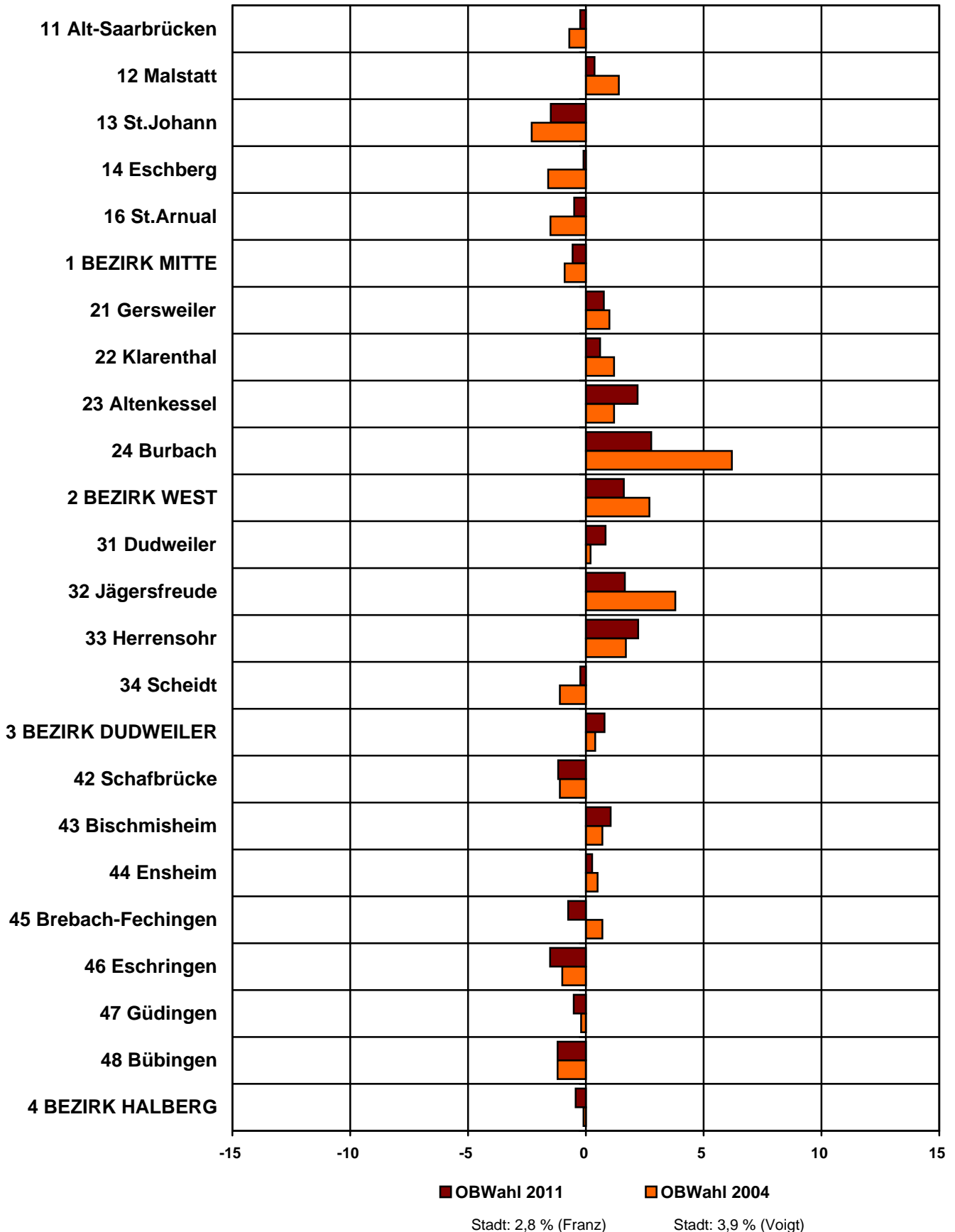



**4.**

## **Ergebnis Distrikte (Maps)**

---

**Wahlbeteiligung**

**Ergebnis 2011**

**Gewinne und Verluste gegenüber 2004**



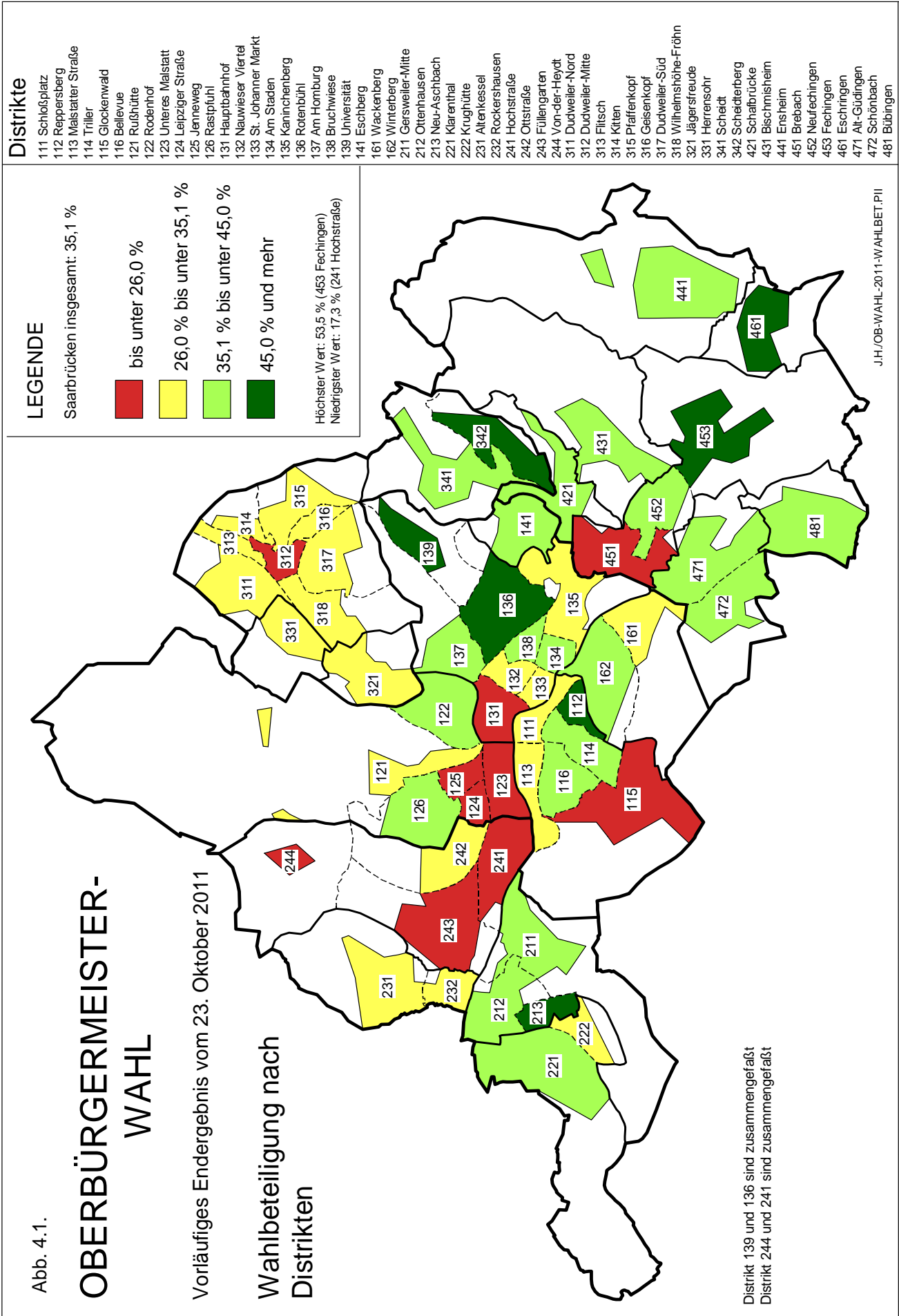



Abb. 4.2.2.

# OBERBÜRGERMEISTER- WAHL

Vorläufiges Endergebnis vom 23. Oktober 2011  
Veränderung der Stimanteile nach Distrikten  
gegenüber 2004 (%-Punkte)

**Charlotte Britz**  
**SPD**

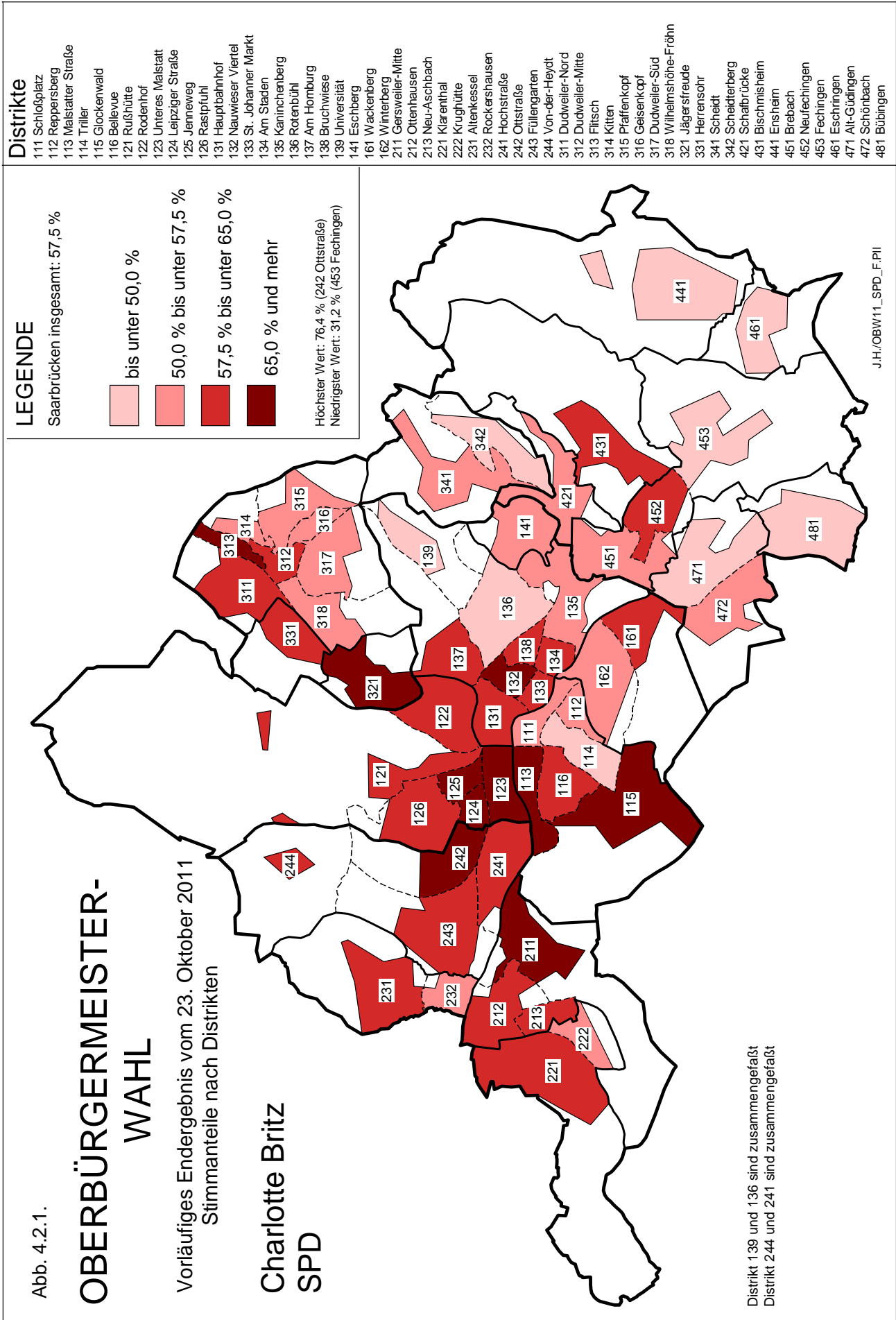
Distrikt 139 und 136 sind zusammengefaßt  
Distrikt 244 und 241 sind zusammengefaßt

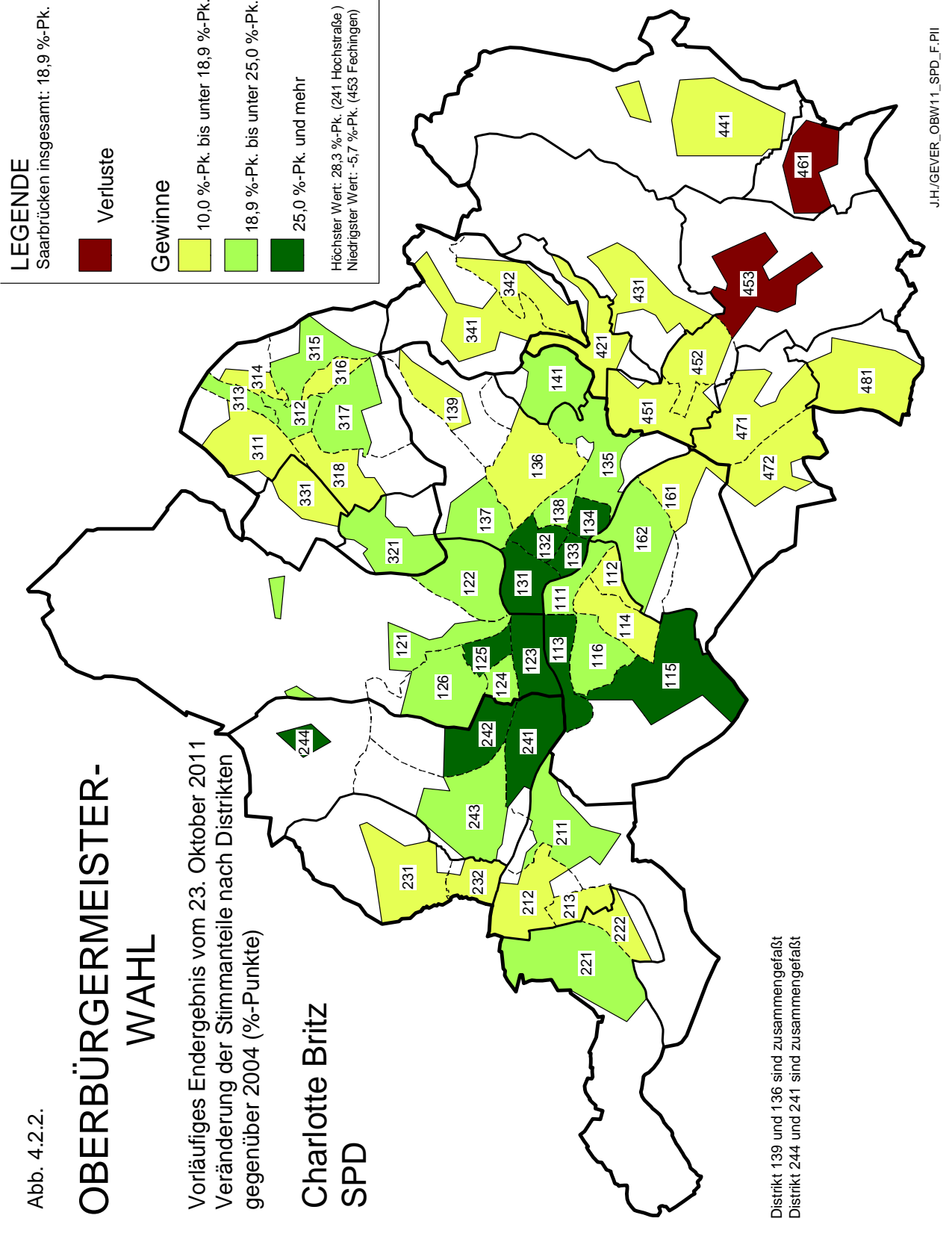

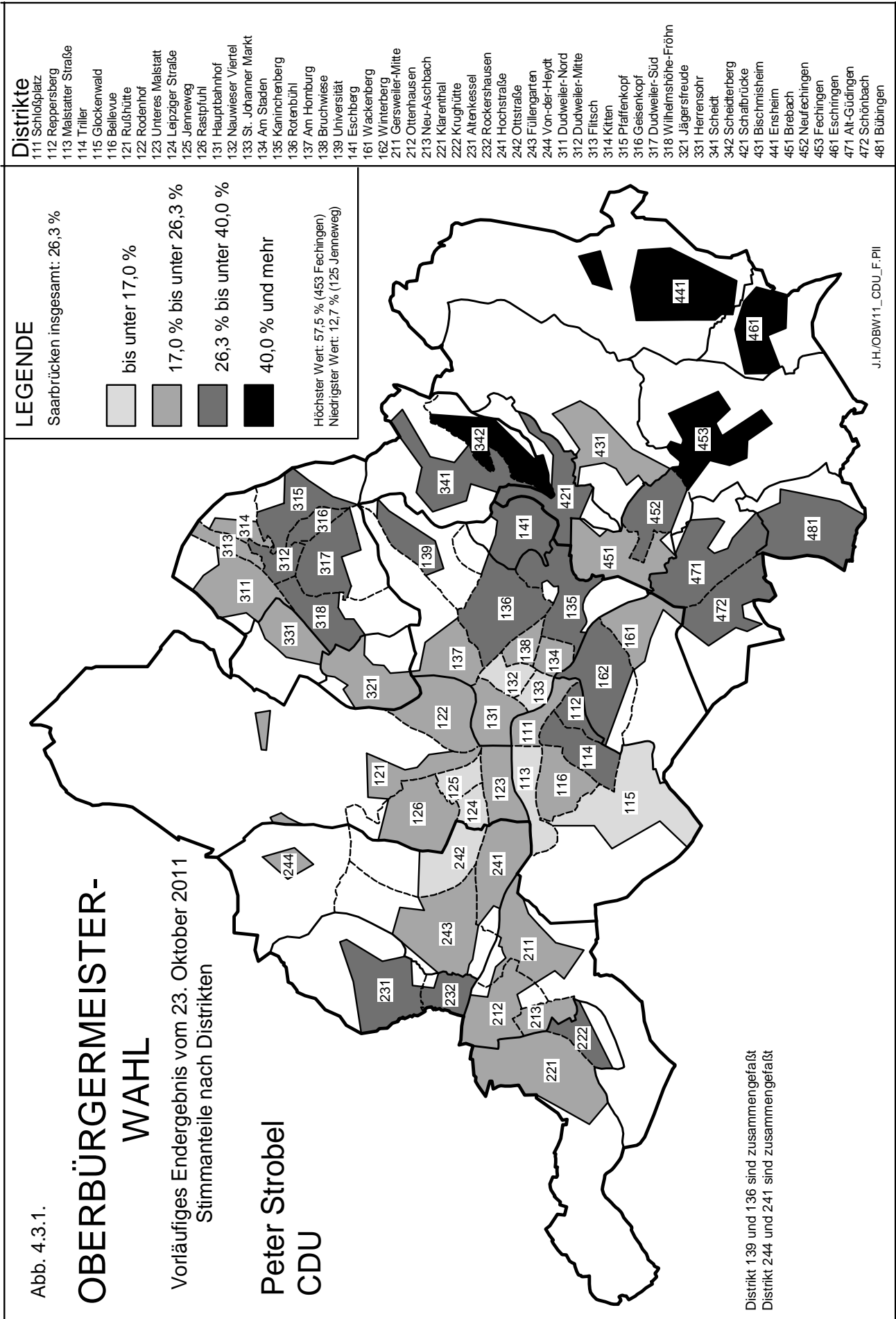

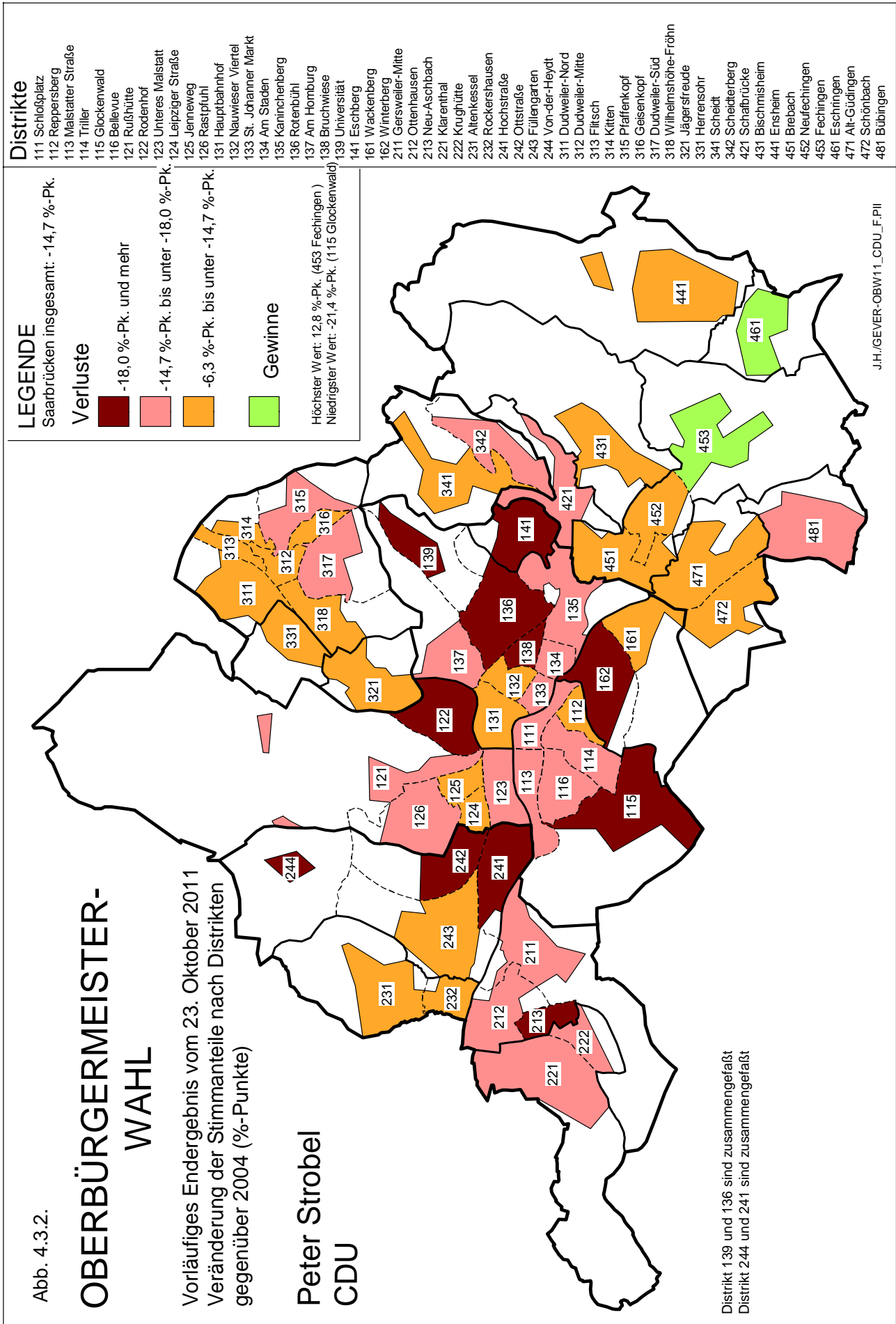

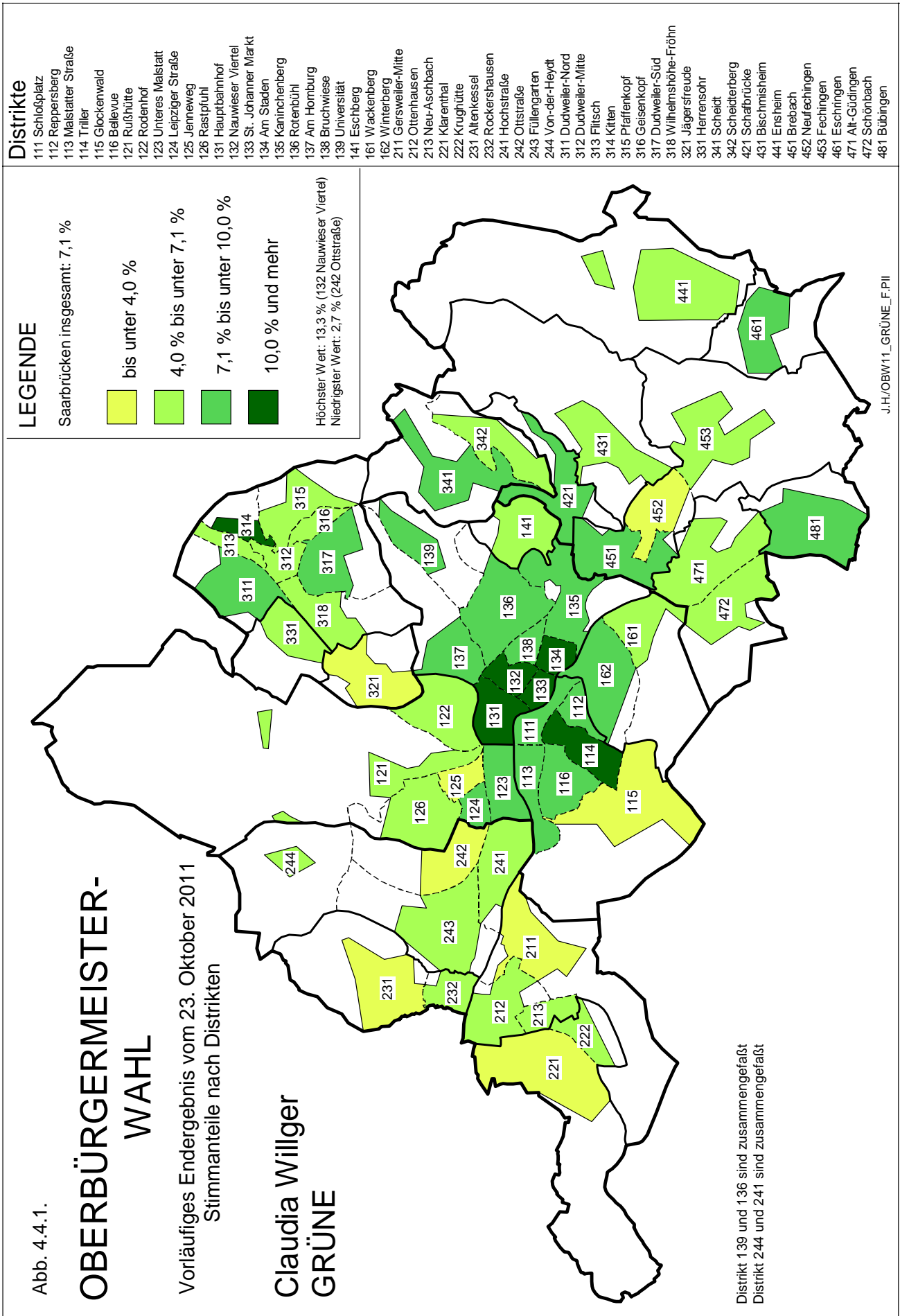

J.H./OBW11\_GRÜNE\_F.PI

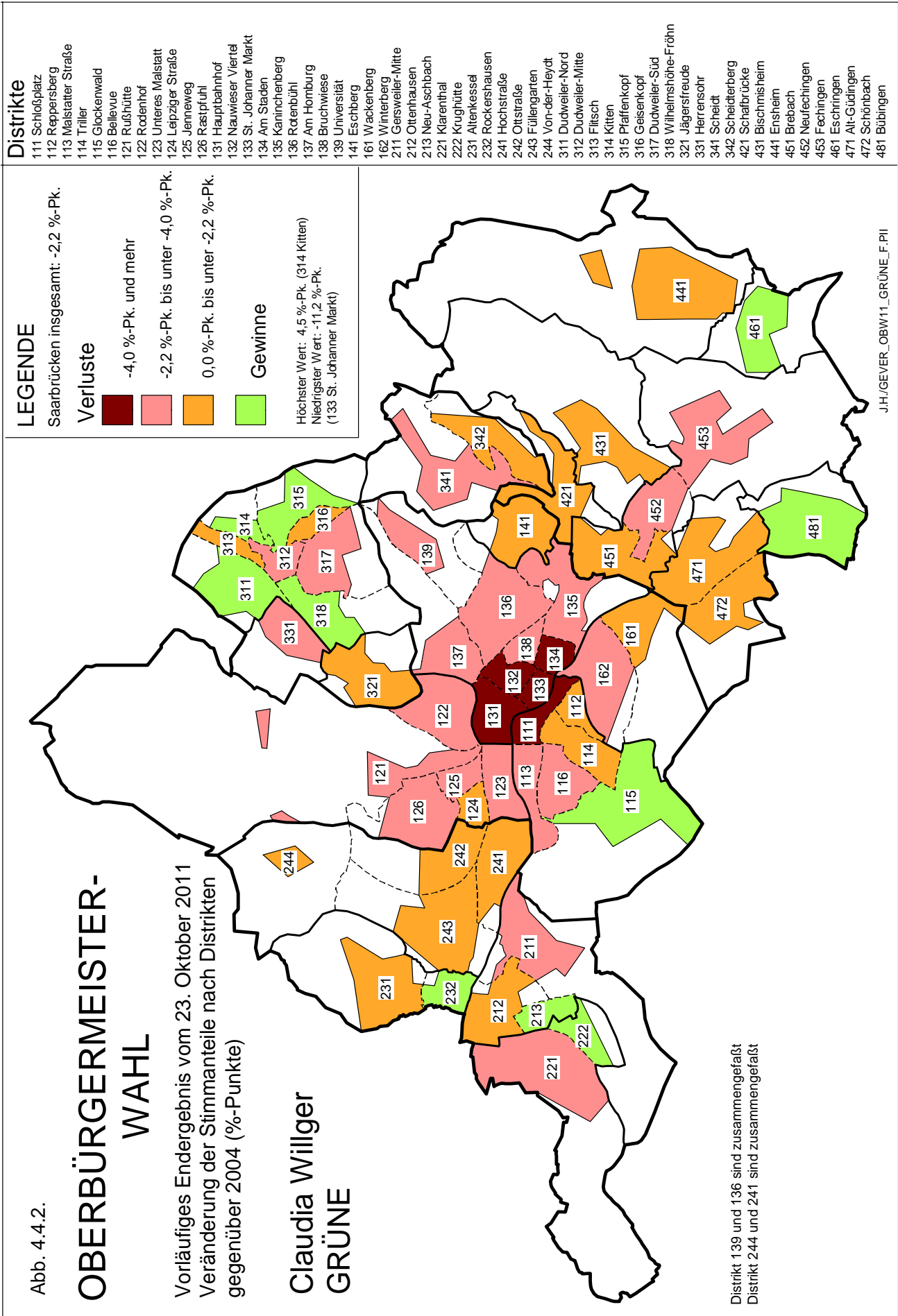

J.H./GEVER\_OBW11\_GRÜNE\_F.PI

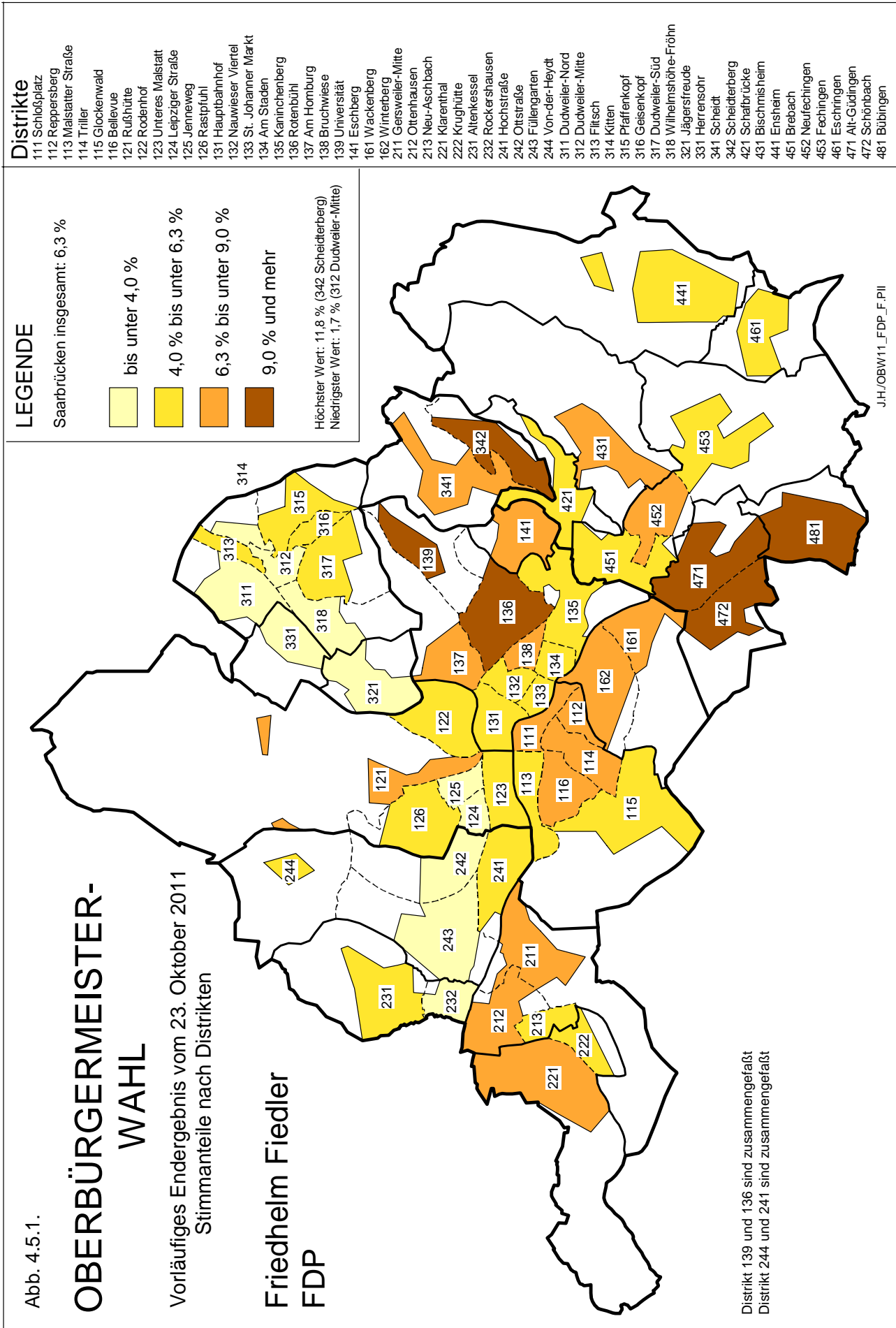

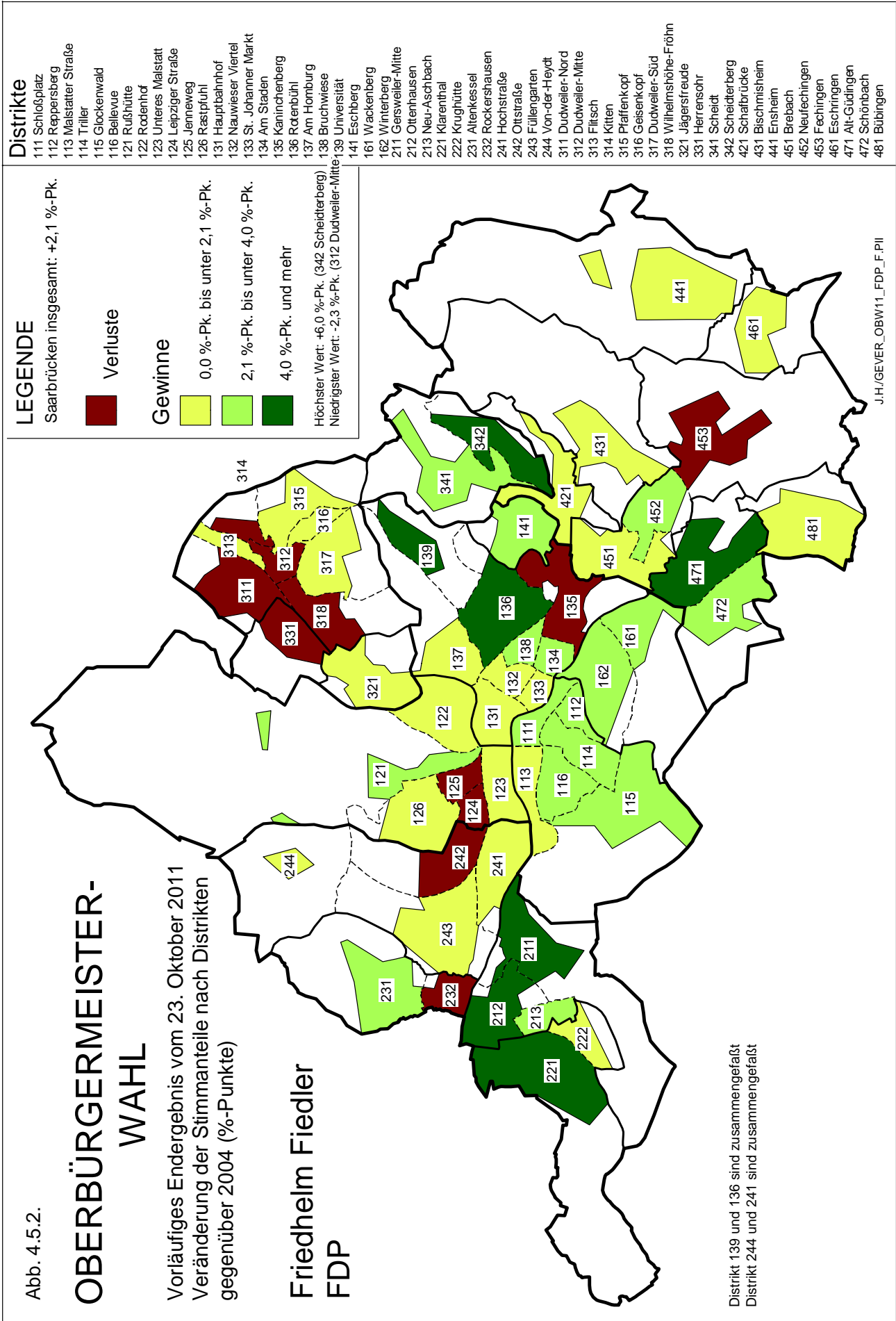

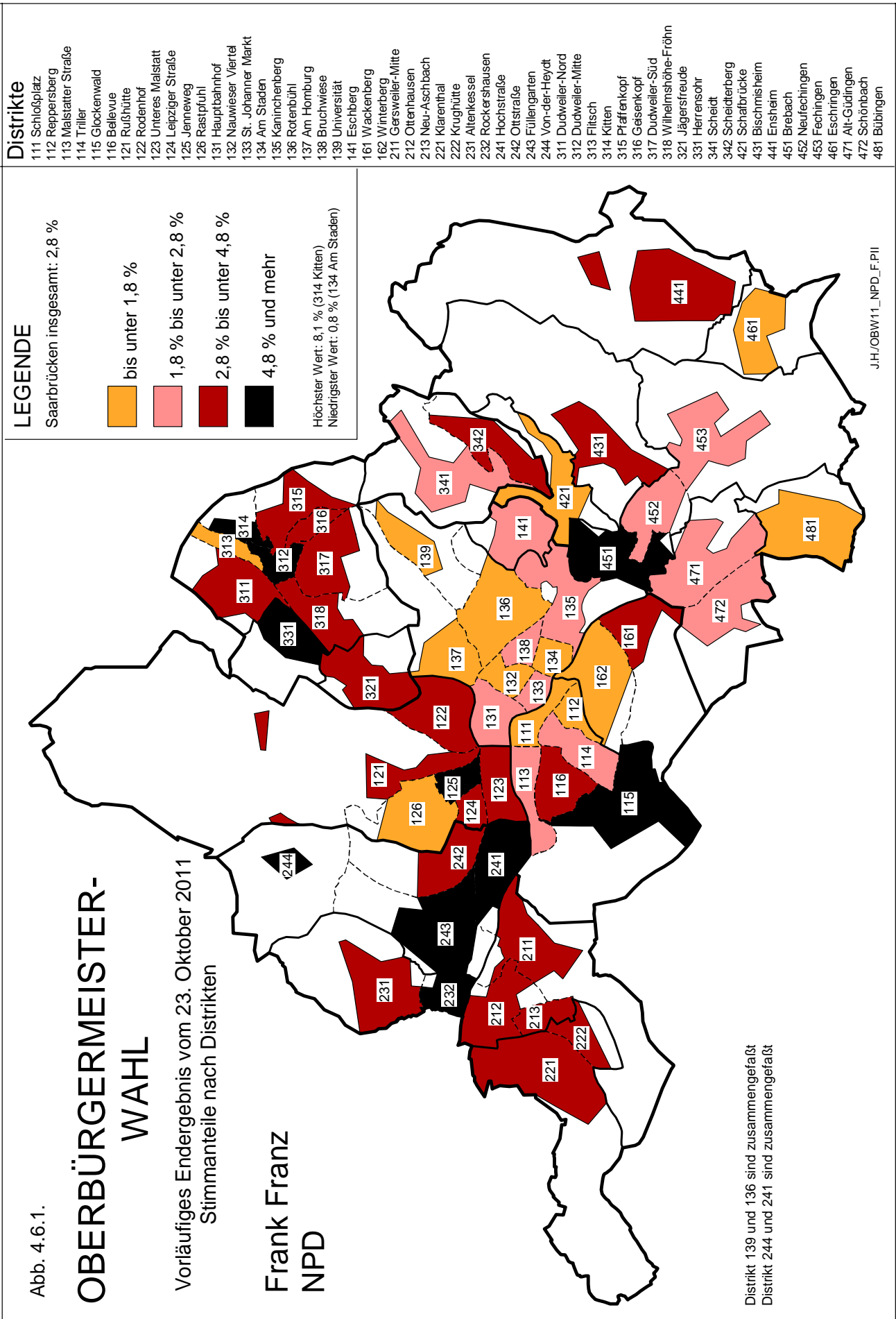

### Distrikte

- 111 Schloßplatz
- 112 Reppersberg
- 113 Malzatter Straße
- 114 Triller
- 115 Glockenwald
- 116 Bellevue
- 121 Rußhütte
- 122 Rodenhof
- 123 Unteres Malstatt
- 124 Leipziger Straße
- 125 Jenneweg
- 126 Raspluhl
- 131 Hauptbahnhof
- 132 Nauwieser Viertel
- 133 St. Johanner Markt
- 134 Am Staden
- 135 Kaninchenberg
- 136 Rotenbühl
- 137 Am Hornburg
- 138 Bruchwiese
- 139 Universität
- 141 Eschberg
- 161 Wackenberg
- 162 Winterberg
- 211 Gersweiler-Mitte
- 212 Ottenhausen
- 213 Neu-Aschbach
- 221 Klarenthal
- 222 Krughütte
- 231 Altenkessel
- 232 Rookershausen
- 241 Hochstraße
- 242 Ottstraße
- 243 Füllengarten
- 244 Von-der-Heydt
- 311 Dudweiler-Nord
- 312 Dudweiler-Mitte
- 313 Flitsch
- 314 Kitten
- 315 Pfaffenkopf
- 316 Gelsenkopf
- 317 Dudweiler-Süd
- 318 Wilhelmshöhe-Fröhn
- 321 Jägersfreude
- 331 Herrensohr
- 341 Scheidt
- 342 Scheidterberg
- 421 Schratbrücke
- 431 Bischmisheim
- 441 Ensheim
- 451 Brebach
- 452 Neufechingen
- 453 Fechingen
- 461 Eschringen
- 471 Alt-Güdingen
- 472 Schönbach
- 481 Bübingen

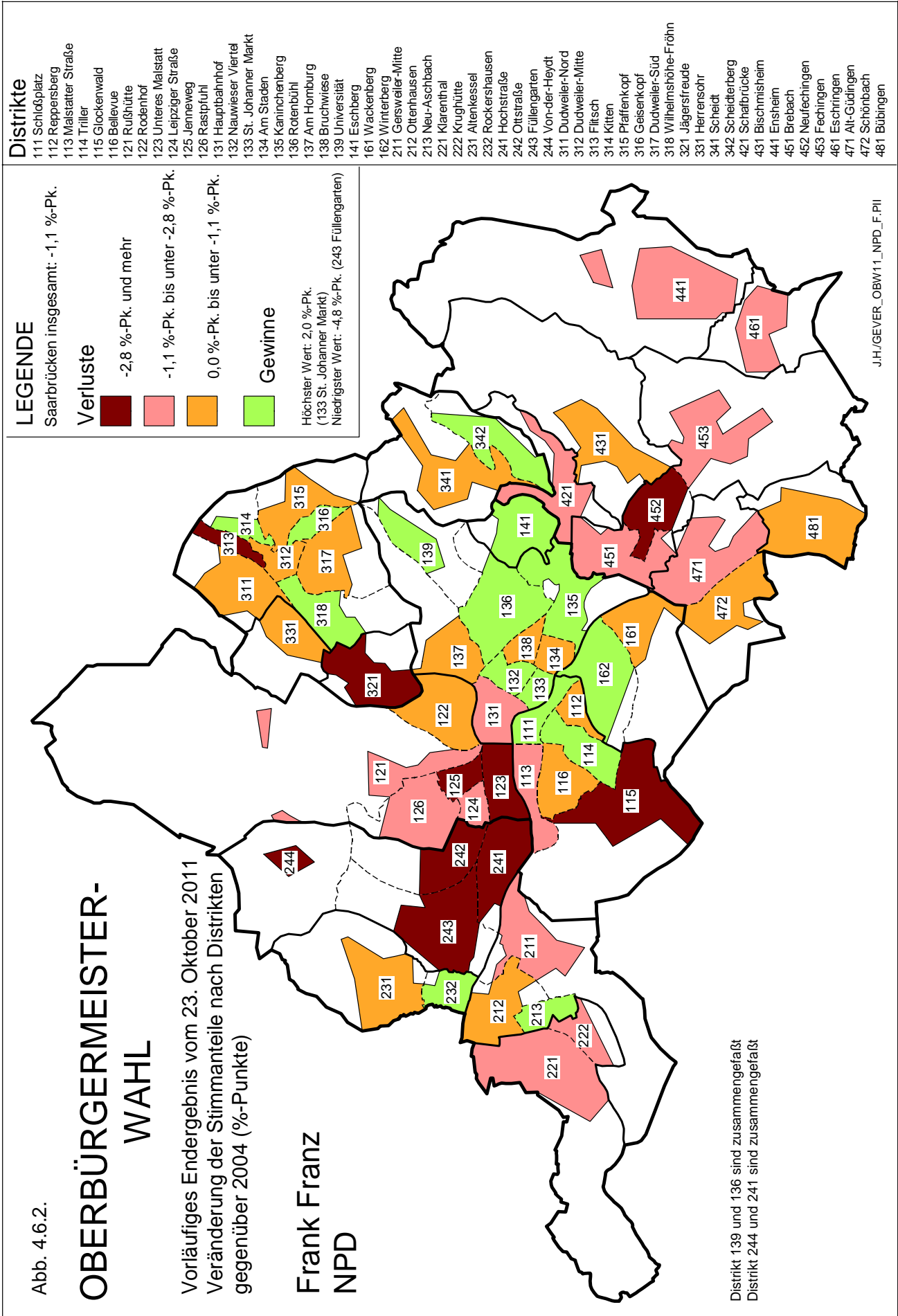





**5.**

## **Ergebnisse Wahlbezirke**

---

**Höchste und niedrigste Stimmanteile (Tab.)**

**Vorläufiges Endergebnis (Tab.)**

5.1.

## Höchste und niedrigste Wahlbeteiligung nach Wahlbezirken

## Höchstes Ergebnis

Nr.	Wahlbezirk	2011	2004
1413	Grundschule Eschberg	60,3	75,2
4532	Feuerwehrgerätehaus Fechingen	55,5	53,4
4533	Ehem.Grundschule Hasenberg	54,7	57,1
1362	Kath. Kirchengem.Liebfr.Maria Königin	53,4	69,3
1264	Siedlergemeinschaft Rastpfuhl	52,8	63,5
1365	Gymnasium Am Rotenbühl	51,8	64,9
1122	Hohe Wacht Schule	51,6	63,2
1164	Gesamtschule Bellevue	51,3	65,3
4611	Feuerwehrgerätehaus Eschringen	50,8	65,2
4531	Feuerwehrgerätehaus Fechingen	50,4	55,8
1371	Max-Ophüls-Schule Am Homburg	50,3	65,6
4812	Grundschule Bübingen	49,3	68,2
1364	Seniorenhilfe Haus Am Steinhübel	49,2	69,1
3421	Berg-Cafe	49,0	66,7
1143	Hohe Wacht-Schule	49,0	60,8
4713	Gemeindezentrum Güdingen	48,3	69,7
1363	Seniorenhilfe Haus Am Steinhübel	48,1	58,4
1343	VSE	47,5	60,0
1261	Hochschule für Technik u. Wirtschaft	47,4	63,6
3413	Grundschule Scheidt	47,3	60,3

## Niedrigstes Ergebnis

1233	Techn.-Gewerbl.Berufsbildungszentrum II	21,8	36,2
1231	Kirchbergschule	21,0	32,0
1131	Ludwigsgymnasium	20,8	39,0
1252	Kinderhort St.Paulus	20,2	34,4
1254	Kirchberg-Schule	20,0	34,0
2422	Gesamtschule Rastbachtal	19,7	32,7
2411	Bürgerhaus Burbach	19,4	30,6
3121	Gasthaus Bürgerhof Martin	19,4	30,5
3122	Bürgerhaus Dudweiler	19,1	31,2
2432	It-Park Saar	18,3	31,3
1242	A.S.S.	17,9	27,6
1232	Techn.-Gewerbl.Berufsbildungszentrum II	17,5	28,9
2414	Bürgerhaus Burbach	17,5	31,6
2412	Weyersbergschule Burbach (mit 2441)	17,4	28,8
1151	Gemeindezentrum Heilig Kreuz	17,3	39,1
2434	Neue Füllengartenschule	16,1	26,5
1152	Gemeindezentrum Heilig Kreuz	15,8	33,8
1234	Kirchberg-Schule	14,8	30,8
2413	Bürgerhaus Burbach	14,4	26,9
2433	It-Park Saar	12,7	17,1

A) Wahlbeteiligung in den Wahlbezirken incl. Briefwähler/innen (Schätzung)

5.1.

Höchste und niedrigste Stimmanteile nach Wahlbezirken

**Charlotte Britz**  
SPD

**Peter Strobel**  
CDU

Höchstes Ergebnis

Höchstes Ergebnis

Nr. Wahlbezirk	Wahlbeteil.	2011	2004	Nr. Wahlbezirk	Wahlbeteil.	2011	2004
1152 Gemeindezentrum Heilig Kreuz	13,7	78,9	46,9	4532 Feuerwehrgerätehaus Fechingen	46,4	63,7	39,7
2421 Weyersbergschule Burbach	22,0	78,3	55,9	4533 Ehem.Grundschule Hasenberg	42,9	59,0	48,1
1252 Kinderhort St.Paulus	15,9	78,3	44,9	4531 Feuerwehrgerätehaus Fechingen	41,7	56,9	39,1
1251 Kinderhort St.Paulus	19,5	77,9	51,1	4411 Sporthalle Ensheim	35,6	44,3	56,0
3211 FH f. Verwaltung Jägersfreude	27,9	77,6	56,8	4412 Sporthalle Ensheim	35,3	43,7	49,7
1254 Kirchberg-Schule	15,5	76,7	43,0	4413 Sporthalle Ensheim	29,9	42,5	53,4
1242 A.S.S.	13,9	74,5	50,6	2314 Waldorfschule (Neubau)	18,5	42,0	44,4
2413 Bürgerhaus Burbach	10,7	73,5	26,9	3421 Berg-Cafe	36,8	40,9	62,3
1131 Ludwigsgymnasium	16,3	72,8	43,7	4713 Gemeindezentrum Güdingen	35,1	40,8	56,8
2423 Weyersbergschule Burbach	22,3	72,5	42,6	4611 Feuerwehrgerätehaus Eschringen	41,7	40,2	41,9
1253 Cafe Zam	21,9	72,3	49,6	4812 Grundschule Bübingen	38,4	38,6	56,8
1232 Techn.-Gewerbl.Berufsbildungszentrum	14,0	72,2	36,1	1122 Hohe Wacht Schule	39,1	38,5	35,3
2422 Gesamtschule Rastbachtal	15,9	72,0	35,9	4811 Festhalle Bübingen	37,3	37,9	54,1
1133 Ludwigsgymnasium	20,1	71,9	38,8	2313 Gaststätte Im Alsbachbad	25,8	36,5	44,9
1322 Otto-Hahn-Gymnasium	30,5	71,4	43,1	4722 Peugeot-Automobile	21,2	35,5	46,6
1161 Grundschule Ordensgut	15,3	71,2	45,3	3111 Schutzhundesportverein	25,5	35,3	39,6
1243 A.S.S.	21,3	70,8	44,7	1621 Hohe Wacht-Schule	35,1	35,3	55,1
1151 Gemeindezentrum Heilig Kreuz	13,9	70,7	37,4	3153 Sängerkreis Männerchor Harmonie 1896	23,6	35,2	45,0
3112 Feuerwache Dudweiler	21,6	69,9	47,3	1143 Hohe Wacht-Schule	36,5	35,1	44,4
1614 Kath.Kirchengemeinde St. Pius	29,9	69,8	55,4	1416 Grundschule Eschberg	31,7	34,4	56,6
<b>Niedrigstes Ergebnis</b>				<b>Niedrigstes Ergebnis</b>			
1142 Gesamtschule Bellevue	24,1	48,1	32,4	2433 It-Park Saar	8,1	14,6	29,3
4212 Ehem.Grundschule Schafbrücke	29,6	47,5	36,1	1163 Günther-Wöhe-Gymnasium f.Wirtschaft	30,9	14,3	28,3
2313 Gaststätte Im Alsbachbad	25,8	47,0	37,3	1311 Max-Ophüls-Schule Rotenberg	20,0	14,3	18,9
4413 Sporthalle Ensheim	29,9	46,6	27,6	1131 Ludwigsgymnasium	16,3	13,9	29,1
1122 Hohe Wacht Schule	39,1	46,3	38,6	1342 Erweiterte Realschule Bruchwiese	30,3	13,8	26,4
1416 Grundschule Eschberg	31,7	45,2	27,9	1253 Cafe Zam	21,9	13,3	27,3
1621 Hohe Wacht-Schule	35,1	45,1	25,7	2421 Weyersbergschule Burbach	22,0	13,1	27,6
1362 Kath. Kirchengem.Liebr.Maria Königin	34,2	44,8	26,3	1242 A.S.S.	13,9	13,1	22,0
2314 Waldorfschule (Neubau)	18,5	44,3	38,2	1252 Kinderhort St.Paulus	15,9	13,0	27,1
4411 Sporthalle Ensheim	35,6	43,5	26,1	1332 Musikhochschule	26,7	13,0	23,4
4611 Feuerwehrgerätehaus Eschringen	41,7	43,3	41,2	1254 Kirchberg-Schule	15,5	12,8	23,9
4811 Festhalle Bübingen	37,3	42,7	25,0	3211 FH f. Verwaltung Jägersfreude	27,9	12,7	23,8
4412 Sporthalle Ensheim	35,3	42,2	33,1	1341 Ordnungsamt der Stadt Saarbrücken	25,4	12,0	31,3
1143 Hohe Wacht-Schule	36,5	41,3	30,3	1152 Gemeindezentrum Heilig Kreuz	13,7	11,3	28,8
3421 Berg-Cafe	36,8	37,6	24,3	1243 A.S.S.	21,3	11,2	23,7
4812 Grundschule Bübingen	38,4	34,9	22,9	1322 Otto-Hahn-Gymnasium	30,5	10,7	29,7
4531 Feuerwehrgerätehaus Fechingen	41,7	34,4	40,7	1324 Max-Ophüls-Schule Rotenberg	22,6	9,9	17,8
4713 Gemeindezentrum Güdingen	35,1	33,6	26,9	2412 Weyersbergschule Burbach (mit 2441)	13,1	9,3	31,5
4532 Feuerwehrgerätehaus Fechingen	46,4	29,9	41,4	1251 Kinderhort St.Paulus	19,5	9,2	26,9
4533 Ehem.Grundschule Hasenberg	42,9	26,1	33,2	1161 Grundschule Ordensgut	15,3	8,3	27,5

5.1.

Höchste und niedrigste Stimmanteile nach Wahlbezirken

**Claudia Willger**  
**GRÜNE**

**Friedhelm Fiedler**  
**FDP**

Höchstes Ergebnis

Höchstes Ergebnis

Nr. Wahlbezirk	Wahlbeteil.	2011	2004	Nr. Wahlbezirk	Wahlbeteil.	2011	2004
1324 Max-Ophüls-Schule Rotenberg	22,6	19,2	26,2	4713 Gemeindezentrum Güdingen	35,1	18,8	7,5
4812 Grundschule Bübingen	38,4	15,4	6,9	2112 Waldschule Gersweiler	28,3	13,2	4,5
1361 Gymnasium Am Rotenbühl (mit 1391)	20,9	15,3	16,2	1362 Kath. Kirchengem.Liebfr.Maria Königin	34,2	13,1	5,7
1323 Otto-Hahn-Gymnasium	24,5	14,8	23,7	1153 Gemeindezentrum Heilig Kreuz	18,5	13,0	7,6
1332 Musikhochschule	26,7	14,7	27,2	4721 Gasthaus Zur Wilden Ente	33,0	12,5	6,0
1312 Haus der Gewerkschaften	17,0	13,8	15,6	2122 Aschbachschule Ottenhausen	30,5	12,4	2,0
1341 Ordnungsamt der Stadt Saarbrücken	25,4	13,2	26,4	3421 Berg-Cafe	36,8	12,4	4,6
1373 Max-Ophüls-Schule Am Homburg	30,4	12,8	13,7	1624 Arnulfschule	28,5	12,3	6,1
1322 Otto-Hahn-Gymnasium	30,5	12,5	18,7	1611 Arnulfschule	26,8	11,8	4,2
1143 Hohe Wacht-Schule	36,5	12,4	13,2	1621 Hohe Wacht-Schule	35,1	10,9	5,8
1343 VSE	37,6	12,4	20,0	1364 Seniorenhilfe Haus Am Steinhübel	34,1	10,5	5,9
1342 Erweiterte Realschule Bruchwiese	30,3	12,4	21,3	2113 Waldschule Gersweiler	31,1	10,4	3,9
3141 Sporthalle "Auf den Kitten"	24,7	11,8	6,4	2214 Grundschule Klarenthal	27,0	10,4	2,4
1311 Max-Ophüls-Schule Rotenberg	20,0	11,7	30,9	4811 Festhalle Bübingen	37,3	10,2	8,4
1331 Musikhochschule	22,6	11,7	25,0	1612 Arnulfschule	37,6	10,2	6,0
4212 Ehem.Grundschule Schafbrücke	29,6	11,2	10,4	2121 Aschbachschule Ottenhausen	33,4	10,0	3,8
2412 Weyersbergschule Burbach (mit 2441)	13,1	11,2	8,3	1413 Grundschule Eschberg	39,8	9,9	4,1
1321 Max-Ophüls-Schule Rotenberg	27,7	11,1	18,0	3412 Grundschule Scheidt	30,3	9,7	6,7
1365 Gymnasium Am Rotenbühl	44,0	11,0	11,8	1211 Grundschule Rußhütte	30,2	9,7	5,2
1622 Mehrzweckhalle St.Arnual	27,8	10,6	16,3	1343 VSE	37,6	9,5	3,7
<b>Niedrigstes Ergebnis</b>				<b>Niedrigstes Ergebnis</b>			
1241 A.S.S.	18,3	3,5	6,2	3131 Kindergarten Rehbach	27,1	2,7	2,6
2314 Waldorfschule (Neubau)	18,5	3,4	4,8	3111 Schutzhundesportverein	25,5	2,7	4,6
2111 Ev.Kirchengemeinde Gersweiler	28,7	3,2	6,1	3141 Sporthalle "Auf den Kitten"	24,7	2,4	2,8
1613 Kath.Kirchengemeinde St. Pius	28,0	3,1	3,6	1254 Kirchberg-Schule	15,5	2,3	5,6
2213 Erweiterte Realschule Klarenthal	31,7	3,1	5,9	2423 Weyersbergschule Burbach	22,3	2,3	3,4
1615 Kath.Kirchengemeinde St. Pius	17,9	3,0	7,3	2421 Weyersbergschule Burbach	22,0	2,3	3,1
2431 Seniorenheim Haus Sonnenwinkel	28,9	3,0	6,1	1615 Kath.Kirchengemeinde St. Pius	17,9	2,0	2,8
1411 Grundschule Eschberg	29,9	3,0	3,9	3211 FH f. Verwaltung Jägersfreude	27,9	1,9	1,8
2434 Neue Füllengartenschule	12,8	2,9	7,0	3151 Vereinslokal Pfaffenkopf	23,0	1,9	3,7
2413 Bürgerhaus Burbach	10,7	2,4	12,0	3212 Gasthaus Zum Schösschen	25,6	1,8	3,0
3211 FH f. Verwaltung Jägersfreude	27,9	2,3	3,2	1225 Rodenhofschule	26,0	1,8	4,7
4522 Turnhalle Brebach	34,1	2,3	8,0	1253 Cafe Zam	21,9	1,7	2,7
2421 Weyersbergschule Burbach	22,0	2,3	3,4	3112 Feuerwache Dudweiler	21,6	1,5	4,8
2312 Barbaraschule Altenkessel	17,8	2,2	9,1	1151 Gemeindezentrum Heilig Kreuz	13,9	1,2	1,0
4532 Feuerwehrgerätehaus Fechingen	46,4	2,1	9,1	2422 Gesamtschule Rastbachtal	15,9	1,2	3,7
2311 Barbaraschule Altenkessel	19,1	2,0	7,4	1234 Kirchberg-Schule	11,9	0,0	2,3
2211 Kath.Kirchengemeinde St. Antonius	27,4	1,9	5,7	2433 It-Park Saar	8,1	0,0	5,3
2423 Weyersbergschule Burbach	22,3	1,8	4,9	3121 Gasthaus Bürgerhof Martin	13,0	0,0	3,4
1251 Kinderhort St.Paulus	19,5	0,8	5,4	1252 Kinderhort St.Paulus	15,9	0,0	3,6
1152 Gemeindezentrum Heilig Kreuz	13,7	0,0	3,1	2413 Bürgerhaus Burbach	10,7	0,0	3,0

5.1.

## Höchste und niedrigste Stimmanteile nach Wahlbezirken

## Frank Franz NPD

### Höchstes Ergebnis

Nr. Wahlbezirk	Wahl- beteil.	2011	2004
2433 It-Park Saar	8,1	12,2	9,3
3121 Gasthaus Bürgerhof Martin	13,0	10,6	7,3
2432 It-Park Saar	13,6	9,3	11,8
3181 Clubheim Tus Herrensohr	21,0	9,3	3,4
2321 Turnerheim Tv Rockershausen	22,9	8,5	8,7
2412 Weyersbergschule Burbach (mit 2441)	13,1	8,4	11,6
2431 Seniorenheim Haus Sonnenwinkel	28,9	8,3	12,7
2414 Bürgerhaus Burbach	12,8	7,6	12,3
1231 Kirchbergschule	14,4	7,5	6,1
1253 Cafe Zam	21,9	7,5	9,8
3113 Kinderhaus Dudweiler Nord	21,3	7,4	5,8
2434 Neue Füllengartenschule	12,8	7,4	18,4
1243 A.S.S.	21,3	7,3	8,3
4511 Feuerwehrgerätehaus Brebach	20,1	7,1	10,4
2435 Neue Füllengartenschule	17,0	7,1	18,8
1225 Rodenhofschule	26,0	6,8	7,0
1613 Kath.Kirchengemeinde St. Pius	28,0	6,8	5,9
2213 Erweiterte Realschule Klarenthal	31,7	6,6	7,4
1223 Kath. Kindergarten St. Albert	31,9	6,4	6,9
1241 A.S.S.	18,3	6,3	6,2

### Niedrigstes Ergebnis

1343 VSE	37,6	1,1	1,3
4713 Gemeindezentrum Güdingen	35,1	1,0	1,1
1332 Musikhochschule	26,7	0,9	1,3
4532 Feuerwehrgerätehaus Fechingen	46,4	0,9	4,3
1342 Erweiterte Realschule Bruchwiese	30,3	0,8	1,4
1312 Haus der Gewerkschaften	17,0	0,8	4,5
1624 Arnulfschule	28,5	0,8	0,3
4722 Peugeot-Automobile	21,2	0,7	4,7
4522 Turnhalle Brebach	34,1	0,6	2,2
1131 Ludwigsgymnasium	16,3	0,6	7,4
1372 Max-Ophüls-Schule Am Homburg	30,8	0,6	1,0
4213 Festhalle Schafbrücke	28,7	0,5	2,7
1362 Kath. Kirchengem.Liebfr.Maria Königin	34,2	0,5	0,9
1365 Gymnasium Am Rotenbühl	44,0	0,5	1,0
4813 Kath. Pfarramt St.Katharina	31,6	0,4	5,6
1361 Gymnasium Am Rotenbühl (mit 1391)	20,9	0,3	1,0
1373 Max-Ophüls-Schule Am Homburg	30,4	0,3	2,3
1341 Ordnungsamt der Stadt Saarbrücken	25,4	0,3	1,7
1323 Otto-Hahn-Gymnasium	24,5	0,0	2,8
1222 Ev. Gemeindezentrum Rodenhof	32,9	0,0	2,4

**Vorläufiges Endergebnis der Oberbürgermeisterwahl vom 23. Oktober 2011**

**5.2.**

**Ergebnis nach Wahlbezirken und die Veränderung gegenüber der  
Oberbürgermeisterwahl vom 5. September 2004 (\* absolut und in %-Punkten)**

Wahlbezirk	Wahlberechtigte		Wähler		gültig D	Britz SPD D1	Strobel CDU D2	Willger GRÜNE D3	Fiedler FDP D4	Franz NPD D5
	Insg.	ausgWS <sup>1)</sup>	Insg. A)	darunter mit WS <sup>1)</sup>						
	A	A2	B	B1						
1111 Ludwigsgymnasium	966	66	177	0	174	99	41	17	14	3
*		6,8	22,7			56,9	23,6	9,8	8,0	1,7
*	15	-42	-53	0	-50	19	-51	-17	6	-3
		-4,5	-9,4			21,2	-17,5	-5,4	4,5	-1,0
1112 Gymnasium Am Schloß	1.057	165	271	27	261	139	72	27	20	3
*		15,6	35,7			53,3	27,6	10,3	7,7	1,1
*	-6	-36	-188	-26	-194	-18	-121	-42	6	-3
		-3,3	-20,8			18,8	-14,8	-4,8	4,6	-0,2
1119 Briefwahlbezirk Schloßplatz			149	149	146	91	36	9	6	4
*			-68	-68	-70	62,3	24,7	6,2	4,1	2,7
*						0	-52	-17	-1	3
						20,2	-16,1	-5,9	0,9	2,3
<b>111 Schloßplatz</b>	<b>2.023</b>	<b>231</b>	<b>597</b>	<b>176</b>	<b>581</b>	<b>329</b>	<b>149</b>	<b>53</b>	<b>40</b>	<b>10</b>
*		<b>11,4</b>	<b>29,5</b>			<b>56,6</b>	<b>25,6</b>	<b>9,1</b>	<b>6,9</b>	<b>1,7</b>
*	<b>9</b>	<b>-78</b>	<b>-309</b>	<b>-94</b>	<b>-314</b>	<b>1</b>	<b>-224</b>	<b>-76</b>	<b>11</b>	<b>-3</b>
		<b>-3,9</b>	<b>-15,5</b>			<b>20,0</b>	<b>-16,0</b>	<b>-5,3</b>	<b>3,6</b>	<b>0,3</b>
1121 Gymnasium Am Schloß	971	109	361	0	346	207	70	33	32	4
*		11,2	45,1			59,8	20,2	9,5	9,2	1,2
*	38	-55	-83	0	-90	52	-131	-18	16	0
		-6,4	-16,0			24,3	-25,9	-2,2	5,6	0,2
1122 Hohe-Wacht-Schule	673	119	263	57	257	119	99	24	11	4
*		17,7	51,6			46,3	38,5	9,3	4,3	1,6
*	-12	-34	-52	13	-49	1	-9	-8	-9	-8
		-4,7	-11,6			7,7	3,2	-1,1	-2,3	-2,4
1129 Briefwahlbezirk Reppersberg			161	161	157	73	56	14	12	2
*			-83	-83	-86	46,5	35,7	8,9	7,6	1,3
*						1	-68	-15	0	2
						16,9	-15,4	-3,0	2,7	1,3
<b>112 Reppersberg</b>	<b>1.644</b>	<b>228</b>	<b>785</b>	<b>218</b>	<b>760</b>	<b>399</b>	<b>225</b>	<b>71</b>	<b>55</b>	<b>10</b>
*		<b>13,9</b>	<b>47,7</b>			<b>52,5</b>	<b>29,6</b>	<b>9,3</b>	<b>7,2</b>	<b>1,3</b>
*	<b>26</b>	<b>-89</b>	<b>-218</b>	<b>-70</b>	<b>-225</b>	<b>54</b>	<b>-208</b>	<b>-41</b>	<b>7</b>	<b>-6</b>
		<b>-5,7</b>	<b>-14,2</b>			<b>17,5</b>	<b>-14,4</b>	<b>-2,0</b>	<b>2,4</b>	<b>-0,3</b>
1131 Ludwigsgymnasium	1.022	54	167	0	158	115	22	14	6	1
*		5,3	20,8			72,8	13,9	8,9	3,8	0,6
*	17	-41	-147	-95	-151	-20	-68	-19	-7	-22
		-4,2	-18,2			29,1	-15,2	-1,8	-0,4	-6,8
1132 Ludwigsgymnasium	1.117	112	262	26	254	167	39	23	19	6
*		10,0	31,9			65,7	15,4	9,1	7,5	2,4
*	33	-31	-81	-2	-83	28	-70	-26	7	-4
		-3,2	-10,6			24,5	-17,0	-5,5	3,9	-0,6
1133 Ludwigsgymnasium	755	80	152	0	146	105	22	6	5	8
*		10,6	29,0			71,9	15,1	4,1	3,4	5,5
*	-16	14	-87	0	-86	15	-55	-20	-7	-5
		2,0	-9,0			33,1	-18,1	-7,1	-1,7	-0,1
1139 Briefwahlbezirk Malstatter Straße			206	206	204	137	30	19	12	6
*			-43	-43	-40	67,2	14,7	9,3	5,9	2,9
*						32	-53	-9	1	0
						24,1	-19,3	-2,2	1,4	0,5
<b>113 Malstatter Straße</b>	<b>2.894</b>	<b>246</b>	<b>787</b>	<b>232</b>	<b>762</b>	<b>524</b>	<b>113</b>	<b>62</b>	<b>42</b>	<b>21</b>
*		<b>8,5</b>	<b>27,2</b>			<b>68,8</b>	<b>14,8</b>	<b>8,1</b>	<b>5,5</b>	<b>2,8</b>
*	<b>34</b>	<b>-58</b>	<b>-358</b>	<b>-140</b>	<b>-360</b>	<b>55</b>	<b>-246</b>	<b>-74</b>	<b>-6</b>	<b>-31</b>
		<b>-2,1</b>	<b>-12,8</b>			<b>27,0</b>	<b>-17,2</b>	<b>-4,0</b>	<b>1,2</b>	<b>-1,9</b>
1141 Günther-Wöhe-Gymnasium für Wirtschaft	1.014	142	302	0	287	140	86	30	26	5
*		14,0	42,2			48,8	30,0	10,5	9,1	1,7
*	20	-48	-112	-3	-124	8	-104	-18	14	-6
		-5,1	-17,1			16,7	-16,3	-1,2	6,1	-0,9
1142 Gesamtschule Bellevue	733	82	177	0	156	75	53	13	9	6
*		11,2	34,0			48,1	34,0	8,3	5,8	3,8
*	-34	-64	-88	-2	-103	-9	-77	-10	-2	0
		-7,8	-18,1			15,6	-16,2	-0,5	1,5	1,5
1143 Hohe-Wacht-Schule	737	104	269	0	225	93	79	28	16	9
*		14,1	49,0			41,3	35,1	12,4	7,1	4,0
*	-1	6	-89	0	-131	-15	-79	-19	-14	2
		0,8	-11,8			11,0	-9,3	-0,8	-1,3	2,0
1149 Briefwahlbezirk Triller			290	290	281	130	101	24	21	5
*			-111	-111	-110	46,3	35,9	8,5	7,5	1,8
*						26	-130	-6	3	1
						19,7	-23,1	0,9	2,9	0,8
<b>114 Triller</b>	<b>2.484</b>	<b>328</b>	<b>1.038</b>	<b>290</b>	<b>949</b>	<b>438</b>	<b>319</b>	<b>95</b>	<b>72</b>	<b>25</b>
*		<b>13,2</b>	<b>41,8</b>			<b>46,2</b>	<b>33,6</b>	<b>10,0</b>	<b>7,6</b>	<b>2,6</b>
*	<b>-15</b>	<b>-106</b>	<b>-400</b>	<b>-116</b>	<b>-468</b>	<b>10</b>	<b>-390</b>	<b>-53</b>	<b>1</b>	<b>-3</b>
		<b>-4,2</b>	<b>-15,8</b>			<b>15,9</b>	<b>-16,4</b>	<b>-0,4</b>	<b>2,6</b>	<b>0,7</b>

1) WS = Wahlscheine

A) Wahlbeteiligung in den Wahlbezirken incl. Briefwähler/innen (Schätzung)

5.2.

Ergebnis nach Wahlbezirken und die Veränderung gegenüber der Oberbürgermeisterwahl vom 5. September 2004 (\* absolut und in %-Punkten)

Wahlbezirk	Wahlberechtigte		Wähler		gültig	Britz SPD	Strobel CDU	Willger GRÜNE	Fiedler FDP	Franz NPD
	Insg.	ausgWS <sup>1)</sup>	Insg. A)	darunter mit WS <sup>1)</sup>						
	A	A2	B	B1						
1151 Pfarrzentrum Heilig Kreuz	599	22	83	0	82	58	16	5	1	2
*		3,7	17,3			70,7	19,5	6,1	1,2	2,4
*	-99	-58	-117	0	-113	-15	-75	1	-1	-14
		-7,8	-21,8			33,3	-27,2	4,0	0,2	-5,8
1152 Pfarrzentrum Heilig Kreuz	519	12	71	0	71	56	8	0	3	4
*		2,3	15,8			78,9	11,3	0,0	4,2	5,6
*	-102	-36	-95	0	-89	-19	-38	-5	0	-18
		-5,4	-17,9			32,0	-17,5	-3,1	2,4	-8,1
1153 Pfarrzentrum Heilig Kreuz	297	43	55	0	54	34	9	2	7	2
*		14,5	32,1			63,0	16,7	3,7	13,0	3,7
*	-2	-2	-53	0	-51	1	-39	-3	-1	-3
		-0,6	-17,8			31,5	-29,0	-1,1	5,3	-1,1
1159 Briefwahlbezirk Glockenwald			72	72	71	48	12	3	2	6
*			-86	-86	-86	67,6	16,9	4,2	2,8	8,5
*						-43	-35	-3	0	-1
						9,6	-13,0	0,4	1,5	4,0
<b>115 Glockenwald</b>	<b>1.415</b>	<b>77</b>	<b>281</b>	<b>72</b>	<b>278</b>	<b>196</b>	<b>45</b>	<b>10</b>	<b>13</b>	<b>14</b>
*		5,4	19,9			70,5	16,2	3,6	4,7	5,0
*	-203	-96	-351	-86	-339	-76	-187	-10	-2	-36
		-5,3	-19,2			26,4	-21,4	0,4	2,2	-3,1
1161 Grundschule Ordensgut	915	78	140	0	132	94	11	13	8	6
*		8,5	22,9			71,2	8,3	9,8	6,1	4,5
*	-24	-68	-100	0	-104	-13	-54	-3	0	-19
		-7,0	-16,7			25,9	-19,2	3,1	2,7	-6,0
1162 Günther-Wöhe-Gymnasium für Wirtschaft	733	68	161	0	154	100	29	13	8	4
*		9,3	30,2			64,9	18,8	8,4	5,2	2,6
*	17	-21	-65	0	-65	-2	-41	-20	5	1
		-3,2	-12,5			18,4	-13,1	-6,6	3,8	1,2
1163 Günther-Wöhe-Gymnasium für Wirtschaft	933	80	288	1	279	180	40	29	17	13
*		8,6	38,5			64,5	14,3	10,4	6,1	4,7
*	-13	-34	-94	0	-92	14	-65	-23	-3	2
		-3,5	-12,7			19,8	-14,0	-3,6	0,7	1,7
1164 Gesamtschule Bellevue	1.419	145	599	1	584	337	146	33	51	17
*		10,2	51,3			57,7	25,0	5,7	8,7	2,9
*	-1	-45	-158	0	-164	82	-205	-43	15	-3
		-3,2	-14,1			23,6	-21,9	-4,5	3,9	0,2
1169 Briefwahlbezirk Bellevue			329	329	325	206	76	20	18	5
*			-155	-155	-154	63,4	23,4	6,2	5,5	1,5
*						-28	-79	-33	2	-1
						14,5	-9,0	-4,9	2,2	0,3
<b>116 Bellevue</b>	<b>4.000</b>	<b>371</b>	<b>1.517</b>	<b>331</b>	<b>1.474</b>	<b>917</b>	<b>302</b>	<b>108</b>	<b>102</b>	<b>45</b>
*		9,3	37,9			62,2	20,5	7,3	6,9	3,1
*	-21	-168	-572	-155	-579	53	-444	-122	19	-20
		-4,1	-14,0			20,1	-15,8	-3,9	2,9	-0,1
<b>11 Briefwahl Alt-Saarbrücken</b>			<b>1.207</b>	<b>1.207</b>	<b>1.184</b>	<b>685</b>	<b>311</b>	<b>89</b>	<b>71</b>	<b>28</b>
*			-546	-546	-546	57,9	26,3	7,5	6,0	2,4
*						-12	-417	-83	5	4
						17,6	-15,8	-2,4	2,2	1,0
<b>11 ALT-SAARBRÜCKEN</b>	<b>14.460</b>	<b>1.481</b>	<b>5.005</b>	<b>1.319</b>	<b>4.804</b>	<b>2.803</b>	<b>1.153</b>	<b>399</b>	<b>324</b>	<b>125</b>
*		10,2	34,6			58,3	24,0	8,3	6,7	2,6
*	-170	-595	-2.208	-661	-2.285	97	-1.699	-376	30	-99
		-3,9	-14,7			20,2	-16,2	-2,6	2,6	-0,6
1211 Grundschule Rußhütte	972	91	294	2	290	162	69	16	28	15
*		9,4	38,8			55,9	23,8	5,5	9,7	5,2
*	-87	-21	-120	2	-115	9	-97	-14	7	-10
		-1,2	-10,4			18,1	-17,2	-1,9	4,5	-1,0
1212 Grundschule Rußhütte	831	45	163	10	159	107	32	9	7	4
*		5,4	24,6			67,3	20,1	5,7	4,4	2,5
*	-2	-10	-84	10	-79	-1	-44	-11	0	-14
		-1,2	-11,4			21,9	-11,8	-2,7	1,5	-5,0
1219 Briefwahlbezirk Rußhütte			124	124	124	82	31	5	4	2
*			-36	-36	-31	66,1	25,0	4,0	3,2	1,6
*						27	-43	-7	-2	0
						30,6	-22,7	-3,7	-0,6	0,3
<b>121 Rußhütte</b>	<b>1.803</b>	<b>136</b>	<b>581</b>	<b>136</b>	<b>573</b>	<b>351</b>	<b>132</b>	<b>30</b>	<b>39</b>	<b>21</b>
*		7,5	32,2			61,3	23,0	5,2	6,8	3,7
*	-89	-31	-240	-24	-225	35	-184	-32	5	-24
		-1,3	-11,2			21,7	-16,6	-2,5	2,5	-2,0
1221 Ev. Gemeindezentrum Rodenhof	962	107	288	0	279	166	66	18	25	4
*		11,1	40,1			59,5	23,7	6,5	9,0	1,4
*	-20	-48	-114	0	-108	33	-117	-21	13	-7
		-4,7	-15,9			25,1	-23,6	-3,6	5,9	-1,4

1) WS = Wahlscheine

A) Wahlbeteiligung in den Wahlbezirken incl. Briefwähler/innen (Schätzung)

**Vorläufiges Endergebnis der Oberbürgermeisterwahl vom 23. Oktober 2011**

**5.2.**

**Ergebnis nach Wahlbezirken und die Veränderung gegenüber der  
Oberbürgermeisterwahl vom 5. September 2004 (\* absolut und in %-Punkten)**

Wahlbezirk	Wahlberechtigte		Wähler		gültig D	Britz SPD D1	Strobel CDU D2	Willger GRÜNE D3	Fiedler FDP D4	Franz NPD D5
	Insg.	ausgWS <sup>1)</sup>	Insg. A)	darunter mit WS <sup>1)</sup>						
	A	A2	B	B1						
1222 Ev. Gemeindezentrum Rodenhof	650	75	214	0	206	131	56	12	7	0
*		11,5	43,5			63,6	27,2	5,8	3,4	0,0
*	-4	-24	-84	0	-82	36	-89	-18	0	-7
		-3,6	-16,5			30,6	-23,2	-4,6	1,0	-2,4
1223 Kath. Kindergarten St. Albert	1.131	85	361	0	345	239	54	16	14	22
*		7,5	38,9			69,3	15,7	4,6	4,1	6,4
*	-55	-12	-171	-1	-164	16	-106	-29	-11	-13
		-0,7	-13,6			25,5	-15,8	-4,2	-0,9	-0,5
1224 Kath. Kindergarten St. Albert	948	63	270	1	257	168	59	17	10	3
*		6,6	34,7			65,4	23,0	6,6	3,9	1,2
*	-11	-16	-99	1	-104	28	-90	-11	-4	-11
		-1,6	-11,5			26,6	-18,3	-1,1	0,0	-2,7
1225 Rodenhofschule	872	81	227	0	219	152	34	14	4	15
*		9,3	34,7			69,4	15,5	6,4	1,8	6,8
*	-9	-22	-79	0	-81	28	-49	-25	-10	-6
		-2,4	-11,0			28,1	-12,1	-6,6	-2,8	-0,2
1226 Rodenhofschule	837	77	303	0	297	191	57	20	22	7
*		9,2	44,6			64,3	19,2	6,7	7,4	2,4
*	-24	-29	-68	0	-72	47	-103	-19	10	-2
		-3,1	-10,2			25,3	-24,2	-3,8	4,2	-0,1
1228 Briefwahlbezirk Rodenhof			237	237	234	126	71	20	10	7
*			-107	-107	-104	53,8	30,3	8,5	4,3	3,0
*						3	-89	-3	-7	-3
						17,5	-17,0	1,7	-0,8	0,0
1229 Briefwahlbezirk Rodenhof			213	213	208	134	37	18	14	5
*			-48	-48	-51	64,4	17,8	8,7	6,7	2,4
*						8	-49	-6	5	-2
						15,8	-15,4	-0,6	3,3	-0,3
<b>122 Rodenhof</b>	<b>5.400</b>	<b>488</b>	<b>2.113</b>	<b>451</b>	<b>2.045</b>	<b>1.307</b>	<b>434</b>	<b>135</b>	<b>106</b>	<b>63</b>
*		<b>9,0</b>	<b>39,1</b>			<b>63,9</b>	<b>21,2</b>	<b>6,6</b>	<b>5,2</b>	<b>3,1</b>
*	<b>-123</b>	<b>-151</b>	<b>-770</b>	<b>-155</b>	<b>-766</b>	<b>199</b>	<b>-692</b>	<b>-132</b>	<b>-4</b>	<b>-51</b>
		<b>-2,5</b>	<b>-13,1</b>			<b>24,5</b>	<b>-18,8</b>	<b>-2,9</b>	<b>1,3</b>	<b>-1,0</b>
1231 Kirchbergschule	1.117	76	161	0	159	97	28	14	8	12
*		6,8	21,0			61,0	17,6	8,8	5,0	7,5
*	85	-17	-87	0	-85	-9	-44	-26	5	-3
		-2,2	-11,0			17,6	-11,9	-7,6	3,8	1,4
1232 Techn. -Gewerbl. Berufsbildungszentrum	1.282	46	180	0	176	127	30	7	6	6
*		3,6	17,5			72,2	17,0	4,0	3,4	3,4
*	-109	-12	-171	0	-165	4	-91	-30	-14	-16
		-0,6	-11,4			36,1	-18,4	-6,9	-2,5	-3,0
1233 Techn. -Gewerbl. Berufsbildungszentrum	520	23	91	1	91	56	21	5	8	1
*		4,4	21,8			61,5	23,1	5,5	8,8	1,1
*	-25	-24	-65	1	-61	-14	-24	-2	4	-14
		-4,2	-14,4			15,5	-6,5	0,9	6,2	-8,8
1234 Kirchbergschule	653	19	78	0	76	53	13	6	0	4
*		2,9	14,8			69,7	17,1	7,9	0,0	5,3
*	4	-9	-97	0	-97	-6	-42	-12	-4	-23
		-1,4	-16,0			35,6	-14,7	-2,5	-2,3	-10,3
1239 Briefwahlbezirk Unteres Malstatt			159	159	152	103	27	16	5	1
*			-40	-40	-45	67,8	17,8	10,5	3,3	0,7
*						28	-45	-7	-3	-11
						29,7	-18,8	-1,1	-0,8	-5,4
<b>123 Unteres Malstatt</b>	<b>3.572</b>	<b>164</b>	<b>669</b>	<b>160</b>	<b>654</b>	<b>436</b>	<b>119</b>	<b>48</b>	<b>27</b>	<b>24</b>
*		<b>4,6</b>	<b>18,7</b>			<b>66,7</b>	<b>18,2</b>	<b>7,3</b>	<b>4,1</b>	<b>3,7</b>
*	<b>-45</b>	<b>-62</b>	<b>-460</b>	<b>-39</b>	<b>-453</b>	<b>3</b>	<b>-246</b>	<b>-77</b>	<b>-12</b>	<b>-67</b>
		<b>-1,7</b>	<b>-12,5</b>			<b>27,6</b>	<b>-14,8</b>	<b>-4,0</b>	<b>0,6</b>	<b>-4,6</b>
1241 A.S.S.	814	48	149	0	144	94	30	5	6	9
*		5,9	23,7			65,3	20,8	3,5	4,2	6,3
*	-25	0	-101	0	-99	-19	-51	-10	-2	-6
		0,2	-10,8			18,8	-12,5	-2,7	0,9	0,1
1242 A.S.S.	1.085	47	151	0	145	108	19	10	5	3
*		4,3	17,9			74,5	13,1	6,9	3,4	2,1
*	-2	-12	-100	-1	-96	-14	-34	-6	-13	-19
		-1,1	-9,7			23,9	-8,9	0,3	-4,0	-7,1
1243 A.S.S.	863	39	184	0	178	126	20	14	5	13
*		4,5	25,5			70,8	11,2	7,9	2,8	7,3
*	-48	-36	-78	-1	-75	13	-40	-16	0	-8
		-3,7	-10,1			26,1	-12,5	-4,0	0,8	-1,0
1249 Briefwahlbezirk Leipziger Straße			123	123	121	85	19	13	1	3
*			-27	-27	-26	70,2	15,7	10,7	0,8	2,5
*						19	-32	1	-5	-1
						25,3	-19,0	2,6	-3,3	-0,2

1) WS = Wahlscheine

A) Wahlbeteiligung in den Wahlbezirken incl. Briefwähler/innen (Schätzung)

5.2.

Ergebnis nach Wahlbezirken und die Veränderung gegenüber der Oberbürgermeisterwahl vom 5. September 2004 (\* absolut und in %-Punkten)

Wahlbezirk	Wahlberechtigte		Wähler		gültig	Britz SPD	Strobel CDU	Williger GRÜNE	Fiedler FDP	Franz NPD
	Insg.	ausgWS <sup>1)</sup>	Insg. A)	darunter mit WS <sup>1)</sup>						
	A	A2	B	B1						
<b>124 Leipziger Straße</b>	<b>2.762</b>	<b>134</b>	<b>607</b>	<b>123</b>	<b>588</b>	<b>413</b>	<b>88</b>	<b>42</b>	<b>17</b>	<b>28</b>
*	-75	4,9	22,0	-29	-296	70,2	15,0	7,1	2,9	4,8
*		-48	-306			-1	-157	-31	-20	-34
		-1,6	-10,2			23,4	-12,7	-1,1	-1,3	-2,3
1251 Kinderhort St. Paulus	691	33	135	0	131	102	12	1	10	6
*		4,8	23,7			77,9	9,2	0,8	7,6	4,6
*	-9	-16	-56	0	-55	7	-38	-9	5	-8
		-2,2	-10,4			26,8	-17,7	-4,6	4,9	-2,9
1252 Kinderhort St. Paulus	895	45	142	0	138	108	18	5	0	7
*		5,0	20,2			78,3	13,0	3,6	0,0	5,1
*	-48	-32	-108	0	-109	-3	-49	-9	-9	-26
		-3,1	-14,2			33,3	-14,1	-2,0	-3,6	-8,3
1253 Cafe "ZAM"	809	30	177	0	173	125	23	9	3	13
*		3,7	25,1			72,3	13,3	5,2	1,7	7,5
*	-51	-17	-84	-1	-83	-2	-47	-11	-4	-12
		-1,8	-10,5			22,6	-14,0	-2,6	-1,0	-2,3
1254 Kirchbergschule	575	30	89	0	86	66	11	3	2	4
*		5,2	20,0			76,7	12,8	3,5	2,3	4,7
*	-15	-30	-54	-1	-56	5	-23	-11	-6	-9
		-5,0	-14,0			33,8	-11,2	-6,4	-3,3	-4,5
1259 Briefwahlbezirk Jenneweg			119	119	118	87	18	6	5	2
*			-105	-105	-104	73,7	15,3	5,1	4,2	1,7
*						-36	-43	-6	-5	-4
						18,3	-12,2	-0,3	-0,3	-1,0
<b>125 Jenneweg</b>	<b>2.970</b>	<b>138</b>	<b>662</b>	<b>119</b>	<b>646</b>	<b>488</b>	<b>82</b>	<b>24</b>	<b>20</b>	<b>32</b>
*		4,6	22,3			75,5	12,7	3,7	3,1	5,0
*	-123	-95	-407	-107	-407	-29	-200	-46	-19	-59
		-2,9	-12,3			26,4	-14,1	-2,9	-0,6	-3,7
1261 Hochschule für Technik und Wirtschaft	1.008	122	366	0	355	219	92	22	17	5
*		12,1	47,4			61,7	25,9	6,2	4,8	1,4
*	-28	-40	-139	0	-144	29	-128	-20	0	-12
		-3,5	-16,2			23,6	-18,2	-2,2	1,4	-2,0
1262 Johanna-Kirchner-Haus	1.187	88	289	2	277	192	46	17	16	6
*		7,4	31,2			69,3	16,6	6,1	5,8	2,2
*	-49	-44	-104	-1	-106	23	-73	-19	-9	-12
		-3,3	-10,8			25,2	-14,5	-3,3	-0,8	-2,5
1263 Seniorenwohnanlage der AWO	1.062	101	293	0	288	176	79	17	11	5
*		9,5	36,3			61,1	27,4	5,9	3,8	1,7
*	97	-47	-143	-3	-138	4	-100	-18	-11	-4
		-5,8	-23,5			20,7	-14,6	-2,3	-1,3	-0,4
1264 Siedlergem. Rastpfuhl	721	57	328	0	319	187	86	14	24	8
*		7,9	52,8			58,6	27,0	4,4	7,5	2,5
*	-51	-25	-84	0	-88	39	-98	-17	3	-4
		-2,7	-10,7			22,3	-18,2	-3,2	2,4	-0,4
1269 Briefwahlbezirk Rastpfuhl			338	338	327	199	82	13	30	3
*			-161	-161	-164	60,9	25,1	4,0	9,2	0,9
*						-2	-128	-27	11	-7
						19,9	-17,7	-4,2	5,3	-1,1
<b>126 Rastpfuhl</b>	<b>3.978</b>	<b>368</b>	<b>1.614</b>	<b>340</b>	<b>1.566</b>	<b>973</b>	<b>385</b>	<b>83</b>	<b>98</b>	<b>27</b>
*		9,3	40,6			62,1	24,6	5,3	6,3	1,7
*	-31	-156	-631	-165	-640	93	-527	-101	-6	-39
		-3,8	-15,4			22,2	-16,8	-3,0	1,5	-1,3
<b>12 Briefwahl Malstatt</b>			<b>1.313</b>	<b>1.313</b>	<b>1.284</b>	<b>816</b>	<b>285</b>	<b>91</b>	<b>69</b>	<b>23</b>
*			-524	-524	-525	63,6	22,2	7,1	5,4	1,8
*						47	-429	-55	-6	-28
						21,0	-17,3	-1,0	1,2	-1,0
<b>12 MALSTATT</b>	<b>20.485</b>	<b>1.428</b>	<b>6.246</b>	<b>1.329</b>	<b>6.072</b>	<b>3.968</b>	<b>1.240</b>	<b>362</b>	<b>307</b>	<b>195</b>
*		7,0	30,5			65,3	20,4	6,0	5,1	3,2
*	-486	-543	-2.814	-519	-2.787	300	-2.006	-419	-56	-274
		-2,4	-12,7			23,9	-16,2	-2,9	1,0	-2,1
1311 Max-Ophüls-Schule Rotenberg	1.030	62	206	0	196	133	28	23	8	4
*		6,0	25,3			67,9	14,3	11,7	4,1	2,0
*	191	-21	-62	0	-69	36	-22	-59	-1	-7
		-3,9	-16,0			31,3	-4,6	-19,2	0,7	-2,1
1312 Haus der Gewerkschaften	749	53	127	0	123	74	25	17	6	1
*		7,1	23,2			60,2	20,3	13,8	4,9	0,8
*	50	-16	-57	0	-56	15	-41	-11	-1	-7
		-2,8	-12,4			27,2	-16,5	-1,8	1,0	-3,7
1319 Briefwahlbezirk Hauptbahnhof			101	101	100	56	21	14	6	3
*			-42	-42	-42	56,0	21,0	14,0	6,0	3,0
*						4	-29	-16	1	2
						19,4	-14,2	-7,1	2,5	2,3

1) WS = Wahrscheinung

A) Wahlbeteiligung in den Wahlbezirken incl. Briefwähler/innen (Schätzung)

5.2.

Ergebnis nach Wahlbezirken und die Veränderung gegenüber der Oberbürgermeisterwahl vom 5. September 2004 (\* absolut und in %-Punkten)

Wahlbezirk	Wahlberechtigte		Wähler		gültig	Britz SPD	Strobel CDU	Willger GRÜNE	Fiedler FDP	Franz NPD
	Insg.	ausgWS <sup>1)</sup>	Insg. A)	darunter mit WS <sup>1)</sup>						
	A	A2	B	B1						
<b>131 Hauptbahnhof</b>	<b>1.779</b>	<b>115</b>	<b>434</b>	<b>101</b>	<b>419</b>	<b>263</b>	<b>74</b>	<b>54</b>	<b>20</b>	<b>8</b>
*		6,5	24,4			62,8	17,7	12,9	4,8	1,9
*	241	-37	-161	-42	-167	55	-92	-86	-1	-12
		-3,4	-14,3			27,3	-10,7	-11,0	1,2	-1,5
1321 Max-Ophüls-Schule Rotenberg	866	65	240	0	234	153	36	26	14	5
*		7,5	34,6			65,4	15,4	11,1	6,0	2,1
*	114	-23	-72	-1	-72	28	-59	-29	3	0
		-4,2	-17,6			24,5	-15,7	-6,9	2,4	0,5
1322 Otto-Hahn-Gymnasium	1.293	130	394	0	384	274	41	48	16	5
*		10,1	39,6			71,4	10,7	12,5	4,2	1,3
*	83	-21	-106	-3	-108	62	-105	-44	-2	-2
		-2,4	-13,1			28,3	-19,0	-6,2	0,5	-0,1
1323 Otto-Hahn-Gymnasium	952	72	233	0	229	151	36	34	8	0
*		7,6	31,4			65,9	15,7	14,8	3,5	0,0
*	142	-18	-26	-1	-24	55	-30	-26	0	-7
		-3,5	-10,7			28,0	-10,4	-8,9	0,3	-2,8
1324 Max-Ophüls-Schule Rotenberg	1.374	106	310	0	302	197	30	58	12	5
*		7,7	29,6			65,2	9,9	19,2	4,0	1,7
*	177	-14	-64	-1	-64	44	-35	-38	-9	2
		-2,3	-10,8			23,4	-7,8	-7,0	-1,8	0,8
1329 Briefwahlbezirk Nauwieser Viertel			340	340	335	235	48	31	17	4
*			-69	-69	-70	70,1	14,3	9,3	5,1	1,2
*						76	-69	-62	-2	3
						30,9	-14,6	-13,7	0,4	0,9
<b>132 Nauwieser Viertel</b>	<b>4.485</b>	<b>373</b>	<b>1.517</b>	<b>340</b>	<b>1.484</b>	<b>1.010</b>	<b>191</b>	<b>197</b>	<b>67</b>	<b>19</b>
*		8,3	33,8			68,1	12,9	13,3	4,5	1,3
*	516	-76	-337	-75	-338	265	-298	-199	-10	-4
		-3,0	-12,9			27,2	-14,0	-8,5	0,3	0,0
1331 Musikhochschule	937	91	212	2	205	131	32	24	11	7
*		9,7	27,4			63,9	15,6	11,7	5,4	3,4
*	-65	-11	-46	2	-47	44	-47	-39	-1	5
		-0,5	-4,3			29,4	-15,7	-13,3	0,6	2,6
1332 Musikhochschule	904	192	241	25	231	155	30	34	10	2
*		21,2	37,1			67,1	13,0	14,7	4,3	0,9
*	-30	-25	-81	-5	-85	27	-44	-52	1	-2
		-2,0	-11,0			26,6	-10,4	-12,5	1,5	-0,4
1339 Briefwahlbezirk St. Johanner Markt			139	139	137	82	25	14	9	7
*			-48	-48	-47	59,9	18,2	10,2	6,6	5,1
*						14	-47	-16	-2	7
						22,9	-20,9	-6,1	0,6	5,1
<b>133 St. Johanner Markt</b>	<b>1.841</b>	<b>283</b>	<b>592</b>	<b>166</b>	<b>573</b>	<b>368</b>	<b>87</b>	<b>72</b>	<b>30</b>	<b>16</b>
*		15,4	32,2			64,2	15,2	12,6	5,2	2,8
*	-95	-36	-175	-51	-179	85	-138	-107	-2	10
		-1,1	-7,5			26,6	-14,7	-11,2	1,0	2,0
1341 Ordnungsamt der Stadt Saarbrücken	1.358	104	345	0	334	231	40	44	18	1
*		7,7	32,6			69,2	12,0	13,2	5,4	0,3
*	133	-20	-72	0	-75	92	-88	-64	3	-6
		-2,5	-10,7			35,2	-19,3	-13,2	1,7	-1,4
1342 Erweiterte Realschule Bruchwiese	1.224	116	371	1	356	248	49	44	12	3
*		9,5	39,2			69,7	13,8	12,4	3,4	0,8
*	83	-24	-130	-1	-136	25	-81	-61	-4	-4
		-2,8	-16,0			24,3	-12,7	-9,0	0,1	-0,6
1343 VSE	1.038	109	390	1	379	209	83	47	36	4
*		10,5	47,5			55,1	21,9	12,4	9,5	1,1
*	19	-47	-78	0	-81	61	-101	-45	19	-2
		-4,8	-12,6			23,0	-18,1	-7,6	5,8	-0,2
1349 Briefwahlbezirk Am Staden			310	310	305	189	62	31	20	3
*			-77	-77	-76	62,0	20,3	10,2	6,6	1,0
*						66	-84	-40	6	-8
						29,7	-18,0	-8,5	2,9	-1,9
<b>134 Am Staden</b>	<b>3.620</b>	<b>329</b>	<b>1.416</b>	<b>312</b>	<b>1.374</b>	<b>877</b>	<b>234</b>	<b>166</b>	<b>86</b>	<b>11</b>
*		9,1	39,1			63,8	17,0	12,1	6,3	0,8
*	235	-91	-357	-78	-368	244	-354	-210	24	-20
		-3,3	-13,3			27,5	-16,7	-9,5	2,7	-1,0
1351 Bundesagentur für Arbeit	1.289	150	296	0	290	149	86	30	17	8
*		11,6	33,4			51,4	29,7	10,3	5,9	2,8
*	79	-28	-145	-1	-143	12	-110	-28	-3	0
		-3,1	-16,9			19,7	-15,6	-3,1	1,2	0,9
1359 Briefwahlbezirk Kaninchenberg			135	135	134	80	39	9	5	1
*			-33	-33	-33	59,7	29,1	6,7	3,7	0,7
*						28	-37	-8	-9	-1
						28,6	-16,4	-3,5	-4,7	-0,5

1) WS = Wahlscheine

A) Wahlbeteiligung in den Wahlbezirken incl. Briefwähler/innen (Schätzung)

5.2.

Ergebnis nach Wahlbezirken und die Veränderung gegenüber der Oberbürgermeisterwahl vom 5. September 2004 (\* absolut und in %-Punkten)

Wahlbezirk	Wahlberechtigte		Wähler		gültig	Britz SPD	Strobel CDU	Willger GRÜNE	Fiedler FDP	Franz NPD
	Insg.	ausgWS <sup>1)</sup>	Insg. A)	darunter mit WS <sup>1)</sup>						
	A	A2	B	B1						
<b>135 Kaninchenberg</b>	<b>1.289</b>	<b>150</b>	<b>431</b>	<b>135</b>	<b>424</b>	<b>229</b>	<b>125</b>	<b>39</b>	<b>22</b>	<b>9</b>
*		11,6	33,4			54,0	29,5	9,2	5,2	2,1
*	79	-28	-178	-34	-176	40	-147	-36	-12	-1
*		-3,1	-16,9			22,5	-15,9	-3,3	-0,5	0,5
1361 Gymn. Am Rotenbühl mit Universität	1.404	113	293	0	287	138	95	44	9	1
*		8,0	28,4			48,1	33,1	15,3	3,1	0,3
*	268	-60	-96	0	-96	13	-72	-18	-8	-3
*		-7,2	-20,3			15,4	-10,5	-0,9	-1,3	-0,7
1362 Kath.Kirchengemeinde Maria Königin	1.195	245	409	1	406	182	138	31	53	2
*		20,5	53,4			44,8	34,0	7,6	13,1	0,5
*	-52	-65	-160	1	-160	33	-183	-21	21	-3
*		-4,4	-15,9			18,5	-22,7	-1,6	7,4	-0,4
1363 Seniorenhilfe Haus "Am Steinhübel"	1.247	153	458	0	451	253	120	45	28	5
*		12,3	48,1			56,1	26,6	10,0	6,2	1,1
*	-45	-37	-118	-3	-113	58	-138	-25	0	-1
*		-2,4	-10,3			21,5	-19,1	-2,4	1,2	0,0
1364 Seniorenhilfe Haus "Am Steinhübel"	1.264	206	431	1	427	209	130	34	45	9
*		16,3	49,2			48,9	30,4	8,0	10,5	2,1
*	22	-69	-168	0	-167	24	-149	-45	10	1
*		-5,8	-19,8			17,8	-16,5	-5,3	4,6	0,8
1365 Gymn. Am Rotenbühl	991	83	436	0	427	262	88	47	28	2
*		8,4	51,8			61,4	20,6	11,0	6,6	0,5
*	-10	-45	-93	0	-98	38	-111	-15	6	-3
*		-4,4	-13,1			18,7	-17,3	-0,8	2,4	-0,5
1368 Briefwahlbezirk Rotenbühl			334	334	329	121	137	15	51	5
*			-125	-125	-129	36,8	41,6	4,6	15,5	1,5
*						14	-145	-30	36	1
*						13,4	-19,9	-5,3	12,2	0,6
1369 Briefwahlbezirk Rotenbühl			410	410	401	177	139	32	48	5
*			-148	-148	-151	44,1	34,7	8,0	12,0	1,2
*						35	-166	-36	21	1
*						18,4	-20,6	-4,3	7,1	0,5
<b>136 Rotenbühl mit Universität</b>	<b>6.101</b>	<b>800</b>	<b>2.771</b>	<b>746</b>	<b>2.728</b>	<b>1.342</b>	<b>847</b>	<b>248</b>	<b>262</b>	<b>29</b>
*		13,1	45,4			49,2	31,0	9,1	9,6	1,1
*	183	-276	-908	-275	-914	215	-964	-190	86	-7
*		-5,1	-16,7			18,2	-18,7	-2,9	4,8	0,1
1371 Max-Ophüls-Schule Am Homburg	875	151	295	0	283	161	68	28	23	3
*		17,3	50,3			56,9	24,0	9,9	8,1	1,1
*	95	-18	-55	0	-61	40	-87	-6	3	-2
*		-4,4	-15,3			21,7	-21,0	0,0	2,3	-0,4
1372 Max-Ophüls-Schule Am Homburg	1.071	153	330	0	324	215	60	26	21	2
*		14,3	44,6			66,4	18,5	8,0	6,5	0,6
*	16	-50	-99	0	-94	47	-85	-33	-1	-2
*		-5,0	-14,6			26,2	-16,2	-6,1	1,2	-0,3
1373 Max-Ophüls-Schule Am Homburg	1.046	96	318	0	312	183	67	40	21	1
*		9,2	39,2			58,7	21,5	12,8	6,7	0,3
*	76	-42	-89	0	-81	35	-86	-14	-1	-8
*		-5,0	-16,4			21,0	-17,5	-0,9	1,1	-2,0
1379 Briefwahlbezirk Am Homburg			385	385	379	195	118	33	22	11
*			-104	-104	-103	51,5	31,1	8,7	5,8	2,9
*						41	-114	-27	2	-1
*						19,5	-17,0	-3,7	1,7	0,4
<b>137 Am Homburg</b>	<b>2.992</b>	<b>400</b>	<b>1.328</b>	<b>385</b>	<b>1.298</b>	<b>754</b>	<b>313</b>	<b>127</b>	<b>87</b>	<b>17</b>
*		13,4	44,4			58,1	24,1	9,8	6,7	1,3
*	187	-110	-347	-104	-339	163	-372	-80	3	-13
*		-4,8	-15,3			22,0	-17,7	-2,9	1,6	-0,5
1381 Erweiterte Realschule Bruchwiese	1.194	84	307	0	298	191	63	22	16	6
*		7,0	32,2			64,1	21,1	7,4	5,4	2,0
*	71	-49	-109	0	-108	28	-85	-16	-1	-12
*		-4,8	-15,9			23,9	-15,3	-2,0	1,2	-2,4
1382 Erweiterte Realschule Bruchwiese	799	107	225	0	220	140	39	19	18	4
*		13,4	40,5			63,6	17,7	8,6	8,2	1,8
*	9	-28	-110	-4	-109	21	-100	-24	4	-2
*		-3,7	-17,8			27,5	-24,5	-4,4	3,9	0,0
1389 Briefwahlbezirk Bruchwiese			176	176	171	95	43	16	14	3
*			-73	-73	-74	55,6	25,1	9,4	8,2	1,8
*						9	-77	-6	8	-2
*						20,5	-23,8	0,4	5,7	-0,3
<b>138 Bruchwiese</b>	<b>1.993</b>	<b>191</b>	<b>708</b>	<b>176</b>	<b>689</b>	<b>426</b>	<b>145</b>	<b>57</b>	<b>48</b>	<b>13</b>
*		9,6	35,5			61,8	21,0	8,3	7,0	1,9
*	80	-77	-292	-77	-291	58	-262	-46	11	-16
*		-4,4	-16,7			24,3	-20,5	-2,2	3,2	-1,1

1) WS = Wahlscheine

A) Wahlbeteiligung in den Wahlbezirken incl. Briefwähler/innen (Schätzung)

5.2.

Ergebnis nach Wahlbezirken und die Veränderung gegenüber der Oberbürgermeisterwahl vom 5. September 2004 (\* absolut und in %-Punkten)

Wahlbezirk	Wahlberechtigte		Wähler		gültig D	Britz SPD D1	Strobel CDU D2	Willger GRÜNE D3	Fiedler FDP D4	Franz NPD D5
	Insg.	ausgWS <sup>1)</sup>	Insg. A)	darunter mit WS <sup>1)</sup>						
	A	A2	B	B1						
<b>13 Briefwahl St. Johann</b>			<b>2.330</b>	<b>2.330</b>	<b>2.291</b>	<b>1.230</b>	<b>632</b>	<b>195</b>	<b>192</b>	<b>42</b>
*			-719	-719	-725	53,7	27,6	8,5	8,4	1,8
*						287	-768	-241	61	2
						22,4	-18,8	-5,9	4,0	0,5
<b>13 ST. JOHANN</b>	<b>24.100</b>	<b>2.641</b>	<b>9.197</b>	<b>2.361</b>	<b>8.989</b>	<b>5.269</b>	<b>2.016</b>	<b>960</b>	<b>622</b>	<b>122</b>
*			11,0	38,2		58,6	22,4	10,7	6,9	1,4
*	1.426	-731	-2.755	-736	-2.772	1.125	-2.627	-954	99	-63
		-3,9	-14,6			23,4	-17,1	-5,6	2,5	-0,2
1411 Grundschule Eschberg	680	68	203	1	200	120	52	6	13	9
*			10,0	39,0		60,0	26,0	3,0	6,5	4,5
*	-100	-43	-107	-4	-107	5	-98	-6	2	-2
		-4,2	-13,9			22,5	-22,9	-0,9	2,9	0,9
1412 Grundschule Eschberg	771	77	160	0	159	91	38	14	10	6
*			10,0	29,9		57,2	23,9	8,8	6,3	3,8
*	-107	-47	-129	0	-125	-22	-94	1	4	-6
		-4,1	-16,1			17,4	-22,6	4,2	4,2	-0,5
1413 Grundschule Eschberg	590	170	235	50	233	131	64	9	23	6
*			28,8	60,3		56,2	27,5	3,9	9,9	2,6
*	-32	-4	-84	-9	-81	21	-98	-11	10	4
		0,8	-14,9			21,2	-24,1	-2,5	5,7	1,9
1414 Grundschule Eschberg	1.097	126	236	0	232	147	52	10	13	10
*			11,5	32,0		63,4	22,4	4,3	5,6	4,3
*	-17	-58	-111	0	-110	27	-98	-26	0	-7
		-5,0	-14,4			28,3	-21,4	-6,2	1,8	-0,7
1415 Bundesagentur für Arbeit	769	107	236	0	228	125	71	11	18	3
*			13,9	40,6		54,8	31,1	4,8	7,9	1,3
*	-54	-49	-140	0	-140	1	-133	-4	3	-1
		-5,0	-21,3			21,1	-24,3	0,7	3,8	0,2
1416 Grundschule Eschberg	1.060	122	336	0	323	146	111	27	29	10
*			11,5	39,9		45,2	34,4	8,4	9,0	3,1
*	-6	-75	-107	-1	-115	24	-137	-9	9	4
		-7,0	-17,5			17,3	-22,3	0,1	4,4	1,7
1418 Briefwahlbezirk Eschberg			247	247	242	146	57	15	18	6
*			-139	-139	-138	60,3	23,6	6,2	7,4	2,5
*						-20	-90	-17	7	-3
						16,6	-15,1	-2,2	4,5	0,1
1419 Briefwahlbezirk Eschberg			284	284	279	126	113	19	19	2
*			-167	-167	-166	45,2	40,5	6,8	6,8	0,7
*						-3	-140	-11	-3	-4
						16,2	-16,4	0,1	1,9	-0,6
<b>14 Briefwahl Eschberg</b>			<b>531</b>	<b>531</b>	<b>521</b>	<b>272</b>	<b>170</b>	<b>34</b>	<b>37</b>	<b>8</b>
*			-306	-306	-304	52,2	32,6	6,5	7,1	1,5
*						-23	-230	-28	4	-7
						16,4	-15,9	-1,0	3,1	-0,3
<b>14 ESCHBERG</b>	<b>4.967</b>	<b>670</b>	<b>1.937</b>	<b>582</b>	<b>1.896</b>	<b>1.032</b>	<b>558</b>	<b>111</b>	<b>143</b>	<b>52</b>
*			13,5	39,0		54,4	29,4	5,9	7,5	2,7
*	-316	-276	-984	-320	-982	33	-888	-83	32	-15
		-4,4	-16,3			19,7	-20,8	-0,9	3,7	0,4
1611 Arnulfschule	821	39	220	0	212	126	37	19	25	5
*			4,8	31,3		59,4	17,5	9,0	11,8	2,4
*	-82	-27	-120	-2	-125	-36	-74	-13	11	-8
		-2,6	-13,2			11,4	-15,5	-0,5	7,6	-1,5
1612 Arnulfschule	537	36	202	0	197	110	44	16	20	7
*			6,7	44,0		55,8	22,3	8,1	10,2	3,6
*	-8	-34	-54	-2	-54	-5	-45	-4	5	0
		-6,1	-15,1			10,0	-13,1	0,2	4,2	0,8
1613 Kath. Kirchengemeinde St. Pius	681	46	191	0	191	121	42	6	9	13
*			6,8	34,5		63,4	22,0	3,1	4,7	6,8
*	50	-4	-40	0	-29	17	-26	-2	-6	0
		-1,2	-9,6			16,1	-8,9	-0,5	-2,1	0,9
1614 Kath. Kirchengemeinde St. Pius	535	32	160	0	159	111	25	11	6	6
*			6,0	35,6		69,8	15,7	6,9	3,8	3,8
*	-60	-24	-55	0	-54	-7	-28	-5	-2	-6
		-3,4	-9,4			14,4	-9,2	-0,6	0,0	-1,9
1615 Kath. Kirchengemeinde St. Pius	552	35	99	0	99	67	23	3	2	4
*			6,3	24,0		67,7	23,2	3,0	2,0	4,0
*	-49	-30	-85	0	-78	-25	-20	-10	-3	-10
		-4,5	-16,8			15,7	-1,1	-4,3	-0,8	-3,9
1619 Briefwahlbezirk Wackenberg			179	179	175	105	38	15	11	6
*			-110	-110	-111	60,0	21,7	8,6	6,3	3,4
*						-31	-60	-2	-3	0
						12,4	-12,6	2,6	1,4	1,3

1) WS = Wahlscheine

A) Wahlbeteiligung in den Wahlbezirken incl. Briefwähler/innen (Schätzung)

**Vorläufiges Endergebnis der Oberbürgermeisterwahl vom 23. Oktober 2011**

**5.2.**

**Ergebnis nach Wahlbezirken und die Veränderung gegenüber der  
Oberbürgermeisterwahl vom 5. September 2004 (\* absolut und in %-Punkten)**

Wahlbezirk	Wahlberechtigte		Wähler		gültig	Britz SPD	Strobel CDU	Willger GRÜNE	Fiedler FDP	Franz NPD
	Insg.	ausgWS <sup>1)</sup>	Insg.	darunter mit WS <sup>1)</sup>						
	A	A2	B	B1						
<b>161 Wackenberg</b>	<b>3.126</b>	<b>188</b>	<b>1.051</b>	<b>179</b>	<b>1.033</b>	<b>640</b>	<b>209</b>	<b>70</b>	<b>73</b>	<b>41</b>
*	-149	-119	-464	-114	-451	62,0	20,2	6,8	7,1	4,0
*		-3,4	-12,6			13,0	-10,9	-0,4	2,3	-0,4
1621 Hohe-Wacht-Schule	1.389	194	487	0	470	212	166	36	51	5
*		14,0	47,2			45,1	35,3	7,7	10,9	1,1
*	4	-84	-128	0	-134	57	-167	-29	16	-1
		-6,1	-16,2			19,4	-19,8	-3,1	5,1	0,1
1622 Mehrzweckhalle St. Arnual	740	70	206	0	198	118	35	21	18	6
*		9,5	36,0			59,6	17,7	10,6	9,1	3,0
*	23	-39	-101	-2	-102	2	-69	-28	3	-4
		-5,7	-21,1			20,9	-17,0	-5,7	4,1	-0,3
1623 Mehrzweckhalle St. Arnual	1.185	103	414	2	397	261	72	34	25	5
*		8,7	42,5			65,7	18,1	8,6	6,3	1,3
*	113	-36	-66	2	-77	51	-110	-18	12	-2
		-4,3	-14,5			21,4	-20,3	-2,4	3,6	-0,2
1624 Arnulfsschule	912	129	260	2	252	136	69	14	31	2
*		14,1	40,8			54,0	27,4	5,6	12,3	0,8
*	-45	-33	-73	2	-76	17	-74	-27	11	1
		-2,8	-10,0			17,7	-16,2	-6,9	6,2	0,5
1629 Briefwahlbezirk Winterberg			430	430	416	180	159	41	30	6
*			-219	-219	-224	43,3	38,2	9,9	7,2	1,4
*						11	-203	-21	-6	3
						16,9	-18,3	0,2	1,6	1,0
<b>162 Winterberg</b>	<b>4.226</b>	<b>496</b>	<b>1.797</b>	<b>434</b>	<b>1.733</b>	<b>907</b>	<b>501</b>	<b>146</b>	<b>155</b>	<b>24</b>
*		11,7	42,5			52,3	28,9	8,4	8,9	1,4
*	95	-192	-587	-217	-613	138	-623	-123	36	-3
*		-4,9	-15,2			19,6	-19,0	-3,0	3,9	0,2
<b>16 Briefwahl St. Arnual</b>			<b>609</b>	<b>609</b>	<b>591</b>	<b>285</b>	<b>197</b>	<b>56</b>	<b>41</b>	<b>12</b>
*			-329	-329	-335	48,2	33,3	9,5	6,9	2,0
*						-20	-263	-23	-9	3
						15,3	-16,3	0,9	1,5	1,1
<b>16 ST. ARNUAL</b>	<b>7.352</b>	<b>684</b>	<b>2.848</b>	<b>613</b>	<b>2.766</b>	<b>1.547</b>	<b>710</b>	<b>216</b>	<b>228</b>	<b>65</b>
*		9,3	38,7			55,9	25,7	7,8	8,2	2,3
*	-54	-311	-1.051	-331	-1.064	51	-876	-159	38	-27
*		-4,1	-13,9			16,9	-15,7	-2,0	3,3	-0,1
<b>1 Briefwahl Bezirk Mitte</b>			<b>5.990</b>	<b>5.990</b>	<b>5.871</b>	<b>3.288</b>	<b>1.595</b>	<b>465</b>	<b>410</b>	<b>113</b>
*			-2.424	-2.424	-2.435	56,0	27,2	7,9	7,0	1,9
*						279	-2.107	-430	55	-26
						19,8	-17,4	-2,9	2,7	0,3
<b>1 Bezirk MITTE</b>	<b>71.364</b>	<b>6.904</b>	<b>25.233</b>	<b>6.204</b>	<b>24.527</b>	<b>14.619</b>	<b>5.677</b>	<b>2.048</b>	<b>1.624</b>	<b>559</b>
*		9,7	35,4			59,6	23,1	8,3	6,6	2,3
*	400	-2.456	-9.812	-2.567	-9.890	1.606	-8.096	-1.991	143	-478
*		-3,5	-14,0			21,8	-16,9	-3,4	2,3	-0,7
2111 Ev. Kirchengemeinde Gersweiler	901	105	259	0	249	170	43	8	17	11
*		11,7	39,2			68,3	17,3	3,2	6,8	4,4
*	-6	-8	-87	0	-95	11	-72	-13	2	-12
		-0,8	-11,1			22,1	-16,2	-2,9	2,5	-2,3
2112 Waldschule Gersweiler	745	108	211	0	204	124	35	8	27	10
*		14,5	41,3			60,8	17,2	3,9	13,2	4,9
*	1	-18	-108	0	-105	-22	-71	-12	13	-2
		-2,4	-18,0			13,5	-17,1	-2,6	8,7	1,0
2113 Waldschule Gersweiler	817	80	254	0	249	170	39	10	26	4
*		9,8	39,8			68,3	15,7	4,0	10,4	1,6
*	-26	-10	-115	0	-112	26	-106	-15	12	-25
		-0,9	-14,3			28,4	-24,5	-2,9	6,6	-6,4
2119 Briefwahlbezirk Gersweiler			262	262	259	174	61	6	12	6
*			-57	-57	-52	67,2	23,6	2,3	4,6	2,3
*						20	-56	-12	4	-5
						17,7	-14,1	-3,5	2,1	-1,2
<b>211 Gersweiler-Mitte</b>	<b>2.463</b>	<b>293</b>	<b>986</b>	<b>262</b>	<b>961</b>	<b>638</b>	<b>178</b>	<b>32</b>	<b>82</b>	<b>31</b>
*		11,9	40,0			66,4	18,5	3,3	8,5	3,2
*	-31	-36	-367	-57	-364	35	-305	-52	31	-44
*		-1,3	-14,2			20,9	-17,9	-3,0	4,7	-2,4
2121 Aschbachschule Ottenhausen	691	105	231	1	229	146	41	9	23	10
*		15,2	46,8			63,8	17,9	3,9	10,0	4,4
*	-78	16	-95	0	-91	-23	-51	-10	11	-12
		3,6	-6,7			10,9	-10,8	-2,0	6,3	-2,5
2122 Aschbachschule Ottenhausen	587	56	179	0	177	102	39	7	22	7
*		9,5	38,9			57,6	22,0	4,0	12,4	4,0
*	-6	-22	-74	0	-69	3	-70	-9	17	-1
*		-3,6	-16,4			17,4	-22,3	-2,5	10,4	0,7

1) WS = Wahlscheine

A) Wahlbeteiligung in den Wahlbezirken incl. Briefwähler/innen (Schätzung)

5.2.

Ergebnis nach Wahlbezirken und die Veränderung gegenüber der Oberbürgermeisterwahl vom 5. September 2004 (\* absolut und in %-Punkten)

Wahlbezirk	Wahlberechtigte		Wähler		gültig	Britz SPD	Strobel CDU	Willger GRÜNE	Fiedler FDP	Franz NPD
	Insg.	ausgWS <sup>1)</sup>	Insg. A)	darunter mit WS <sup>1)</sup>						
	A	A2	B	B1						
2123 Aschbachschule Ottenhausen	732	85	230	0	227	118	73	17	9	10
*		11,6	41,7			52,0	32,2	7,5	4,0	4,4
*	-12	2	-126	0	-123	-13	-87	-6	-3	-8
*		0,5	-16,9			14,6	-13,6	0,9	0,5	-0,7
2129 Briefwahlbezirk Ottenhausen			217	217	214	138	47	6	15	8
*						64,5	22,0	2,8	7,0	3,7
*			-24	-24	-19	33	-50	-7	10	3
*						19,4	-19,7	-2,8	4,9	1,6
<b>212 Ottenhausen</b>	<b>2.010</b>	<b>246</b>	<b>857</b>	<b>218</b>	<b>847</b>	<b>504</b>	<b>200</b>	<b>39</b>	<b>69</b>	<b>35</b>
*		12,2	42,6			59,5	23,6	4,6	8,1	4,1
*	-96	-4	-319	-24	-302	0	-258	-32	35	-18
*		0,4	-13,2			15,6	-16,2	-1,6	5,2	-0,5
2131 Clubheim Kirwebuwe	918	106	326	0	313	199	65	19	20	10
*		11,5	46,6			63,6	20,8	6,1	6,4	3,2
*	40	-7	-86	-1	-94	-8	-95	5	7	-1
*		-1,3	-12,6			12,7	-18,5	2,6	3,2	0,5
2139 Briefwahlbezirk Neu-Aschbach			102	102	98	67	14	8	5	4
*						68,4	14,3	8,2	5,1	4,1
*			-6	-6	-7	8	-23	8	4	-2
*						12,2	-21,0	8,2	4,1	-1,6
<b>213 Neu-Aschbach</b>	<b>918</b>	<b>106</b>	<b>428</b>	<b>102</b>	<b>411</b>	<b>266</b>	<b>79</b>	<b>27</b>	<b>25</b>	<b>14</b>
*		11,5	46,6			64,7	19,2	6,6	6,1	3,4
*	40	-7	-92	-7	-101	0	-118	13	11	-3
*		-1,3	-12,6			12,8	-19,3	3,8	3,3	0,1
<b>21 Briefwahl Gersweiler</b>			<b>581</b>	<b>581</b>	<b>571</b>	<b>379</b>	<b>122</b>	<b>20</b>	<b>32</b>	<b>18</b>
*						66,4	21,4	3,5	5,6	3,2
*			-87	-87	-78	61	-129	-11	18	-4
*						17,4	-17,3	-1,3	3,4	-0,2
<b>21 GERSWEILER</b>	<b>5.391</b>	<b>645</b>	<b>2.271</b>	<b>582</b>	<b>2.219</b>	<b>1.408</b>	<b>457</b>	<b>98</b>	<b>176</b>	<b>80</b>
*		12,0	42,1			63,5	20,6	4,4	7,9	3,6
*	-87	-47	-778	-88	-767	35	-681	-71	77	-65
*		-0,7	-13,5			17,5	-17,5	-1,2	4,6	-1,3
2211 Kath. Kirchengemeinde St. Antonius	792	43	217	0	210	139	49	4	10	8
*		5,4	32,3			66,2	23,3	1,9	4,8	3,8
*	-53	-8	-129	0	-125	-29	-53	-15	6	-18
*		-0,6	-14,4			16,0	-7,1	-3,8	3,6	-4,0
2212 Erweiterte Realschule Klarenthal	925	90	293	0	281	165	78	12	16	10
*		9,7	40,4			58,7	27,8	4,3	5,7	3,6
*	-29	-35	-129	0	-127	2	-103	-9	-2	-9
*		-3,4	-16,3			18,8	-16,6	-0,9	1,3	-1,1
2213 Erweiterte Realschule Klarenthal	750	75	238	1	227	122	67	7	16	15
*		10,0	40,7			53,7	29,5	3,1	7,0	6,6
*	-30	-48	-89	1	-96	21	-96	-12	8	-9
*		-5,8	-16,3			22,5	-20,9	-2,8	4,6	-0,8
2214 Grundschule Klarenthal	908	82	245	0	240	146	56	9	25	4
*		9,0	35,1			60,8	23,3	3,8	10,4	1,7
*	30	-39	-100	0	-98	11	-98	-11	17	-8
*		-4,8	-17,4			20,9	-22,2	-2,2	8,0	-1,9
2219 Briefwahlbezirk Klarenthal			261	261	257	159	66	4	22	6
*						61,9	25,7	1,6	8,6	2,3
*			-141	-141	-140	6	-124	-17	9	-5
*						23,3	-22,2	-3,7	5,3	-0,4
<b>221 Klarenthal</b>	<b>3.375</b>	<b>290</b>	<b>1.254</b>	<b>262</b>	<b>1.215</b>	<b>731</b>	<b>316</b>	<b>36</b>	<b>89</b>	<b>43</b>
*		8,6	37,2			60,2	26,0	3,0	7,3	3,5
*	-82	-130	-588	-140	-586	11	-474	-64	38	-49
*		-3,6	-16,1			20,2	-17,9	-2,6	4,5	-1,6
2221 Grundschule Klarenthal	1.093	86	284	1	278	152	84	16	18	8
*		7,9	32,8			54,7	30,2	5,8	6,5	2,9
*	59	-63	-147	1	-148	-13	-104	-4	-1	-15
*		-6,5	-21,6			15,9	-13,9	1,1	2,0	-2,5
2229 Briefwahlbezirk Krughütte			74	74	74	49	19	2	1	3
*						66,2	25,7	2,7	1,4	4,1
*			-57	-57	-57	-3	-44	-1	-4	-3
*						26,5	-22,4	0,4	-2,5	-0,5
<b>222 Krughütte</b>	<b>1.093</b>	<b>86</b>	<b>358</b>	<b>75</b>	<b>352</b>	<b>201</b>	<b>103</b>	<b>18</b>	<b>19</b>	<b>11</b>
*		7,9	32,8			57,1	29,3	5,1	5,4	3,1
*	59	-63	-204	-56	-205	-16	-148	-5	-5	-18
*		-6,5	-21,6			18,1	-15,8	1,0	1,1	-2,1
<b>22 Briefwahl Klarenthal</b>			<b>335</b>	<b>335</b>	<b>331</b>	<b>208</b>	<b>85</b>	<b>6</b>	<b>23</b>	<b>9</b>
*						62,8	25,7	1,8	6,9	2,7
*			-198	-198	-197	3	-168	-18	5	-8
*						24,0	-22,2	-2,7	3,5	-0,5

1) WS = Wahlscheine

A) Wahlbeteiligung in den Wahlbezirken incl. Briefwähler/innen (Schätzung)

5.2.

Ergebnis nach Wahlbezirken und die Veränderung gegenüber der Oberbürgermeisterwahl vom 5. September 2004 (\* absolut und in %-Punkten)

Wahlbezirk	Wahlberechtigte		Wähler		gültig	Britz SPD	Strobel CDU	Willger GRÜNE	Fiedler FDP	Franz NPD
	Insg.	ausgWS <sup>1)</sup>	Insg. A)	darunter mit WS <sup>1)</sup>						
	A	A2	B	B1						
<b>22 KLARENTHAL</b>	<b>4.468</b>	<b>376</b>	<b>1.612</b>	<b>337</b>	<b>1.567</b>	<b>932</b>	<b>419</b>	<b>54</b>	<b>108</b>	<b>54</b>
*		8,4	36,1			59,5	26,7	3,4	6,9	3,4
*	-23	-193	-792	-196	-791	-5	-622	-69	33	-67
*		-4,3	-17,5			19,7	-17,4	-1,8	3,7	-1,7
2311 Barbaraschule Altenkessel	795	131	152	0	150	97	37	3	5	8
*		16,5	34,6			64,7	24,7	2,0	3,3	5,3
*	-37	-43	-124	0	-119	-8	-76	-17	-1	-13
*		-4,4	-18,9			25,6	-17,3	-5,4	1,1	-2,5
2312 Barbaraschule Altenkessel	540	126	96	0	93	61	22	2	4	4
*		23,3	39,7			65,6	23,7	2,2	4,3	4,3
*	-193	-79	-120	0	-116	-41	-50	-17	0	-2
*		-4,6	-16,9			16,8	-10,8	-6,9	2,4	1,4
2313 Gaststätte "Im Alsbachbad"	783	123	202	2	200	94	73	9	15	9
*		15,7	40,0	2		47,0	36,5	4,5	7,5	4,5
*	171	-15	-41	2	-36	6	-33	-4	7	-7
*		-6,8	-21,8			9,7	-8,4	-1,0	4,1	-2,3
2314 Waldorfschule (Neubau)	947	82	175	0	174	77	73	6	10	8
*		8,7	26,3			44,3	42,0	3,4	5,7	4,6
*	-48	-44	-180	0	-177	-57	-83	-11	4	-18
*		-4,0	-21,8			6,1	-2,5	-1,4	4,0	-2,8
2315 Barbaraschule Altenkessel	759	82	148	0	146	73	45	10	13	5
*		10,8	29,3			50,0	30,8	6,8	8,9	3,4
*	13	-62	-126	-1	-122	-13	-76	-10	2	-11
*		-8,5	-26,4			17,9	-14,3	-0,6	4,8	-2,5
2318 Briefwahlbezirk Altenkessel			241	241	239	174	45	3	5	12
*			-126	-126	-127	72,8	18,8	1,3	2,1	5,0
*						-64	-62	-3	-2	10
*						7,8	-10,4	-0,4	0,2	4,5
2319 Briefwahlbezirk Altenkessel			260	260	255	149	78	12	5	11
*			-141	-141	-137	58,4	30,6	4,7	2,0	4,3
*						-50	-82	8	-3	-2
*						7,7	-10,2	3,7	-0,1	1,0
231 Briefwahlbezirk Altenkessel			501	501	494	323	123	15	10	23
*			-267	-267	-264	64,5	24,6	3,0	2,0	4,6
*						-114	-144	5	-5	8
*						6,8	-10,6	1,7	0,0	2,6
<b>231 Altenkessel</b>	<b>3.824</b>	<b>544</b>	<b>1.274</b>	<b>503</b>	<b>1.257</b>	<b>725</b>	<b>373</b>	<b>45</b>	<b>57</b>	<b>57</b>
*		14,2	33,3			57,7	29,7	3,6	4,5	4,5
*	-94	-243	-858	-266	-834	-227	-462	-54	7	-43
*		-5,9	-21,1			12,1	-10,3	-1,2	2,1	-0,2
2321 Turnerheim TV Rockershausen	742	54	170	1	165	87	48	10	6	14
*		7,3	29,4	1		52,7	29,1	6,1	3,6	8,5
*	-65	-41	-121	1	-121	-21	-78	2	-7	-11
*		-4,5	-18,2			15,0	-15,0	3,3	-0,9	-0,3
2329 Briefwahlbezirk Rockershausen			48	48	47	23	19	2	0	3
*			-45	-45	-46	48,9	40,4	4,3	0,0	6,4
*						-18	-29	0	0	3
*						4,9	-11,2	2,1	0,0	6,4
<b>232 Rockershausen</b>	<b>742</b>	<b>54</b>	<b>218</b>	<b>49</b>	<b>212</b>	<b>110</b>	<b>67</b>	<b>12</b>	<b>6</b>	<b>17</b>
*		7,3	29,4			51,9	31,6	5,7	2,8	8,0
*	-65	-41	-166	-44	-167	-39	-107	2	-7	-8
*		-4,5	-18,2			12,6	-14,3	3,0	-0,6	1,4
<b>23 Briefwahl Altenkessel</b>			<b>549</b>	<b>549</b>	<b>541</b>	<b>346</b>	<b>142</b>	<b>17</b>	<b>10</b>	<b>26</b>
*			-312	-312	-310	64,0	26,2	3,1	1,8	4,8
*						-132	-173	5	-5	11
*						7,8	-10,8	1,7	0,1	3,0
<b>23 ALTENKESSEL</b>	<b>4.566</b>	<b>598</b>	<b>1.492</b>	<b>552</b>	<b>1.469</b>	<b>835</b>	<b>440</b>	<b>57</b>	<b>63</b>	<b>74</b>
*		13,1	32,7			56,8	30,0	3,9	4,3	5,0
*	-159	-284	-1.024	-310	-1.001	-266	-569	-52	0	-51
*		-5,6	-20,6			12,3	-10,9	-0,5	1,7	0,0
2411 Bürgerhaus Burbach	955	37	150	0	146	92	30	9	7	8
*		3,9	19,4			63,0	20,5	6,2	4,8	5,5
*	-59	-24	-103	0	-105	-7	-72	-3	-3	-12
*		-2,1	-11,2			23,6	-20,1	1,4	0,8	-2,5
2412 Weyersbergschule mit Von-der-Heydt	822	37	108	0	107	69	10	12	7	9
*		4,5	17,4			64,5	9,3	11,2	6,5	8,4
*	-28	-27	-77	0	-74	4	-47	-3	-2	-12
*		-3,0	-11,4			28,6	-22,1	2,9	1,6	-3,2
2413 Bürgerhaus Burbach	791	30	85	0	83	61	15	2	0	5
*		3,8	14,4			73,5	18,1	2,4	0,0	6,0
*	-3	-17	-85	0	-84	16	-55	-18	-5	-15
*		-2,1	-12,6			46,5	-23,8	-9,6	-3,0	-6,0

1) WS = Wahlscheine

A) Wahlbeteiligung in den Wahlbezirken incl. Briefwähler/innen (Schätzung)

5.2.

Ergebnis nach Wahlbezirken und die Veränderung gegenüber der Oberbürgermeisterwahl vom 5. September 2004 (\* absolut und in %-Punkten)

Wahlbezirk	Wahlberechtigte		Wähler		gültig	Britz SPD	Strobel CDU	Willger GRÜNE	Fiedler FDP	Franz NPD
	Insg.	ausgWS <sup>1)</sup>	Insg. A)	darunter mit WS <sup>1)</sup>						
	A	A2	B	B1						
2414 Bürgerhaus Burbach	1.056	52	135	1	132	80	25	7	10	10
*		4,9	17,5			60,6	18,9	5,3	7,6	7,6
*	-4	-33	-121	1	-120	-5	-78	-9	3	-21
		-3,1	-14,2			26,9	-21,9	-1,0	4,8	-4,7
2419 Briefwahlbezirk Hochstraße			149	149	145	89	37	13	1	5
*			-91	-91	-93	61,4	25,5	9,0	0,7	3,4
*						-3	-62	-2	-4	-10
						22,7	-16,1	2,7	-1,4	-2,9
<b>241 Hochstraße mit Von-der-Heydt</b>	<b>3.624</b>	<b>156</b>	<b>627</b>	<b>150</b>	<b>613</b>	<b>391</b>	<b>117</b>	<b>43</b>	<b>25</b>	<b>37</b>
*		<b>4,3</b>	<b>17,3</b>			<b>63,8</b>	<b>19,1</b>	<b>7,0</b>	<b>4,1</b>	<b>6,0</b>
*	<b>-94</b>	<b>-101</b>	<b>-477</b>	<b>-90</b>	<b>-476</b>	<b>5</b>	<b>-314</b>	<b>-35</b>	<b>-11</b>	<b>-70</b>
		<b>-2,6</b>	<b>-12,4</b>			<b>28,3</b>	<b>-20,5</b>	<b>-0,1</b>	<b>0,8</b>	<b>-3,8</b>
2421 Weyersbergschule	1.017	130	224	0	221	173	29	5	5	9
*		12,8	33,9			78,3	13,1	2,3	2,3	4,1
*	-2	-32	-41	0	-40	27	-43	-4	-3	-11
		-3,1	-7,0			22,3	-14,5	-1,2	-0,8	-3,6
2422 Gesamtschule Rastbachtal	1.035	42	165	0	164	118	32	8	2	4
*		4,1	19,7			72,0	19,5	4,9	1,2	2,4
*	-61	-16	-139	0	-134	11	-93	-6	-9	-28
		-1,2	-13,0			36,0	-22,4	0,2	-2,5	-8,3
2423 Weyersbergschule	984	71	219	0	218	158	41	4	5	10
*		7,2	28,9			72,5	18,8	1,8	2,3	4,6
*	-53	-21	-135	0	-132	9	-91	-13	-7	-24
		-1,7	-13,5			29,9	-18,9	-3,0	-1,1	-5,1
2429 Briefwahlbezirk Ottsraße			225	225	223	182	29	5	5	2
*			-67	-67	-64	81,6	13,0	2,2	2,2	0,9
*						5	-56	-3	-1	-4
						19,9	-16,6	-0,5	0,2	-1,2
<b>242 Ottsraße</b>	<b>3.036</b>	<b>243</b>	<b>833</b>	<b>225</b>	<b>826</b>	<b>631</b>	<b>131</b>	<b>22</b>	<b>17</b>	<b>25</b>
*		<b>8,0</b>	<b>27,4</b>			<b>76,4</b>	<b>15,9</b>	<b>2,7</b>	<b>2,1</b>	<b>3,0</b>
*	<b>-116</b>	<b>-69</b>	<b>-382</b>	<b>-67</b>	<b>-370</b>	<b>52</b>	<b>-283</b>	<b>-26</b>	<b>-20</b>	<b>-67</b>
		<b>-1,9</b>	<b>-11,1</b>			<b>28,0</b>	<b>-18,8</b>	<b>-1,3</b>	<b>-1,0</b>	<b>-4,7</b>
2431 Seniorenheim Haus Sonnenwinkel	1.061	54	307	0	300	186	67	9	13	25
*		5,1	33,7			62,0	22,3	3,0	4,3	8,3
*	-20	-61	-67	0	-61	27	-44	-13	4	-21
		-5,5	-10,8			18,0	-8,4	-3,1	1,8	-4,4
2432 It-Park Saar	822	41	112	0	108	67	22	4	5	10
*		5,0	18,3			62,0	20,4	3,7	4,6	9,3
*	6	-28	-79	0	-79	-6	-48	-5	-1	-12
		-3,5	-13,0			23,0	-17,1	-1,1	1,4	-2,5
2433 It-Park Saar	509	25	41	0	41	28	6	2	0	5
*		4,9	12,7			68,3	14,6	4,9	0,0	12,2
*	-35	7	-35	0	-34	-1	-16	-3	-4	-2
		1,6	-4,4			29,6	-14,7	-1,8	-5,3	2,9
2434 Neue Füllengartenschule	532	19	68	0	68	44	15	2	2	5
*		3,6	16,1			64,7	22,1	2,9	2,9	7,4
*	-19	-9	-52	0	-46	3	-20	-6	-2	-16
		-1,5	-10,4			28,7	-8,6	-4,1	-0,6	-11,1
2435 Neue Füllengartenschule	745	54	127	0	126	82	25	5	5	9
*		7,2	23,9			65,1	19,8	4,0	4,0	7,1
*	-7	3	-118	0	-114	-2	-51	-16	0	-36
		0,5	-15,0			30,1	-11,8	-4,8	1,9	-11,6
2439 Briefwahlbezirk Füllengarten			182	182	179	126	24	12	6	11
*			-81	-81	-80	70,4	13,4	6,7	3,4	6,1
*						-12	-68	5	3	-5
						17,1	-22,1	4,0	2,2	0,0
<b>243 Füllengarten</b>	<b>3.669</b>	<b>193</b>	<b>837</b>	<b>182</b>	<b>822</b>	<b>533</b>	<b>159</b>	<b>34</b>	<b>31</b>	<b>65</b>
*		<b>5,3</b>	<b>22,8</b>			<b>64,8</b>	<b>19,3</b>	<b>4,1</b>	<b>3,8</b>	<b>7,9</b>
*	<b>-75</b>	<b>-88</b>	<b>-432</b>	<b>-81</b>	<b>-414</b>	<b>9</b>	<b>-247</b>	<b>-38</b>	<b>0</b>	<b>-92</b>
		<b>-2,2</b>	<b>-11,1</b>			<b>22,4</b>	<b>-13,5</b>	<b>-1,7</b>	<b>1,3</b>	<b>-4,8</b>
24 Briefwahl Burbach			556	556	547	397	90	30	12	18
*			-239	-239	-237	72,6	16,5	5,5	2,2	3,3
*						-10	-186	0	-2	-19
						20,7	-18,8	1,7	0,4	-1,4
<b>24 BURBACH</b>	<b>10.329</b>	<b>592</b>	<b>2.297</b>	<b>557</b>	<b>2.261</b>	<b>1.555</b>	<b>407</b>	<b>99</b>	<b>73</b>	<b>127</b>
*		<b>5,7</b>	<b>22,2</b>			<b>68,8</b>	<b>18,0</b>	<b>4,4</b>	<b>3,2</b>	<b>5,6</b>
*	<b>-285</b>	<b>-258</b>	<b>-1.291</b>	<b>-238</b>	<b>-1.260</b>	<b>66</b>	<b>-844</b>	<b>-99</b>	<b>-31</b>	<b>-229</b>
		<b>-2,3</b>	<b>-11,6</b>			<b>26,5</b>	<b>-17,5</b>	<b>-1,2</b>	<b>0,3</b>	<b>-4,5</b>
2 Briefwahl Bezirk West			2.021	2.021	1.990	1.330	439	73	77	71
*			-836	-836	-822	66,8	22,1	3,7	3,9	3,6
*						-78	-656	-24	16	-20
						16,8	-16,9	0,2	1,7	0,3

1) WS = Wahlscheine

A) Wahlbeteiligung in den Wahlbezirken incl. Briefwähler/innen (Schätzung)

5.2.

Ergebnis nach Wahlbezirken und die Veränderung gegenüber der Oberbürgermeisterwahl vom 5. September 2004 (\* absolut und in %-Punkten)

Wahlbezirk	Wahlberechtigte		Wähler		gültig	Britz SPD	Strobel CDU	Willger GRÜNE	Fiedler FDP	Franz NPD
	Insg.	ausgWS <sup>1)</sup>	Insg. A)	darunter mit WS <sup>1)</sup>						
	A	A2	B	B1						
<b>2 Bezirk W E S T</b>	<b>24.754</b>	<b>2.211</b>	<b>7.672</b>	<b>2.028</b>	<b>7.516</b>	<b>4.730</b>	<b>1.723</b>	<b>308</b>	<b>420</b>	<b>335</b>
*	-554	8,9	31,0	-832	-3.819	62,9	22,9	4,1	5,6	4,5
*		-782	-3.885			-170	-2.716	-291	79	-412
		-2,9	-14,7			19,7	-16,2	-1,2	2,6	-2,1
3111 Schutzhundesportverein	601	30	153	0	150	85	53	6	4	2
*		5,0	30,2			56,7	35,3	4,0	2,7	1,3
*	4	-40	-66	0	-67	4	-33	-14	-6	-12
		-6,7	-17,4			19,3	-4,3	-5,2	-1,9	-5,1
3112 Feuerwache Dudweiler	634	23	137	0	133	93	24	9	2	5
*		3,6	25,0			69,9	18,0	6,8	1,5	3,8
*	0	-34	-75	0	-74	-5	-55	-1	-8	0
		-5,4	-16,7			22,6	-20,1	1,9	-3,3	1,3
3113 Kinderhaus Dudweiler-Nord	1.046	43	223	0	217	125	47	22	7	16
*		4,1	25,2			57,6	21,7	10,1	3,2	7,4
*	5	-35	-125	0	-126	-23	-76	1	-10	-4
		-3,4	-15,2			14,5	-14,2	4,0	-1,7	1,5
3119 Briefwahlbezirk Dudweiler-Nord			91	91	89	43	30	5	9	2
*			-99	-99	-96	48,3	33,7	5,6	10,1	2,2
*						-32	-52	-6	5	-7
						7,8	-10,6	-0,3	8,0	-2,6
<b>311 Dudweiler-Nord</b>	<b>2.281</b>	<b>96</b>	<b>604</b>	<b>91</b>	<b>589</b>	<b>346</b>	<b>154</b>	<b>42</b>	<b>22</b>	<b>25</b>
*		4,2	26,5			58,7	26,1	7,1	3,7	4,2
*	9	-109	-365	-99	-363	-56	-216	-20	-19	-23
		-4,8	-16,2			16,5	-12,7	0,6	-0,6	-0,8
3121 Gasthaus "Bürgerhof Martin"	895	66	116	0	113	74	22	5	0	12
*		7,4	19,4			65,5	19,5	4,4	0,0	10,6
*	-56	-20	-97	0	-93	-8	-50	-9	-7	-3
		-1,7	-11,1			25,7	-15,5	-2,4	-3,4	3,3
3122 Bürgerhaus Dudweiler	934	35	148	0	145	82	44	9	5	5
*		3,7	19,1			56,6	30,3	6,2	3,4	3,4
*	16	-35	-76	0	-74	6	-34	-15	-9	-11
		-3,9	-12,1			21,8	-5,3	-4,8	-2,9	-3,9
3129 Briefwahlbezirk Dudweiler-Mitte			88	88	87	52	28	3	1	3
*			-52	-52	-52	59,8	32,2	3,4	1,1	3,4
*						7	-48	-6	-1	-1
						27,4	-22,5	-3,0	-0,3	0,6
<b>312 Dudweiler-Mitte</b>	<b>1.829</b>	<b>101</b>	<b>352</b>	<b>88</b>	<b>345</b>	<b>208</b>	<b>94</b>	<b>17</b>	<b>6</b>	<b>20</b>
*		5,5	19,2			60,3	27,2	4,9	1,7	5,8
*	-40	-55	-225	-52	-219	5	-132	-30	-17	-15
		-2,8	-11,6			24,3	-12,8	-3,4	-2,3	-0,4
3131 Kindergarten Rehbach	557	37	151	0	150	101	34	9	4	2
*		6,6	33,8			67,3	22,7	6,0	2,7	1,3
*	-74	-18	-85	0	-81	-17	-31	-6	-2	-7
		-2,1	-12,0			16,3	-5,5	-0,5	0,1	-2,6
3132 DRK - Heim	529	14	108	0	105	69	19	7	7	3
*		2,6	23,1			65,7	18,1	6,7	6,7	2,9
*	-13	-28	-75	0	-74	-6	-40	-5	-1	-11
		-5,1	-18,1			23,8	-14,9	0,0	2,2	-5,0
3139 Briefwahlbezirk Flitsch			51	51	50	38	7	3	2	0
*			-42	-42	-41	76,0	14,0	6,0	4,0	0,0
*						0	-31	-6	0	-4
						34,2	-27,8	-3,9	1,8	-4,4
<b>313 Flitsch</b>	<b>1.086</b>	<b>51</b>	<b>310</b>	<b>51</b>	<b>305</b>	<b>208</b>	<b>60</b>	<b>19</b>	<b>13</b>	<b>5</b>
*		4,7	28,5			68,2	19,7	6,2	4,3	1,6
*	-87	-46	-202	-42	-196	-23	-102	-17	-3	-22
		-3,6	-15,1			22,1	-12,7	-1,0	1,1	-3,7
3141 Kitten-Sporthalle	718	29	177	0	170	101	38	20	4	7
*		4,0	28,6			59,4	22,4	11,8	2,4	4,1
*	-40	-18	-81	0	-80	-13	-39	4	-3	-11
		-2,2	-11,6			13,8	-8,4	5,4	-0,4	-3,1
3149 Briefwahlbezirk Kitten			28	28	28	7	10	1	1	9
*			-18	-18	-17	25,0	35,7	3,6	3,6	32,1
*						-10	-8	-1	-2	9
						-12,8	-4,3	-0,9	-3,1	32,1
<b>314 Kitten</b>	<b>718</b>	<b>29</b>	<b>205</b>	<b>28</b>	<b>198</b>	<b>108</b>	<b>48</b>	<b>21</b>	<b>5</b>	<b>16</b>
*		4,0	28,6			54,5	24,2	10,6	2,5	8,1
*	-40	-18	-99	-18	-97	-23	-47	3	-5	-2
		-2,2	-11,6			10,1	-8,0	4,5	-0,9	2,0
3151 Vereinslokal Pfaffenkopf	908	100	209	2	208	130	51	14	4	9
*		11,0	33,2			62,5	24,5	6,7	1,9	4,3
*	-69	-34	-176	2	-169	0	-130	-13	-10	-4
		-2,7	-19,1			28,0	-23,5	-0,4	-1,8	0,9

1) WS = Wahlscheine

A) Wahlbeteiligung in den Wahlbezirken incl. Briefwähler/innen (Schätzung)

5.2.

Ergebnis nach Wahlbezirken und die Veränderung gegenüber der Oberbürgermeisterwahl vom 5. September 2004 (\* absolut und in %-Punkten)

Wahlbezirk	Wahlberechtigte		Wähler		gültig	Britz SPD	Strobel CDU	Willger GRÜNE	Fiedler FDP	Franz NPD
	Insg.	ausgWS <sup>1)</sup>	Insg. A)	darunter mit WS <sup>1)</sup>						
	A	A2	B	B1						
3152 Kindergarten Pfaffenkopf	642	63	162	0	159	90	42	15	8	4
*		9,8	34,3			56,6	26,4	9,4	5,0	2,5
*	-64	3	-126	0	-115	-10	-76	-9	-1	-6
		1,3	-14,5			20,1	-16,7	0,7	1,7	-1,1
3153 Sängerkorps Harmonie	916	86	216	0	213	106	75	12	9	11
*		9,4	32,3			49,8	35,2	5,6	4,2	5,2
*	-73	-58	-140	-1	-129	-17	-79	-2	-7	-7
		-5,2	-17,4			13,8	-9,8	1,5	-0,5	-0,1
3159 Briefwahlbezirk Pfaffenkopf			231	231	222	115	78	14	12	3
*			-87	-87	-83	51,8	35,1	6,3	5,4	1,4
*						13	-79	-7	2	-2
						18,4	-16,3	-0,6	2,1	-0,3
<b>315 Pfaffenkopf</b>	<b>2.466</b>	<b>249</b>	<b>818</b>	<b>233</b>	<b>802</b>	<b>441</b>	<b>246</b>	<b>55</b>	<b>33</b>	<b>27</b>
*		<b>10,1</b>	<b>33,2</b>			<b>55,0</b>	<b>30,7</b>	<b>6,9</b>	<b>4,1</b>	<b>3,4</b>
*	<b>-206</b>	<b>-89</b>	<b>-529</b>	<b>-86</b>	<b>-496</b>	<b>-14</b>	<b>-364</b>	<b>-31</b>	<b>-16</b>	<b>-19</b>
		<b>-2,6</b>	<b>-17,2</b>			<b>19,9</b>	<b>-16,3</b>	<b>0,2</b>	<b>0,3</b>	<b>-0,2</b>
3161 Alb.-Schweitzer Schule	910	54	213	0	211	117	56	14	17	7
*		5,9	29,2			55,5	26,5	6,6	8,1	3,3
*	-36	-33	-137	0	-132	-4	-93	-15	0	-1
		-3,3	-16,5			20,2	-16,9	-1,8	3,1	1,0
3162 Bürgerhaus Dudweiler	915	60	227	0	220	125	65	16	6	8
*		6,6	31,2			56,8	29,5	7,3	2,7	3,6
*	-4	-39	-114	0	-115	-12	-71	-6	-9	0
		-4,2	-16,1			15,9	-11,1	0,7	-1,8	1,2
3169 Briefwahlbezirk Geisenkopf			111	111	109	56	40	6	4	3
*			-65	-65	-65	51,4	36,7	5,5	3,7	2,8
*						0	-52	-6	-3	-1
						19,2	-16,2	-1,4	-0,4	0,5
<b>316 Geisenkopf</b>	<b>1.825</b>	<b>114</b>	<b>551</b>	<b>111</b>	<b>540</b>	<b>298</b>	<b>161</b>	<b>36</b>	<b>27</b>	<b>18</b>
*		<b>6,2</b>	<b>30,2</b>			<b>55,2</b>	<b>29,8</b>	<b>6,7</b>	<b>5,0</b>	<b>3,3</b>
*	<b>-40</b>	<b>-72</b>	<b>-316</b>	<b>-65</b>	<b>-312</b>	<b>-16</b>	<b>-216</b>	<b>-27</b>	<b>-12</b>	<b>-2</b>
		<b>-3,7</b>	<b>-16,3</b>			<b>18,3</b>	<b>-14,4</b>	<b>-0,7</b>	<b>0,4</b>	<b>1,0</b>
3171 Gasthaus "Jahnschenke"	1.119	77	317	0	305	174	90	18	16	7
*		6,9	34,6			57,0	29,5	5,9	5,2	2,3
*	53	-49	-127	0	-129	28	-114	-30	-2	-6
		-4,9	-18,1			23,4	-17,5	-5,2	1,1	-0,7
3172 Lpm	1.215	71	278	1	269	140	81	17	16	15
*		5,8	28,2			52,0	30,1	6,3	5,9	5,6
*	-26	-63	-78	1	-83	7	-60	-10	5	-6
		-5,0	-10,6			14,3	-9,9	-1,4	2,8	-0,4
3173 Kindergarten St. Bonifatius	835	53	239	0	235	120	70	23	13	9
*		6,3	34,4			51,1	29,8	9,8	5,5	3,8
*	-42	-56	-136	-3	-132	13	-112	-23	4	-2
		-6,1	-20,0			21,9	-19,8	-2,7	3,1	0,8
3174 Hotel Seewald	815	58	252	0	251	136	72	22	17	4
*		7,1	37,4			54,2	28,7	8,8	6,8	1,6
*	-51	-60	-73	-1	-70	24	-65	-22	5	-4
		-6,5	-12,9			19,3	-14,0	-4,9	3,0	-0,9
3179 Briefwahlbezirk Dudweiler-Süd			237	237	232	124	80	16	9	3
*			-220	-220	-221	53,4	34,5	6,9	3,9	1,3
*						-16	-153	-16	-10	-14
						22,5	-17,0	-0,2	-0,3	-2,5
<b>317 Dudweiler-Süd</b>	<b>3.984</b>	<b>259</b>	<b>1.323</b>	<b>238</b>	<b>1.292</b>	<b>694</b>	<b>393</b>	<b>96</b>	<b>71</b>	<b>38</b>
*		<b>6,5</b>	<b>33,2</b>			<b>53,7</b>	<b>30,4</b>	<b>7,4</b>	<b>5,5</b>	<b>2,9</b>
*	<b>-66</b>	<b>-228</b>	<b>-634</b>	<b>-223</b>	<b>-635</b>	<b>56</b>	<b>-504</b>	<b>-101</b>	<b>2</b>	<b>-32</b>
		<b>-5,5</b>	<b>-15,1</b>			<b>20,6</b>	<b>-16,1</b>	<b>-2,8</b>	<b>1,9</b>	<b>-0,7</b>
3181 Clubheim Tus-Herrensohr	538	25	113	0	108	55	34	6	3	10
*		4,6	25,3			50,9	31,5	5,6	2,8	9,3
*	24	-12	-68	0	-66	-24	-33	1	-4	4
		-2,6	-16,6			5,5	-7,0	2,7	-1,2	5,8
3182 Gasthaus "Holzhauser"	878	77	220	0	215	131	56	17	7	4
*		8,8	33,1			60,9	26,0	7,9	3,3	1,9
*	-36	-27	-112	0	-111	-1	-67	-7	1	-13
		-2,6	-13,8			20,4	-11,7	0,5	1,4	-3,4
3189 Briefwahlbezirk Wilhemshöhe			94	94	92	49	34	6	1	2
*			-37	-37	-37	53,3	37,0	6,5	1,1	2,2
*						14	-33	-6	-5	1
						26,1	-15,0	-2,8	-3,6	1,4
<b>318 Wilhemshöhe-Fröhn</b>	<b>1.416</b>	<b>102</b>	<b>427</b>	<b>94</b>	<b>415</b>	<b>235</b>	<b>124</b>	<b>29</b>	<b>11</b>	<b>16</b>
*		<b>7,2</b>	<b>30,2</b>			<b>56,6</b>	<b>29,9</b>	<b>7,0</b>	<b>2,7</b>	<b>3,9</b>
*	<b>-12</b>	<b>-39</b>	<b>-217</b>	<b>-37</b>	<b>-214</b>	<b>-11</b>	<b>-133</b>	<b>-12</b>	<b>-8</b>	<b>-8</b>
		<b>-2,7</b>	<b>-14,9</b>			<b>17,5</b>	<b>-11,0</b>	<b>0,5</b>	<b>-0,4</b>	<b>0,0</b>

1) WS = Wahlscheine

A) Wahlbeteiligung in den Wahlbezirken incl. Briefwähler/innen (Schätzung)

5.2.

Ergebnis nach Wahlbezirken und die Veränderung gegenüber der Oberbürgermeisterwahl vom 5. September 2004 (\* absolut und in %-Punkten)

Wahlbezirk	Wahlberechtigte		Wähler		gültig	Britz SPD	Strobel CDU	Willger GRÜNE	Fiedler FDP	Franz NPD
	Insg.	ausgWS <sup>1)</sup>	Insg. A)	darunter mit WS <sup>1)</sup>						
	A	A2	B	B1						
<b>31 Briefwahl Dudweiler</b>			931	931	909	484	307	54	39	25
*						53,2	33,8	5,9	4,3	2,8
*			-620	-620	-612	-24	-456	-54	-14	-19
*						19,8	-16,4	-1,2	0,8	-0,1
<b>31 DUDWEILER</b>	15.605	1.001	4.590	934	4.486	2.538	1.280	315	188	165
*		6,4	29,4			56,6	28,5	7,0	4,2	3,7
*	-482	-656	-2.587	-622	-2.532	-82	-1.714	-235	-78	-123
*		-3,9	-15,2			19,2	-14,1	-0,8	0,4	-0,4
3211 FH. für Verwaltung Jägersfreude	937	50	261	0	259	201	33	6	5	14
*		5,3	32,6			77,6	12,7	2,3	1,9	5,4
*	-43	-28	-88	0	-81	8	-48	-5	-1	-14
*		-2,6	-10,5			20,8	-11,1	-0,9	0,2	-2,8
3212 Gaststätte "Zum Schlösschen"	644	51	165	0	164	114	35	6	3	6
*		7,9	32,7			69,5	21,3	3,7	1,8	3,7
*	-38	-14	-110	0	-107	-12	-49	-12	-5	-15
*		-1,6	-16,6			23,0	-9,7	-3,0	-1,1	-4,1
3219 Briefwahlbezirk Jägersfreude			90	90	88	54	20	6	5	3
*						61,4	22,7	6,8	5,7	3,4
*			-44	-44	-42	-15	-26	2	5	-5
*						8,3	-12,7	3,7	5,7	-2,7
<b>32 JÄGERSFREUDE</b>	1.581	101	516	90	511	369	88	18	13	23
*		6,4	32,6			72,2	17,2	3,5	2,5	4,5
*	-81	-42	-242	-44	-230	-19	-123	-15	-1	-34
*		-2,2	-13,0			19,8	-11,3	-0,9	0,7	-3,2
3311 Kindergarten Herrensohr	965	60	262	0	248	152	61	15	8	12
*		6,2	32,9			61,3	24,6	6,0	3,2	4,8
*	-23	-14	-170	0	-173	-47	-56	-26	-7	-21
*		-1,3	-18,1			14,0	-3,2	-3,7	-0,3	-3,0
3312 Begegnungsstätte der Arbeiterwohlfahrt	815	51	193	0	183	119	44	9	5	6
*		6,3	29,5			65,0	24,0	4,9	2,7	3,3
*	-75	-54	-119	0	-118	-11	-70	-12	-6	-10
*		-5,5	-17,1			21,8	-13,8	-2,1	-0,9	-2,0
3319 Briefwahlbezirk Herrensohr			103	103	102	71	18	4	0	9
*						69,6	17,6	3,9	0,0	8,8
*			-72	-72	-70	-5	-46	-8	-4	8
*						25,4	-19,6	-3,1	-2,3	8,2
<b>33 HERRENSOHR</b>	1.780	111	558	103	533	342	123	28	13	27
*		6,2	31,3			64,2	23,1	5,3	2,4	5,1
*	-98	-68	-361	-72	-361	-63	-172	-46	-17	-23
*		-3,3	-17,6			18,9	-9,9	-3,0	-0,9	-0,5
3411 Gustav Adolf Haus	801	51	204	0	197	109	49	16	14	9
*		6,4	31,7			55,3	24,9	8,1	7,1	4,6
*	14	-15	-109	0	-105	-11	-59	-16	0	-10
*		-2,0	-15,7			15,6	-10,9	-2,5	2,5	-1,7
3412 Grundschule Scheidt	604	35	183	0	175	96	43	16	17	3
*		5,8	35,9			54,9	24,6	9,1	9,7	1,7
*	-7	-31	-52	0	-49	-8	-26	-6	2	-5
*		-5,0	-12,4			8,4	-6,2	-0,7	3,0	-1,9
3413 Grundschule Scheidt	1.226	112	471	0	456	253	126	37	30	10
*		9,1	47,3			55,5	27,6	8,1	6,6	2,2
*	-20	-63	-121	-3	-120	36	-134	-24	6	4
*		-4,9	-13,0			17,8	-17,5	-2,5	2,4	1,2
3419 Briefwahlbezirk Scheidt			193	193	191	89	67	18	14	3
*						46,6	35,1	9,4	7,3	1,6
*			-87	-87	-87	3	-61	-18	3	-4
*						15,7	-11,0	-3,5	3,4	-0,9
<b>341 Scheidt</b>	2.631	198	1.051	193	1.019	547	285	87	75	25
*		7,5	39,9			53,7	28,0	8,5	7,4	2,5
*	-13	-109	-369	-90	-361	20	-280	-64	11	-15
*		-4,1	-13,8			15,5	-13,0	-2,4	2,7	-0,4
3421 Berg-Cafe	671	92	247	0	242	91	99	14	30	8
*		13,7	49,0			37,6	40,9	5,8	12,4	3,3
*	-41	-59	-86	0	-87	11	-106	-7	15	1
*		-7,5	-17,7			13,3	-21,4	-0,6	7,8	1,2
3429 Briefwahlbezirk Scheidterberg			82	82	81	24	45	2	8	2
*						29,6	55,6	2,5	9,9	2,5
*			-60	-60	-61	-6	-40	-5	-4	-3
*						8,5	-4,3	-2,5	1,4	-1,1
<b>342 Scheidterberg</b>	671	92	329	82	323	115	144	16	38	10
*		13,7	49,0			35,6	44,6	5,0	11,8	3,1
*	-41	-59	-146	-60	-148	5	-146	-12	11	-2
*		-7,5	-17,7			12,2	-17,0	-1,0	6,0	0,5

1) WS = Wahlscheine

A) Wahlbeteiligung in den Wahlbezirken incl. Briefwähler/innen (Schätzung)

5.2.

Ergebnis nach Wahlbezirken und die Veränderung gegenüber der Oberbürgermeisterwahl vom 5. September 2004 (\* absolut und in %-Punkten)

Wahlbezirk	Wahlberechtigte		Wähler		gültig	Britz SPD	Strobel CDU	Willger GRÜNE	Fiedler FDP	Franz NPD
	Insg.	ausgWS <sup>1)</sup>	Insg. A)	darunter mit WS <sup>1)</sup>						
	A	A2	B	B1						
<b>34 Briefwahl Scheidt</b>			<b>275</b>	<b>275</b>	<b>272</b>	<b>113</b>	<b>112</b>	<b>20</b>	<b>22</b>	<b>5</b>
*			-147	-147	-148	41,5	41,2	7,4	8,1	1,8
*						-3	-101	-23	-1	-7
						13,9	-9,5	-2,9	2,6	-1,0
<b>34 SCHEIDT</b>	<b>3.302</b>	<b>290</b>	<b>1.380</b>	<b>275</b>	<b>1.342</b>	<b>662</b>	<b>429</b>	<b>103</b>	<b>113</b>	<b>35</b>
*			41,8			49,3	32,0	7,7	8,4	2,6
*	-54	-168	-515	-150	-509	25	-426	-76	22	-17
*		-4,9	-14,7			14,9	-14,2	-2,0	3,5	-0,2
<b>3 Briefwahl Bezirk Dudweiler</b>			<b>1.399</b>	<b>1.399</b>	<b>1.371</b>	<b>722</b>	<b>457</b>	<b>84</b>	<b>66</b>	<b>42</b>
*			-883	-883	-872	52,7	33,3	6,1	4,8	3,1
*						-47	-629	-83	-14	-23
*						18,4	-15,1	-1,3	1,2	0,2
<b>3 Bezirk DUDWEILER</b>	<b>22.268</b>	<b>1.503</b>	<b>7.044</b>	<b>1.402</b>	<b>6.872</b>	<b>3.911</b>	<b>1.920</b>	<b>464</b>	<b>327</b>	<b>250</b>
*			31,6			56,9	27,9	6,8	4,8	3,6
*	-715	-934	-3.705	-888	-3.632	-139	-2.435	-372	-74	-197
*		-3,9	-15,1			18,4	-13,5	-1,2	0,9	-0,6
4211 Festhalle Schafbrücke	669	50	212	0	210	144	39	14	8	5
*			7,5			68,6	18,6	6,7	3,8	2,4
*	-33	-44	-105	0	-99	15	-96	-6	-3	-5
		-5,9	-19,1			26,8	-25,1	0,2	0,2	-0,9
4212 Ehem. Grundschule Schafbrücke	940	107	278	0	276	131	86	31	21	7
*			11,4			47,5	31,2	11,2	7,6	2,5
*	8	-39	-135	0	-128	-15	-84	-11	-2	-7
		-4,3	-18,9			11,3	-10,9	0,8	1,9	-0,9
4213 Festhalle Schafbrücke	701	78	201	1	197	112	59	14	11	1
*			11,1			56,9	29,9	7,1	5,6	0,5
*	30	-27	-61	-9	-59	20	-73	-6	8	-6
		-4,5	-14,7			20,9	-21,6	-0,7	4,4	-2,2
4219 Briefwahlbezirk Schafbrücke			223	223	216	126	73	5	10	2
*			-106	-106	-108	58,3	33,8	2,3	4,6	0,9
*						-4	-80	-14	-3	-3
						18,2	-13,4	-3,5	0,6	-0,6
<b>42 SCHAFFBRÜCKE</b>	<b>2.310</b>	<b>235</b>	<b>914</b>	<b>224</b>	<b>899</b>	<b>513</b>	<b>257</b>	<b>64</b>	<b>50</b>	<b>15</b>
*			39,6			57,1	28,6	7,1	5,6	1,7
*	5	-110	-407	-115	-394	16	-333	-37	0	-21
*		-4,8	-17,7			18,6	-17,0	-0,7	1,7	-1,1
4311 Festhalle Bischmisheim	911	71	346	0	326	209	71	13	23	10
*			7,8			64,1	21,8	4,0	7,1	3,1
*	-52	-46	-81	0	-91	21	-76	-16	1	-16
		-4,4	-10,8			19,0	-13,5	-3,0	1,8	-3,2
4312 Festhalle Bischmisheim	766	65	262	0	254	161	55	16	9	13
*			8,5			63,4	21,7	6,3	3,5	5,1
*	-28	-24	-100	0	-97	-10	-59	-14	-6	-1
		-2,7	-14,3			14,7	-10,8	-2,2	-0,7	1,1
4313 Festhalle Bischmisheim	752	100	248	0	242	142	61	11	18	10
*			13,3			58,7	25,2	4,5	7,4	4,1
*	-59	-7	-116	0	-110	8	-94	-9	-10	0
		0,1	-12,3			20,6	-18,8	-1,1	-0,5	1,3
4314 Festhalle Bischmisheim	913	91	280	3	277	164	64	18	20	11
*			10,0			59,2	23,1	6,5	7,2	4,0
*	-11	-18	-125	3	-115	12	-100	-9	-2	-6
		-1,8	-15,3			20,4	-18,7	-0,4	1,6	-0,4
4319 Briefwahlbezirk Bischmisheim			295	295	287	146	93	20	18	10
*			-102	-102	-98	50,9	32,4	7,0	6,3	3,5
*						-16	-59	-6	3	-11
						8,8	-7,1	0,2	2,4	-2,0
<b>43 BISCHMISHEIM</b>	<b>3.342</b>	<b>327</b>	<b>1.431</b>	<b>298</b>	<b>1.386</b>	<b>822</b>	<b>344</b>	<b>78</b>	<b>88</b>	<b>54</b>
*			42,8			59,3	24,8	5,6	6,3	3,9
*	-150	-95	-524	-99	-511	15	-388	-54	-14	-34
*		-2,3	-13,2			16,8	-13,8	-1,3	1,0	-0,7
4411 Sporthalle Ensheim	951	85	339	0	336	146	149	13	18	10
*			8,9			43,5	44,3	3,9	5,4	3,0
*	-37	-14	-160	-1	-146	20	-121	-17	-1	-19
		-1,1	-15,9			17,3	-11,7	-2,4	1,4	-3,0
4412 Sporthalle Ensheim	987	98	348	0	341	144	149	18	19	11
*			9,9			42,2	43,7	5,3	5,6	3,2
*	7	4	-135	0	-130	-12	-85	-1	-15	-2
		0,3	-13,7			9,1	-6,0	1,2	-1,6	0,5
4413 Sporthalle Ensheim	995	95	298	0	292	136	124	12	12	8
*			9,5			46,6	42,5	4,1	4,1	2,7
*	-51	-43	-171	-1	-161	11	-118	-16	-8	-19
*		-3,6	-18,3			19,0	-11,0	-2,1	-0,3	-3,2

1) WS = Wahlscheine

A) Wahlbeteiligung in den Wahlbezirken incl. Briefwähler/innen (Schätzung)

5.2.

Ergebnis nach Wahlbezirken und die Veränderung gegenüber der Oberbürgermeisterwahl vom 5. September 2004 (\* absolut und in %-Punkten)

Wahlbezirk	Wahlberechtigte		Wähler		gültig	Britz SPD	Strobel CDU	Willger GRÜNE	Fiedler FDP	Franz NPD
	Insg.	ausgWS <sup>1)</sup>	Insg. A)	darunter mit WS <sup>1)</sup>						
	A	A2	B	B1						
4419 Briefwahlbezirk Ensheim			260	260	252	91	131	9	12	9
*			-50	-50	-57	36,1	52,0	3,6	4,8	3,6
*						2	-54	-5	3	2
*						7,3	-7,9	-1,0	1,8	1,3
<b>44 ENSHEIM</b>	<b>2.933</b>	<b>278</b>	<b>1.245</b>	<b>260</b>	<b>1.221</b>	<b>517</b>	<b>553</b>	<b>52</b>	<b>61</b>	<b>38</b>
*			9,5	42,4		42,3	45,3	4,3	5,0	3,1
*	-81	-53	-516	-52	-494	21	-378	-39	-21	-38
*		-1,5	-16,0			13,4	-9,0	-1,0	0,2	-1,3
4511 Feuerwehr-Gerätehaus Brebach	422	20	85	2	84	47	20	6	5	6
*		4,7	23,9			56,0	23,8	7,1	6,0	7,1
*	0	-35	-34	2	-31	2	-21	-6	1	-6
*		-8,3	-16,4			16,8	-11,8	-3,3	2,5	-3,3
4519 Briefwahlbezirk Brebach			16	16	16	9	4	3	0	0
*			-35	-35	-35	56,3	25,0	18,8	0,0	0,0
*						-18	-11	0	-1	-2
*						3,3	-4,4	12,9	-2,0	-3,9
<b>451 Brebach</b>	<b>422</b>	<b>20</b>	<b>101</b>	<b>18</b>	<b>100</b>	<b>56</b>	<b>24</b>	<b>9</b>	<b>5</b>	<b>6</b>
*		4,7	23,9			56,0	24,0	9,0	5,0	6,0
*	0	-35	-69	-33	-66	-16	-32	-6	0	-8
*		-8,3	-16,4			12,6	-9,7	0,0	2,0	-2,4
4521 Turnhalle Brebach	825	37	194	0	190	119	42	11	10	8
*		4,5	27,8			62,6	22,1	5,8	5,3	4,2
*	-29	-48	-52	0	-46	5	-28	0	3	-14
*		-5,5	-10,3			14,3	-7,6	1,1	2,3	-5,1
4522 Turnhalle Brebach	929	78	317	6	309	175	99	7	26	2
*		8,4	42,1			56,6	32,0	2,3	8,4	0,6
*	-34	-31	-98	4	-92	-20	-42	-25	7	-7
*		-2,9	-11,5			8,0	-3,1	-5,7	3,7	-1,6
4529 Briefwahlbezirk Neufechingen			109	109	105	66	28	5	4	2
*			-71	-71	-75	62,9	26,7	4,8	3,8	1,9
*						-15	-41	-10	-2	-6
*						17,9	-11,7	-3,6	0,5	-2,5
<b>452 Neufechingen</b>	<b>1.754</b>	<b>115</b>	<b>620</b>	<b>115</b>	<b>604</b>	<b>360</b>	<b>169</b>	<b>23</b>	<b>40</b>	<b>12</b>
*		6,6	35,3			59,6	28,0	3,8	6,6	2,0
*	-63	-79	-221	-67	-213	-30	-111	-35	8	-27
*		-4,1	-10,9			11,9	-6,3	-3,3	2,7	-2,8
4531 Feuerwehrgerätehaus Fechingen	724	69	302	0	299	103	170	13	8	5
*		9,5	50,4			34,4	56,9	4,3	2,7	1,7
*	16	-7	-20	-1	-13	-24	48	-17	-5	-10
*		-1,2	-5,4			-6,3	17,8	-5,3	-1,5	-3,1
4532 Feuerwehrgerätehaus Fechingen	511	51	237	0	234	70	149	5	8	2
*		10,0	55,5			29,9	63,7	2,1	3,4	0,9
*	-24	0	0	0	2	-26	57	-16	-1	-8
*		0,4	2,1			-11,5	24,0	-6,9	-0,5	-3,5
4533 Ehem. Grundschule Hasenberg	1.062	137	456	0	444	116	262	28	25	13
*		12,9	54,7			26,1	59,0	6,3	5,6	2,9
*	-105	-6	-73	-2	-80	-58	10	-19	0	-5
*		0,6	-2,4			-7,1	10,9	-2,7	0,9	-0,5
4539 Briefwahlbezirk Fechingen			235	235	229	87	112	12	16	2
*			-24	-24	-25	38,0	48,9	5,2	7,0	0,9
*						-3	-12	1	0	-8
*						2,6	0,1	0,9	0,7	-3,1
<b>453 Fechingen</b>	<b>2.297</b>	<b>257</b>	<b>1.230</b>	<b>235</b>	<b>1.206</b>	<b>376</b>	<b>693</b>	<b>58</b>	<b>57</b>	<b>22</b>
*		11,2	53,5			31,2	57,5	4,8	4,7	1,8
*	-113	-13	-117	-27	-116	-111	103	-51	-6	-31
*		0,0	-2,3			-5,7	12,8	-3,4	0,0	-2,2
<b>45 Briefwahl Brebach-Fechingen</b>			<b>360</b>	<b>360</b>	<b>350</b>	<b>162</b>	<b>144</b>	<b>20</b>	<b>20</b>	<b>4</b>
*			-130	-130	-135	46,3	41,1	5,7	5,7	1,1
*						-36	-64	-9	-3	-16
*						5,5	-1,7	-0,3	1,0	-3,0
<b>45 BREBACH-FECHINGEN</b>	<b>4.473</b>	<b>392</b>	<b>1.951</b>	<b>368</b>	<b>1.910</b>	<b>792</b>	<b>886</b>	<b>90</b>	<b>102</b>	<b>40</b>
*		8,8	43,6			41,5	46,4	4,7	5,3	2,1
*	-176	-127	-407	-127	-395	-157	-40	-92	2	-66
*		-2,4	-7,1			0,3	6,2	-3,2	1,0	-2,5
4611 Feuerwehrgerätehaus Eschringen	1.071	110	447	0	430	186	173	38	28	5
*		10,3	50,8			43,3	40,2	8,8	6,5	1,2
*	-17	-54	-115	0	-121	-41	-58	4	-9	-13
*		-4,8	-14,4			2,1	-1,7	2,7	-0,2	-2,1
4619 Briefwahlbezirk Eschringen			97	97	97	33	54	4	4	2
*			-50	-50	-47	34,0	55,7	4,1	4,1	2,1
*						-37	-5	-3	2	0
*						-14,6	14,7	-0,7	2,7	0,7

1) WS = Wahlscheine

A) Wahlbeteiligung in den Wahlbezirken incl. Briefwähler/innen (Schätzung)

**Vorläufiges Endergebnis der Oberbürgermeisterwahl vom 23. Oktober 2011**

**5.2.**

**Ergebnis nach Wahlbezirken und die Veränderung gegenüber der  
Oberbürgermeisterwahl vom 5. September 2004 (\* absolut und in %-Punkten)**

Wahlbezirk	Wahlberechtigte		Wähler		gültig D	Britz SPD D1	Strobel CDU D2	Willger GRÜNE D3	Fiedler FDP D4	Franz NPD D5
	Insg.	ausgWS <sup>1)</sup>	Insg. A)	darunter mit WS <sup>1)</sup>						
	A	A2	B	B1						
<b>46 ESCHRINGEN</b>	<b>1.071</b>	<b>110</b>	<b>544</b>	<b>97</b>	<b>527</b>	<b>219</b>	<b>227</b>	<b>42</b>	<b>32</b>	<b>7</b>
*		10,3	50,8			41,6	43,1	8,0	6,1	1,3
*	-17	-54	-165	-50	-168	-78	-63	1	-7	-13
*		-4,8	-14,4			-1,2	1,3	2,1	0,5	-1,5
4711 Gemeindezentrum Güdingen	957	87	339	2	325	159	107	26	23	10
*		9,1	43,6			48,9	32,9	8,0	7,1	3,1
*	-35	-19	-90	2	-92	-17	-46	-8	1	-12
*		-1,6	-9,8			6,7	-3,8	-0,2	1,8	-2,2
4712 Gemeindezentrum Güdingen	855	51	229	0	222	127	54	10	21	10
*		6,0	32,1			57,2	24,3	4,5	9,5	4,5
*	57	-8	-63	0	-61	-2	-44	-11	12	-9
*		-1,4	-11,5			11,6	-10,3	-2,9	6,3	-2,2
4713 Gemeindezentrum Güdingen	887	131	311	0	304	102	124	18	57	3
*		14,8	48,3			33,6	40,8	5,9	18,8	1,0
*	-32	-55	-152	0	-150	-20	-134	-13	23	-2
*		-5,5	-21,3			6,7	-16,0	-0,9	11,3	-0,1
4719 Briefwahlbezirk Alt-Güdingen			242	242	238	118	88	13	18	1
*			-93	-93	-89	49,6	37,0	5,5	7,6	0,4
*						35	-112	-2	2	-8
*						24,2	-24,2	0,9	2,7	-2,3
<b>471 Alt-Güdingen</b>	<b>2.699</b>	<b>269</b>	<b>1.121</b>	<b>244</b>	<b>1.089</b>	<b>506</b>	<b>373</b>	<b>67</b>	<b>119</b>	<b>24</b>
*		10,0	41,5			46,5	34,3	6,2	10,9	2,2
*	-10	-82	-398	-91	-392	-4	-336	-34	38	-31
*		-3,0	-14,5			12,0	-13,6	-0,7	5,5	-1,5
4721 Gasthaus "Zur Wilden Ente"	792	73	261	0	248	121	70	17	31	9
*		9,2	41,9			48,8	28,2	6,9	12,5	3,6
*	-20	-8	-115	0	-121	-39	-66	-16	9	-5
*		-0,8	-13,2			5,4	-8,6	-2,1	6,5	-0,2
4722 Peugeot-Automobile	669	43	142	0	138	74	49	5	9	1
*		6,4	27,4			53,6	35,5	3,6	6,5	0,7
*	53	-7	-58	-1	-55	15	-41	-13	0	-8
*		-1,7	-12,2			23,1	-11,1	-5,7	1,9	-3,9
4729 Briefwahlbezirk Schönbach			112	112	112	64	28	12	5	3
*			-3	-3	-3	57,1	25,0	10,7	4,5	2,7
*						12	-14	6	-4	1
*						11,9	-11,5	5,5	-3,4	0,9
<b>472 Schönbach</b>	<b>1.461</b>	<b>116</b>	<b>515</b>	<b>112</b>	<b>498</b>	<b>259</b>	<b>147</b>	<b>34</b>	<b>45</b>	<b>13</b>
*		7,9	35,2			52,0	29,5	6,8	9,0	2,6
*	33	-15	-176	-4	-179	-12	-121	-23	5	-12
*		-1,2	-13,1			12,0	-10,1	-1,6	3,1	-1,1
<b>47 Briefwahl Güdingen</b>			<b>354</b>	<b>354</b>	<b>350</b>	<b>182</b>	<b>116</b>	<b>25</b>	<b>23</b>	<b>4</b>
*			-96	-96	-92	52,0	33,1	7,1	6,6	1,1
*						47	-126	4	-2	-7
*						21,5	-21,6	2,4	0,9	-1,3
<b>47 GÜDINGEN</b>	<b>4.160</b>	<b>385</b>	<b>1.636</b>	<b>356</b>	<b>1.587</b>	<b>765</b>	<b>520</b>	<b>101</b>	<b>164</b>	<b>37</b>
*		9,3	39,3			48,2	32,8	6,4	10,3	2,3
*	23	-97	-574	-95	-571	-16	-457	-57	43	-43
*		-2,4	-14,1			12,0	-12,5	-1,0	4,7	-1,4
4811 Festhalle Bübingen	1.149	113	429	5	422	180	160	29	43	10
*		9,8	46,2			42,7	37,9	6,9	10,2	2,4
*	-40	-58	-151	4	-147	38	-148	-18	-5	-3
*		-4,5	-16,1			17,7	-16,2	-1,4	1,8	0,1
4812 Grundschule Bübingen	790	96	303	1	298	104	115	46	27	6
*		12,2	49,3			34,9	38,6	15,4	9,1	2,0
*	-17	-38	-121	1	-121	8	-123	17	-20	1
*		-4,5	-18,8			12,0	-18,2	8,5	-2,2	0,8
4813 Kath. Pfarramt St. Katharina	843	71	266	0	252	154	64	19	14	1
*		8,4	39,2			61,1	25,4	7,5	5,6	0,4
*	45	-19	-83	-1	-87	38	-71	-26	1	-18
*		-2,9	-15,2			26,9	-14,4	-5,7	1,7	-5,2
4819 Briefwahlbezirk Bübingen			253	253	245	90	100	23	29	3
*			-119	-119	-118	36,7	40,8	9,4	11,8	1,2
*						0	-109	-1	10	-6
*						11,9	-16,8	2,8	6,6	-1,3
<b>48 BÜBINGEN</b>	<b>2.782</b>	<b>280</b>	<b>1.251</b>	<b>259</b>	<b>1.217</b>	<b>528</b>	<b>439</b>	<b>117</b>	<b>113</b>	<b>20</b>
*		10,1	45,0			43,4	36,1	9,6	9,3	1,6
*	-12	-115	-474	-115	-473	84	-451	-28	-14	-26
*		-4,1	-16,8			17,1	-16,6	1,0	1,8	-1,1
<b>4 Briefwahl Bezirk Halberg</b>			<b>1.842</b>	<b>1.842</b>	<b>1.797</b>	<b>830</b>	<b>711</b>	<b>106</b>	<b>116</b>	<b>34</b>
*			-653	-653	-655	46,2	39,6	5,9	6,5	1,9
*						-44	-497	-34	10	-41
*						10,5	-9,7	0,2	2,1	-1,2

1) WS = Wahlscheine

A) Wahlbeteiligung in den Wahlbezirken incl. Briefwähler/innen (Schätzung)

5.2.

Ergebnis nach Wahlbezirken und die Veränderung gegenüber der Oberbürgermeisterwahl vom 5. September 2004 (\* absolut und in %-Punkten)

Wahlbezirk	Wahlberechtigte		Wähler		gültig	Britz SPD	Strobel CDU	Willger GRÜNE	Fiedler FDP	Franz NPD
	Insg.	ausgWS <sup>1)</sup>	Insg. A)	darunter mit WS <sup>1)</sup>						
	A	A2	B	B1						
<b>4 Bezirk HALBERG</b>	21.071	2.007	8.972	1.862	8.747	4.156	3.226	544	610	211
*		9,5	42,6			47,5	36,9	6,2	7,0	2,4
*	-408	-651	-3.067	-653	-3.006	-115	-2.110	-306	-11	-241
*		-2,8	-13,5			11,2	-8,5	-1,0	1,7	-1,4
<b>Urnenwahl SAARBRÜCKEN B)</b>	139.457	12.625	37.669	244	36.633	21.246	9.344	2.636	2.312	1.095
*		9,1	29,5			58,0	25,5	7,2	6,3	3,0
*	-1.277	-4.823	-15.673	-144	-15.563	1.072	-11.468	-2.389	70	-1.218
*		-3,3	-13,4			19,3	-14,4	-2,4	2,0	-1,4
<b>Briefwahl SAARBRÜCKEN</b>			11.252	11.252	11.029	6.170	3.202	728	669	260
*			-4.796	-4.796	-4.784	55,9	29,0	6,6	6,1	2,4
*						110	-3.889	-571	67	-110
*						17,6	-15,8	-1,6	2,3	0,0
<b>STADT SAARBRÜCKEN</b>	139.457	12.625	48.921	11.496	47.662	27.416	12.546	3.364	2.981	1.355
*		9,1	35,1			57,5	26,3	7,1	6,3	2,8
*	-1.277	-4.823	-20.469	-4.940	-20.347	1.182	-15.357	-2.960	137	-1.328
*		-3,3	-14,2			18,9	-14,7	-2,2	2,1	-1,1

1) WS = Wahlscheine

A) Wahlbeteiligung in den Wahlbezirken incl. Briefwähler/innen (Schätzung)

B) Wahlbeteiligung ohne Wahlscheinwähler/innen





**6.**

**Anhang**

---

**Stimmzettel**

**Nachweis der amtlichen Wahlergebnisse seit 1974**

**Verzeichnis der Wahlveröffentlichungen**

# Stimmzettel

für die Wahl der Oberbürgermeisterin oder des Oberbürgermeisters  
der Landeshauptstadt Saarbrücken  
am 23. Oktober 2011

**Sie haben 1 Stimme**



Bitte hier  
ankreuzen

1	<b>Charlotte Britz</b> Oberbürgermeisterin Scheidter Straße 17 66123 Saarbrücken	<b>SPD</b> Sozialdemokratische Partei Deutschlands	<input type="radio"/>
2	<b>Peter Strobel</b> Kaufmann Ringstraße 35 66130 Saarbrücken	<b>CDU</b> Christlich Demokratische Union Deutschlands	<input type="radio"/>
3	<b>Claudia Willger</b> Rechtsanwältin Raiffeisenstraße 7 66129 Saarbrücken	<b>Grüne</b> BÜNDNIS 90/DIE GRÜNEN	<input type="radio"/>
4	<b>Friedhelm Fiedler</b> Journalist Habichtsweg 21 66123 Saarbrücken	<b>FDP</b> Freie Demokratische Partei	<input type="radio"/>
5	<b>Frank Franz</b> Physiotherapeut Hauptstraße 313 66333 Völklingen	<b>NPD</b> Nationaldemokratische Partei Deutschlands	<input type="radio"/>

Nachweis der amtlichen Wahlergebnisse seit 1974			
Wahltag	Wahlgattung	Amtl. Endergebnis in .....	Repräsentative Wahlstatistik in .....
05.05.1974	Stadtrat Stadtverbandstag	Broschüre Mai 1974	-
04.05.1975	Landtag	Broschüre Mai 1975	-
26.10.1975	Jugendrat	Heft 16	-
03.10.1976	Bundestag	Heft 12	-
29.01.1978	Jugendrat	Heft 16	-
10.06.1979	Europ. Parlament Stadtrat Bezirksräte Stadtverbandstag	Heft 20	Heft 34 Saarland - - -
27.04.1980	Landtag	Heft 24	-
05.10.1980	Bundestag	Heft 26	Heft 30 Saarland
06.03.1983	Bundestag	Heft 30	Heft 30 Saarland
17.06.1984	Europ. Parlament Stadtrat Bezirksräte Stadtverbandstag	Heft 34	Heft 34 - - -
10.03.1985	Landtag	Heft 36	Heft 36, Berichte 30.01.1990
25.01.1987	Bundestag	Heft 39	Heft 39, 47 Berichte 05.12.1990 Inform. 25.01.1989
18.06.1989	Europ. Parlament Stadtrat Bezirksräte Stadtverbandstag	Heft 43	Heft 43 Heft 43, Berichte 27.06.1989 - -
29.10.1989	Ausländerbeirat	Berichte 30.10.1989	-
28.01.1990	Landtag	Heft 47	Heft 47, Berichte 30.01.1990
02.12.1990	Bundestag	Heft 52	Heft 52, Berichte 05.12.1990
24.04.1994	Ausländerbeirat	Berichte 24.04.1994	-
12.06.1994	Europ. Parlament Stadtrat Bezirksräte Stadtverbandstag	Heft 54	Heft 54, Berichte 15.06.1994 - - -
16.10.1994	Landtag	Heft 56	Berichte 26.10.1994
16.10.1994	Bundestag	Heft 56	-
27.09.1998	Bundestag	Heft 58	-
02.09.1998	Stadtverbandspräsident	Heft 58	-
21.03.1999	Ausländerbeirat	stat.info 2/99	-
13.06.1999	Europ. Parlament Stadtrat Bezirksräte Stadtverbandstag	stat.info 3/99 " " "	stat.info 3/99 - - -
05.09.1999	Wahlen 1998/1999	Heft 61	Heft 61
18.02.2001	Oberbürgermeisterwahl	Heft 64	-
22.09.2002	Bundestag	Heft 64, Heft 68	stat.info 3/02
28.03.2004	Ausländerbeirat	Heft 68, stat.info 2/04	-
13.06.2004	Europ. Parlament Stadtrat Bezirksräte Stadtverbandstag	Heft 68, stat.info 3/04 " " "	stat.info 3/04 - - -
05.09.2004	Landtag Oberbürgermeisterwahl	Heft 68, stat.info 4/04 "	- -
19.09.2004	OB-Stichwahl	"	-
18.09.2005	Bundestag		stat.info 2/05
29.03.2009	Integrationsbeiratswahl		stat.info 2/09
07.06.2009	Europ. Parlament Stichwahl		stat.info 3/09 "
27.09.2009	Bundestagswahl		"

**Verzeichnis der Wahlveröffentlichungen**

<b>Berichte</b>	
05.05.1974	Ergebnisse der Stadtverbandstagswahl
04.05.1975	Ergebnisse der Landtagswahl
30.01.1978	Ergebnisse der Jugendratswahl vom 29.1.1978
29.06.1979	Wahlen am 10. Juni 1979
29.04.1980	Landtagswahl vom 27.4.1980 (amtl. Endergebnis)
07.10.1980	Bundestagswahl vom 5.10.1980 (amtl. Endergebnis)
11.07.1984	Europawahl und Kommunalwahl vom 17.6.1984 (amtl. Endergebnis)
07.03.1985	DV-gestützte Wahlorganisation in Saarbrücken
11.03.1985	Landtagswahl vom 10.3.1985 (vorläufiges Endergebnis)
27.06.1989	Wahlverhalten in Saarbrücken (Ergebnisse Europa-u. Stadtratswahl vom 18.6.1989)
30.10.1989	Saarbrücker Ausländerbeirat gewählt (29.10.1989)
30.01.1990	Ergebnisse der repräs. Wahlstatistik bei der Landtagswahl vom 28.1.1990
04.12.1990	Ergebnisse der repräs. Wahlstatistik bei der Bundestagswahl vom 2.12.1990
24.04.1994	Wahl zum Ausländerbeirat am 24.4.1994
15.06.1994	Ergebnisse der repräs. Wahlstatistik für die Europawahl am 12.6.1994
26.10.1994	Ergebnisse der repräs. Wahlstatistik für die Landtagswahl am 16.10.1994
<b>stat.info</b>	
2/98	Nachlese zu den Wahlen vom 27.9.1998
2/99	Ausländerbeiratswahl am 21.3.1999
3/99	Wahlen vom 13. Juni 1999 (repräs. Wahlstatistik zur Europawahl)
2/01	Vor der Wahl der Oberbürgermeisterin oder des Oberbürgermeisters am 18. Februar 2001
2/02	Vor der Bundestagswahl am 22. September 2002
3/02	Bundestagswahl vom 22.9.2002
2/04	Ausländerbeiratswahl am 28.3.2004
3/04	Wahlen vom 13. Juni 2004 (repräs. Wahlstatistik zur Europawahl)
4/04	Wahlen vom September 2004 (Oberbürgermeisterwahl vom 5. und 19.9.2004, Landtagswahl vom 5.9.2004)
2/05	Bundestagswahl vom 18.9.2005 (repräs. Wahlstatistik)
2/09	Integrationsbeiratswahl am 29.3.2009
3/09	Repräsentative Wahlstatistik zur Wahl des Europäischen Parlaments vom 7.6.2009
3/09	Stichwahl zum Regionalverbandsdirektor am 21.6.2009
3/09	Repräsentative Wahlstatistik zur Bundestagswahl vom 27.9.2009
<b>Hefte</b>	
Heft 2	Statistischer Rückblick auf die Landtagswahl in der Stadt Saarbrücken vom 5. Oktober 1947
Heft 4	Statistischer Rückblick auf die Gemeinderatswahl in der Stadt Saarbrücken am 27. März 1949
Heft 5	Statistischer Rückblick auf die Landtagswahl in der Stadt Saarbrücken am 18. Dezember 1955
Heft 6	Statistischer Rückblick auf die Stadtratswahl in der Stadt Saarbrücken am 13. Mai 1956
Heft 8	Wahlergebnisse 1957 und 1960
Heft 10	Ergebnisse der Bundestagswahlen 1961, 1965, 1969, 1972
Heft 12	Ergebnisse der Bundestagswahl vom 3.10.1976
Heft 14	Statistisches Jahrbuch 1973 - 1976
Heft 16	Jugendratswahlen 1975 und 1978
Heft 18	Saarbrücken vor der Wahl 1979
Heft 19	Vorläufige Wahlergebnisse vom 10. Juni 1979
Heft 20	Ergebnisse der Wahlen vom 10. Juni 1979
Heft 21	Saarbrücken vor den Wahlen 1980
Heft 22	Vorläufige Wahlergebnisse vom 27. April 1980
Heft 24	Ergebnis der Landtagswahl vom 27. April 1980
Heft 25	Vorläufige Wahlergebnisse vom 5. Oktober 1980
Heft 26	Ergebnisse der Bundestagswahl vom 5. Oktober 1980
Heft 27	Statistisches Jahrbuch 1976 - 1979
Heft 28	Vor der Bundestagswahl 1983
Heft 29	Vorläufige Wahlergebnisse vom 6. März 1983
Heft 30	Ergebnisse der Bundestagswahl vom 6. März 1983
Heft 32	Vor den Wahlen vom 17. Juni 1984
Heft 33	Vorläufige Wahlergebnisse vom 17. Juli 1984
Heft 34	Ergebnisse der Wahlen vom 17. Juli 1984
Heft 35	Vorläufige Ergebnisse der Landtagswahl vom 10. März 1985
Heft 36	Ergebnisse der Landtagswahl vom 10. März 1985
Heft 37	Vor der Bundestagswahl vom 25. Januar 1987
Heft 38	Vorläufige Ergebnisse der Bundestagswahl vom 25. Januar 1987
Heft 39	Vor den Wahlen 1989
Heft 41	Vorläufige Ergebnisse der Wahlen vom Juni 1989
Heft 43	Vor der Landtagswahl 1990
Heft 44	Vorläufige Ergebnisse der Landtagswahl vom 28. Januar 1990
Heft 47	Vor der Bundestagswahl 1990
Heft 48	Vorläufige Ergebnisse der Bundestagswahl vom 2. Dezember 1990
Heft 52	Vor den Wahlen 1994
Heft 53	Vorläufige Ergebnisse der Wahlen 1994
Heft 54	Amtliche Endergebnisse der Wahlen vom 12. Juni 1994
Heft 55	Vorläufige Ergebnisse der Wahlen vom 16. Oktober 1994
Heft 56	Vor den Wahlen 1998
Heft 57	Vorläufige Ergebnisse der Wahlen vom 27. September 1998
Heft 58	Vor den Wahlen 1999
Heft 59	Vorläufige Ergebnisse der Wahlen vom 13. Juni 1999
Heft 60	Vorläufige Ergebnisse der Wahl vom 5. September 1999
Heft 61	Wahlen 1998/1999 - Amtliche Endergebnisse -
Heft 62	Vorläufige Ergebnisse der OB-Wahl vom 18. Februar 2001
Heft 63	Vorläufige Ergebnisse der Bundestagswahl vom 22. September 2002
Heft 64	Vor den Wahlen 2004
Heft 65	Vorläufige Ergebnisse der Wahlen vom 13. Juni 2004
Heft 66	Vorläufige Ergebnisse der Landtags- und Oberbürgermeisterwahl vom 5. September 2004
Heft 67	Vorläufige Ergebnisse der Stichwahl vom 19. September 2004 zur Oberbürgermeisterwahl vom 5. September 2004
Heft 68	Vor der Bundestagswahl 2005
Heft 69	Vorläufige Ergebnisse der Bundestagswahl vom 18. September 2005
Heft 70	Vorläufiges Ergebnis der Stadtverbandspräsidentenwahl vom 12. März 2006
Heft 71	Vor den Wahlen 2009
Heft 72	Vorläufige Ergebnisse der Wahlen vom 7. Juni 2009
Heft 73	Vorläufige Endergebnis der Wahl vom 30. August 2009
Heft 74	Vorläufige Ergebnisse der Wahl vom 27. September 2009
Heft 75	Vor der Wahl der Oberbürgermeisterin/ des Oberbürgermeisters am 23. Oktober 2011
Heft 76	Vorläufiges Endergebnis der Wahl zur Oberbürgermeisterin zum Oberbürgermeister am 23. Oktober 2011